



4443379

NAF Bruktbiltest

Testdato
02.04.2024



Kunde

Navn	Auksjonen.no As	Kontaktperson	
Medlemsnummer	94448735	Navn	Auksjonen.no As
Adresse	Døvleveien 23	Telefon	33 30 05 40
Postnummer og -sted	3170 SEM	E-post	
Telefon	33 30 05 40		
Ekstern referanse	383933		



Kjøretøy

Bilmerke	Volkswagen	Motorstørrelse	1968 cm ³
Modell	TRANSPORTER	Motoreffekt	103 kW
Type	7J0	Aksler i drift	2
Registreringsnr.	CF71728	Drivstofftype	Diesel
Understellsnr.	WV1ZZZ7JZEX003520	Kjøretøygruppe	315
Km.stand.	383928	Bruktimportert	Nei
Farge	Gul	Registreringsår	2013
		Registrert første gang	18.10.2013



Informasjon

NAF Bruktbiltest (BBT) er en uavhengig vurdering av kjøretøyets tekniske tilstand iht. definerte kontrollpunkter. De aktuelle kontrollpunktene fremkommer i testen og vurderes / bedømmes etter NAF sine definisjoner og retningslinjer som også hensyntar bilens alder og km-stand.

NAF anmerker kun feil, mangler og avvik som avdekkes på testtidspunktet. Forutsetninger for utført test er angitt på side 2 i denne rapporten. NAF demonterer ikke for kontroll. Det kan være indikasjon knyttet til tekniske forhold som krever ytterligere utredning for å kunne fastslå omfang. Det kan også være periodiske feil som ikke kan avdekkes på testtidspunktet. Se utfyllende leveransebeskrivelse side 6.

NAF Bruktbiltest er utført på oppdrag av bilforhandler. Alle henvendelser til testen og øvrige forhold til bilens tekniske tilstand må avklares mellom kjøper av bilen og bilforhandler testen er utstedt til.



4443379

Testresultater

Ref.Id	Repareres	Resultat	Beskrivelse
3.5	Nøkler / Utstyr	Nøkkel/er mangler	
6.10	Bremseskiver	Rust på bremseskive:	Venstre foran, Høyre foran, Høyre bak, Venstre bak
17.1	Lys	Virker ikke:	Venstre blinklys bak
17.16		Skadet lykt:	Høyre baklys, Venstre baklys
22.3	Varsellamper utvidet	Varsellampe for OBD (Motorlampe) lyser	
23.1	Full systemskann	Det finnes feilkoder, se rapport	
23.2		Diagnoseavlesing ligger i testrapport	
36.11	Drivstofftank, rør, slange	* Feil med deksel over tank lokk	
48.1	Oppvarmet bakrute	Oppvarmet bakrute virker ikke:	
67.17	Ekstra hjulsett	Ekstra hjulsett mangler	
83.11	Dør-/panseråpner	Slitt / skade på gummlist:	Venstre foran
83.15		* Mangler panser støtte	
86.3	Lakk / karosseri utvendig	Skadet:	Høyre forskjerm, Høyre sidekanal, Høyre bakskjerm, Venstre bakdør
86.8		Rustangrep:	Høyre fordør, Venstre fordør, Panser, Venstre bakdør, Venstre sidekanal, Venstre bakskjerm, Høyre bakdør
86.15		* Mangler deksel fanger foran	
97.3	Døråpning	Rust:	Høyre bakdør, Venstre bakdør, Høyre fordør, Venstre fordør
98.2	Seter	Misfarget/skittent:	
98.3		Hull/rift gjennom setetrekk:	Venstre foran
Ref.Id	Opplysning	Resultat	Beskrivelse
23.6	Full systemskann	Etter avtale med kunde er feilkode/r slettet, feilsøking må påregnes dersom feilkode dukker opp igjen	
66.11	Felg	Oksidering / oksidert felg	
75.12	Støtdempere	* Rust dempere bak	
81.10	Frontrute	Slitt frontrute	
88.12	Underside	Rustangrep i vognbunn / understell	



4443379

Servicehistorikk

Dato	Km.stand
28.01.2022	309428
10.05.2021	283221
11.03.2020	257725
31.07.2019	234818
25.03.2019	215709
07.08.2018	187145
20.02.2018	162976
07.11.2016	120531
11.05.2015	72900
09.07.2014	31848

Testforhold

Maks hastighet ved prøvekjøring	60 km/t
Utetemperatur ved prøvekjøring	5 °C
Føreforhold ved prøvekjøring	Tørt
Bilen ble prøvekjørt:	Driftsvarm motor
Er bilen skitten eller nediset:	Nei
Frist for neste EU kontroll	04.09.2025



4443379

Prøvekjøring

- 1 - Kjøreegenskaper ✓
- 2 - Unormal lyd ✓

Generell informasjon

- 3 - Nøkler / Utstyr **R**
- 4 - Service/ Dokum. ✓

Bremser

- 5 - Bremsbelegg ✓
- 6 - Bremseskiver **R**
- 8 - Parkeringsbrems ✓
- 9 - Bremsvirkning ✓
- 10 - Bremsvæsknivå ✓
- 12 - Bremserør ✓

Bremser

- 13 - Bremseslanger ✓
- 14 - Bremskraftforsterker ✓
- 15 - Bremsepedal ✓

Lys og signaler

- 17 - Lys **R**
- 19 - Refleks ✓
- 20 - Lyd / lyssignaler ✓
- 21 - Varsellamper ✓
- 22 - Varsellamper utvidet **R**

e-Diagnose

- 23 - Full systemskann **R**
- 24 - EOBD-systemstatus ✓

Motor

- 27 - Motor virkemåte ✓
- 28 - Utvendig tilstand motor ✓
- 29 - Oljenivå motor ✓
- 30 - Kjølevæske ✓
- 31 - Kjølevifte ✓
- 32 - Kjølesystem ✓
- 33 - Eksosanlegg ✓
- 35 - Motorfester ✓
- 36 - Drivstofftank, rør, slange **R**
- 37 - Registerreim ✓

Drivverk

- 38 - Clutch ✓
- 39 - Girkasse (manuell) ✓
- 41 - Differensial ✓
- 42 - Drivaksler ✓
- 43 - Mellomaksel ✓

Elektriske anlegg

- 44 - Instrument belysning ✓
- 45 - Instrumenter ✓
- 47 - Elektrisk vindusheis ✓
- 48 - Oppvarmet bakrute **R**
- 49 - Kupevifte ✓
- 50 - Varmeapparat / klimaanlegg (AC) ✓
- 51 - Vindusvisker, spyler (foran/bak) ✓
- 53 - Sentrallås ✓

Elektriske anlegg

- 55 - Ladespenning generator ✓
- 56 - Drivrem generator ✓
- 57 - Batteri ytre tilstand ✓
- 58 - Tilstand 12 volt batteri ✓

Hjul, dekk, felg

- 65 - Dekk ✓
- 66 - Felg **O**
- 67 - Ekstra hjulsett **R**
- 68 - Hjullager ✓
- 69 - Reservehjul / dekkreparasjonssett ✓

Styring

- 71 - Ratt, rattaksel, ledd ✓
- 72 - Styresnekke, tannstang ✓
- 73 - Styrestag/ledd ✓
- 74 - Styreservo ✓

Hjuloppheng

- 75 - Støtdempere **O**
- 76 - Stabilisator ✓
- 77 - Fjærer / fjærbein ✓
- 78 - Opphengs- / bærearmer foraksel ✓
- 79 - Opphengs- / bærearmer bakaksel ✓
- 80 - Travers ✓



4443379

Karosseri

81 - Frontrute	○
82 - Siderute/bakrute	✓
83 - Dør-/panseråpner	R
86 - Lakk / karosseri utvendig	R
87 - Utvendig speil	✓
88 - Underside	○
89 - Understellsnummer	✓
90 - Tilhengerfeste	✓

Interiør

94 - Solskjerm	✓
95 - Innvendig speil	✓
97 - Døråpning	R
98 - Seter	R
99 - Bilbelte	✓
103 - Interiør generelt	✓



4443379

Måleverdier

Ref.Id	Punkt	Fråse	Måleverdi
3.1	Nøkler / Utstyr	Antall nøkler:	1 stk
6.1	Bremseskiver		Ikke mulig å måle pga felgens utforming
9.1	Bremsevirkning	Bremsevirkning, VF	280,00
9.2		Bremsevirkning, HF	280,00
9.3		Bremsevirkning, VB	180,00
9.4		Bremsevirkning, HB	200,00
30.1	Kjølevæske	Kjølevæskens frysepunkt, frostsikker ned til minus:	50 °C
37.1	Registerreim	Bilfabrikanten anbefaler under normale forhold skifte ved km:	210000
37.2		eller ved, måneder:	Ikke oppgitt av produsent
50.1	Varmeapparat / klimaanlegg (AC)	Temperatur på luft inn i klimaanlegg	18 °C
50.2		Temperatur på luft ut av klimaanlegg	10 °C
55.1	Ladespenning generator	Ladespenning med last (V)	14,10 volt
55.2		Ladespenning uten last (V)	14,10 volt
58.1	Tilstand 12 volt batteri	Referanseverdi norm:	EN
58.2		Referanseverdi kaldstart-kapasitet:	760 ampere
58.3		Målt kaldstart-kapasitet:	681 ampere
65.1	Dekk	Mønsterdybde VF	9,00 mm
65.2		Mønsterdybde HF	9,00 mm
65.3		Mønsterdybde VB	9,00 mm
65.4		Mønsterdybde HB	9,00 mm
65.5		Bilen er utrustet med:	Vinterdekk m/pigg
66.1	Felg	Felg montert på bilen:	Stålfelg
67.1	Ekstra hjulsett		Ikke målt grunnet manglende tilgjengelighet



4443379

Bilder og vedlegg



1. Generelt



2. Generelt



3. Generelt



4. Generelt



5. Generelt



6. Generelt



7. Generelt

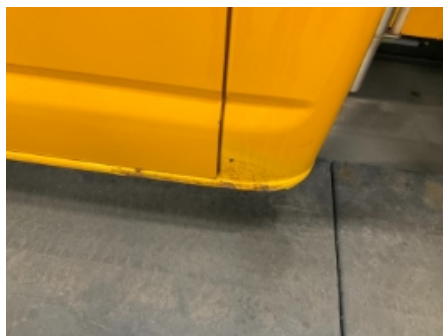

8. Generelt



9. Generelt



10. Generelt



11. Generelt



12. Generelt



4443379



13. Generelt



14. Generelt



15. Generelt



16. Generelt



17. Generelt



18. Generelt



19. Generelt



20. Generelt



21. Generelt



22. Generelt



23. Generelt



24. Generelt



4443379



25. Generelt



26. Generelt



27. Generelt



28. Generelt



29. Generelt



30. Generelt



31. Generelt

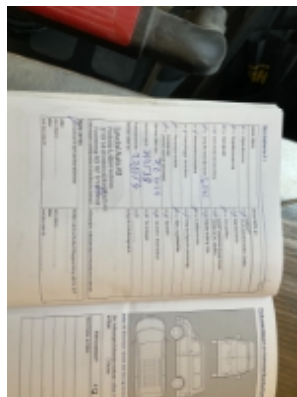

32. Generelt



33. Generelt



34. Generelt

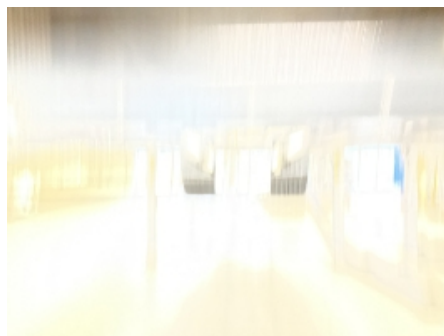

35. Generelt



36. Generelt



4443379



37. Generelt



38. Generelt

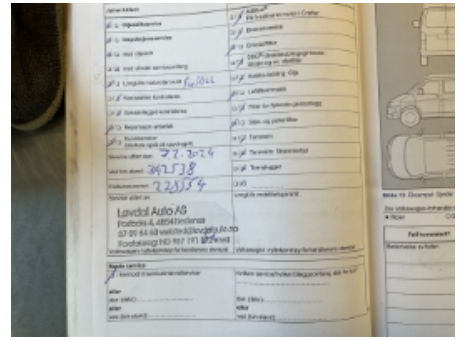

39. Generelt



4443379

Leveransebetingelser

1. Testrapporten

Testrapporten inneholder identifikasjon av kjøretøy og kunde samt beskrivelse av testens omfang med måleresultater der det foreligger.

2. Bedømming-vurderingsdefinisjon

Forklaring til bokstavkodene som benyttes ved PDF rapport:

V = Normalt. Tilstand vurdert «normal» iht. kjøretøyets alder og kjørelengde

R = Reparasjon. Anbefaler utbedring iht. kontrollpunkt

O = Opplysning. Informasjon iht. kontrollpunkt og/eller kjøretøy

S = Skiftet. Kontrollpunkt inkl. komponentskifte

J = Justert. Kontrollpunkt inkl. justering

I = Ikkeutført. Kontrollpunkt ikke vurdert

3. Gjennomføring av test.

Test utføres på et NAF Senter hvis ikke annet er beskrevet.

4. Eiendomsrett

Testens resultat tilhører NAFs kunde. Kundens navn er registrert på side 1 i testrapporten, og eventuelle henvendelser i forbindelse med testen må utføres av registrert kunde. Testresultatene leveres ikke ut til andre uten samtykke fra NAFs kunde.

5. Demontering

NAF demonterer ikke for kontroll/vurdering, og kan dermed ikke påpeke feil som kun avdekkes ved demontering. Dersom NAF oppdager avvik der det trengs demontering for kontroll/vurdering, vil dette anmerkes i testrapporten.

6. Prøvekjøring, periodiske feil og fremtidige problemer

NAF anmerker kun feil og avvik som oppdages på testtidspunktet. Periodiske feil/avvik kan forekomme uten at dette avdekkes pga. manglende symptom(fremtredelse) ved testtidspunktet. Det er ikke mulig å forutse fremtidige problemer, feil eller avvik.

NAF prøvekjører bilen kun i begrenset grad.

7. Avlesing av elektronisk lagrede feilkoder via kjøretøyets OBD kontakt

NAF leser feilkoder på de elektroniske styresystemene som bilprodusenten har gitt tilgang til. Tilgang kan variere mellom ulike bilmerker og modeller og systemene leses med det testutstyret som benyttes av NAF. Det skilles ikke mellom permanente og periodiske feilkoder. NAF kan ikke påvise avvik i bilens oppgitte kilometerstand ved hjelp av diagnose.

8. NAFs ansvar

NAF har vurdert alle kontrollpunkter i den aktuelle testrapporten i henhold til NAFs definisjoner og retningslinjer. Kontrollpunkter som ikke omtales i rapporten er ikke inkludert eller vurdert.

Feil/avvik som avdekkes i etterkant av testen, kan ikke lastes NAF uten at det dokumenteres at følgende kumulative vilkår foreligger:

- feil/avvik må anses å ha foreligget ved testtidspunktet
- feil/avvik kan avdekkes etter gjeldende definisjoner og retningslinjer (innhold) av kontrollpunkt ved testtidspunktet
- feil/avvik kan avdekkes ved benyttet testutstyr i NAF ved testtidspunktet
- feil/avvik kan avdekkes ved gjeldende testforutsetninger ved testtidspunktet
- feil/avvik medfører konsekvenstap
- NAF har opptrådt uaktsomt ved testtidspunktet

9. Klageadgang næringsmarked

Testens resultat tilhører NAFs kunde. Kundens navn er registrert på side 1 i testrapporten. Ved eventuelle uoverensstemmelser i forbindelse med levert dokumentasjon, skal kunde ta dette opp med NAF. NAF er forretningsmessig leverandør til kunde og forholder seg kun til denne avtalepart.

Alle reklamasjoner må være NAF i hende skriftlig senest 10 dager etter at testen er utført.

10. Reklamasjonsansvaret til NAF

Ved uoverensstemmelse mellom tekst og bilder i testrapport og ett av disse viser riktig tilstand, er feilen ikke reklamasjonsgrunn.

NAF AS er ikke ansvarlig for feil i opplysninger som er hentet elektronisk fra 3.-part.

NAF AS kan kreve at bilen stilles til disposisjon for kontroll.

Ved reklamasjon kan NAF AS forlange å få mulighet til å reparere på eget verksted.

Hvis kjøper starter reparasjon på annet verksted uten skriftlig godkjenning fra NAF AS bortfaller retten til å kreve utgiften refundert av NAF AS.

Ved reparasjon på kjøpers verksted beregnes priser etter NAF AS sine innkjøpspriser (Meca eller tilsvarende) og selvkost på timepris. Benyttes DBS-systemet som grunnlag for delepriser benyttes importørpriser uten fraktpåslag.

Arbeidstidsettes iht. Haynes Pro med faktor 1

Diagnoserapport vedlegges der kunden har bestilt dette. Diagnoserapporten betraktes som en del av testrapporten.

Reklamasjonskravets størrelse er under alle omstendigheter oppad begrenset til prisen på testen, med mindre noe annet er særskilt avtalt.

NAF AS anbefaler at budgivere selv inspiserer objektet.

NAF SEM
Døvleveien 23
3170 SEM
Telefon:
Fax:
E-mail:
Website:



2. apr. 2024

Køretøj: Volkswagen Transp.T5 2.0 16V TDI Pritsche 4Motion
Motorkode: CAAC
Produktionsår: 09-15
Kilometerstand: 342830 (udlæst fra styreenhed)
Registrering Nr: CF71728
VIN: WV1ZZZ7JZEX003520 (udlæst fra styreenhed)
Testet: 2. apr. 2024 14:03:13

Fejlkode

OBD

OBD

3 Fejl

Fejlkode: P0101
Luftmassemåler
Funktion ukorrekt.

Fejlkode: P0101
Luftmassemåler
Funktion ukorrekt.

Fejlkode: P0101
Luftmassemåler
Funktion ukorrekt.

Motor

Motorelektronik 1

2 Fejl

Fejlkode: 7144
Gatewaystyreenhed
Udlæs fejlkodehukommelsen.

Fejlkode: 4795
Luftmassemåler
Uplausibelt signal.

ABS

Bremseelektronik

0

Airbag

Airbag

0

Klimaanelæg

Varme/klimaanelæg

3 Fejl

Fejlkode: 9473905
Servomotor for temperaturstyringsspjæld

Funktion ukorrekt.

Fejlkode: 13701440
CAN-bus
Meddelelse ukorrekt.

Fejlkode: 9672723
Sædevarme foran til venstre
Afbrydelse i strømkreds .

Klimaanlæg	Parkerings-/tilskudsvarmer	0
Klimaanlæg	Tilskudsvarmer	ikke tilgængelig
Komfort	Gateway-elektronik 1	0
Komfort	Kombiinstrument	0
Komfort	Betjenings-/infodisplay Tag	1 Fejl

Fejlkode: 1207
Styreenhed for tilskudsvarme
Funktion ukorrekt.

Komfort	Lygtenivellering	ikke tilgængelig
Komfort	Parkeringssensor 2	ikke tilgængelig
Komfort	Dørelektronik BV	ikke tilgængelig
Komfort	Dørelektronik BH	ikke tilgængelig
Komfort	Diagnose-interface-bus	1 Fejl

Fejlkode: 1207
Styreenhed for tilskudsvarme
Funktion ukorrekt.

Komfort	Batteriregulering	0
Komfort	Telefon-/mobilforberedelse	1 Fejl

Fejlkode: 9458195
Betjeningsenhed mobiltelefonforberedelse
Afbrydelse i strømkreds .

Komfort	Anhængerfunktion	0
Komfort	Vognbaneskiftassistent	ikke tilgængelig
Komfort	Bak-/360 graders kamerasystem	ikke tilgængelig
Gearkasse	Firhjulselektronik	2 Fejl

Fejlkode: 2248
Styreventil for koblingsåbningsgrad
Funktion ukorrekt.

Fejlkode: 2248
Styreventil for koblingsåbningsgrad
Funktion ukorrekt.

Gearkasse	Gearelektronik	ikke tilgængelig
Tyverisikring	Startspærre	0
Audio/Video	Mediaplayer 3	ikke tilgængelig
Audio/Video	Radiotuner	2 Fejl

Fejlkode: 856
Antenne på radio
Antenne på radio

Fejlkode: 821
Radioantenne 2
Funktion ukorrekt.

Audio/Video	Navigation	ikke tilgængelig
Audio/Video	Sound-system	ikke tilgængelig
Audio/Video	Tv-tuner	ikke tilgængelig
Audio/Video	Sprogforstærkning	ikke tilgængelig