



4499812

NAF Bruktbiltest

Testdato
23.04.2024



Kunde

Navn	Auksjonen.no As	Kontaktperson	
Medlemsnummer	94448735	Navn	Auksjonen.no As
Adresse	Døvleveien 23	Telefon	33 30 05 40
Postnummer og -sted	3170 SEM	E-post	
Telefon	33 30 05 40		
Ekstern referanse	390076		



Kjøretøy

Bilmerke	Opel	Motorstørrelse	1995 cm ³
Modell	VIVARO 2900	Motoreffekt	84 kW
Type	WOLF7BHB6	Aksler i drift	1
Registreringsnr.	RK23453	Drivstofftype	Diesel
Understellsnr.	WOLF7BHB6BV615269	Kjøretøygruppe	315
Km.stand.	167152	Bruktimportert	Nei
Farge	Hvit	Registreringsår	2010
		Registrert første gang	18.11.2010



Informasjon

NAF Bruktbiltest (BBT) er en uavhengig vurdering av kjøretøyets tekniske tilstand iht. definerte kontrollpunkter. De aktuelle kontrollpunktene fremkommer i testen og vurderes / bedømmes etter NAF sine definisjoner og retningslinjer som også hensyntar bilens alder og km-stand.

NAF anmerker kun feil, mangler og avvik som avdekkes på testtidspunktet. Forutsetninger for utført test er angitt på side 2 i denne rapporten. NAF demonterer ikke for kontroll. Det kan være indikasjon knyttet til tekniske forhold som krever ytterligere utredning for å kunne fastslå omfang. Det kan også være periodiske feil som ikke kan avdekkes på testtidspunktet. Se utfyllende leveransebeskrivelse side 6.

NAF Bruktbiltest er utført på oppdrag av bilforhandler. Alle henvendelser til testen og øvrige forhold til bilens tekniske tilstand må avklares mellom kjøper av bilen og bilforhandler testen er utstedt til.



4499812

Testresultater

Ref.Id	Repareres	Resultat	Beskrivelse
4.1	Service/ Dokum.	Serviceokumentasjon mangler	
4.7		Aktivert serviceindikator	
6.10	Bremeskiver	Rust på bremseskive:	Venstre bak, Høyre foran
8.5	Parkeringsbrems	Virker ikke:	Høyre
9.7	Bremsevirkning	Bremsene ligger på:	Høyre foran, Høyre bak
17.1	Lys	Virker ikke:	Høyre bremselys, Venstre baklys
28.1	Utvendig tilstand motor	Oljekkasje på motor - rengjør før nærmere kontroll	
48.4	Oppvarmet bakrute	* Ikke alle varmetråder funker	
50.6	Varmeapparat / klimaanlegg (AC)	Ingen kjøling (kan være på grunn av lav utetemperatur)	
51.4	Vindusvisker, spylers (foran/bak)	Skade på spylerslange:	
51.6		Dårlig viskerblad:	Foran, Bakrute
51.7		Vinduspusserarm eller blad er defekt / mangler	Bakrute
58.6	Tilstand 12 volt batteri	Bør skifte batteri!	
65.8	Dekk	Piggdekk med slitte og/eller lite pigger	Venstre foran, Høyre bak
65.11		Dekk er skjevslitt:	Venstre foran
67.17	Ekstra hjulsett	Ekstra hjulsett mangler	
74.5	Styreservo	Ingen servovirkning	
77.8	Fjærer / fjærbein	Ulyd i svinglager:	Høyre side, Venstre side
81.2	Frontrute	En eller flere steinsprutrosetter som ikke er utbedret • Reparasjonsmetode: Reparasjon	
83.14	Dør-/panseråpner	Feil med utvendig åpner:	Høyre bak, Bakluke/-dør
86.2	Lakk / karosseri utvendig	Lakkriper:	Høyre bakdør, Høyre fordør, Venstre fordør, Høyre sidekanal, Venstre bakskjerm, Høyre bakskjerm, Venstre D-stolpe, Høyre D-stolpe
86.3		Skadet:	Venstre bakskjerm, Høyre bakskjerm, Støtfanger bak, Venstre sidekanal, Støtfanger foran, Venstre D-stolpe, Høyre D-stolpe, Høyre sidekanal
86.7		Rust / korrosjon i innvendig kant:	Panser



4499812

Ref.Id	Repareres	Resultat	Beskrivelse
86.8		Rustangrep:	Høyre bakdør, Venstre baksjerm, Venstre sidekanal
88.2	Underside	Skadet/løst plastdeksel:	Midten foran
88.5		Skade / deformasjon på rammevange:	Fremre del av venstre sidekanal
91.2	Dashbord / midtkonsoll	Manglende/løse deler eller deksler:	
92.1	Luftdyse kupé	Luftdyse skadet:	Midten foran
97.1	Døråpning	Sår eller skade:	Venstre fordør
98.2	Seter	Misfarget/skittent:	Venstre foran
98.3		Hull/rift gjennom setetrekk:	Venstre foran
104.2	Varseltrekant	Mangler.	

Ref.Id	Opplysning	Resultat	Beskrivelse
1.16	Kjøreegenskaper	* Ikke prøvekjørt grunnet servo feil. Redusert test	
9.13	Bremsevirkning	Pulserende bremsevirkning:	Venstre foran, Venstre bak
23.4	Full systemskann	Det finnes feilkoder, se rapport	
23.6		Etter avtale med kunde er feilkode/r slettet, feilsøking må påregnes dersom feilkode dukker opp igjen	
39.16	Girkasse (manuell)	Oljelekkasje / svetting	
65.21	Dekk	Mønsterdybde - tillatt, men anbefales byttet:	Høyre bak, Venstre foran
86.17	Lakk / karosseri utvendig	Diverse småbulker/lakkriper	
88.12	Underside	Rustangrep i vognbunn / understell	
99.10	Bilbelte	Slitt belte:	Venstre foran
102.9	Laste-/bagasjerom	* Ikke inspisert bak grunnet dører kan ikke åpnes	

Servicehistorikk

Bilen mangler servicebok

Testforhold

Frist for neste EU kontroll

02.06.2024

Ikke prøvekjørt pga:

Alvorlig feil



4499812

Prøvekjøring1 - Kjøreegenskaper **O****Generell informasjon**3 - Nøkler / Utstyr **✓**4 - Service/ Dokum. **R****Bremser**5 - Bremsbelegg **✓**6 - Bremseskiver **R**8 - Parkeringsbrems **R**9 - Bremsvirkning **R**10 - Bremsvæsknivå **✓**12 - Bremsørør **✓**13 - Bremseslanger **✓**14 - Bremskraftforsterker **✓****Lys og signaler**17 - Lys **R****Lys og signaler**19 - Refleks **✓**20 - Lyd / lyssignaler **✓**21 - Varsellamper **✓**22 - Varsellamper utvidet **✓****e-Diagnose**23 - Full systemskann **O****Motor**28 - Utvendig tilstand motor **R**29 - Oljenivå motor **✓**30 - Kjølevæske **✓**31 - Kjølevifte **✓**32 - Kjølesystem **✓**33 - Eksosanlegg **✓**35 - Motorfester **✓**36 - Drivstofftank, rør, slange **✓**37 - Registerreim **✓****Drivverk**39 - Girkasse (manuell) **O**42 - Drivaksler **✓****Elektriske anlegg**44 - Instrument belysning **✓**45 - Instrumenter **✓**47 - Elektrisk vindusheis **✓**48 - Oppvarmet bakrute **R**49 - Kupevifte **✓**50 - Varmeapparat / klimaanlegg (AC) **R**51 - Vindusvisker, spyler (foran/bak) **R**53 - Sentrallås **✓**54 - Setevarmer **✓**55 - Ladespenning generator **✓**56 - Drivrem generator **✓**57 - Batteri ytre tilstand **✓**58 - Tilstand 12 volt batteri **R**59 - Tilhengerkontakt **✓****Hjul, dekk, felg**65 - Dekk **R**66 - Felg **✓**67 - Ekstra hjulsett **R****Hjul, dekk, felg**68 - Hjullager **✓**69 - Reservehjul / dekkreparasjonssett **✓**70 - Hjulcapsler/navkopper **✓****Styring**71 - Ratt, rattaksel, ledd **✓**72 - Styresnekke, tannstang **✓**73 - Styrestag/ledd **✓**74 - Styreservo **R****Hjuloppheng**75 - Støtdempere **✓**76 - Stabilisator **✓**77 - Fjærer / fjærbein **R**78 - Opphengs- / bærearmer foraksel **✓**79 - Opphengs- / bærearmer bakaksel **✓**80 - Travers **✓**



4499812

Karosseri

81 - Frontrute	R
82 - Siderute/bakrute	✓
83 - Dør-/panseråpner	R
84 - Lås	✓
86 - Lakk / karosseri utvendig	R
87 - Utvendig speil	✓
88 - Underside	R
89 - Understellsnummer	✓
90 - Tilhengerfeste	✓

Interiør

91 - Dashbord / midtkonsoll	R
92 - Luftdyse kupé	R
93 - Taktrekk	✓
94 - Solskjerm	✓
95 - Innvendig speil	✓
96 - Dørtrekk	✓
97 - Døråpning	R
98 - Seter	R
99 - Bilbelte	O
100 - Gulvmatter/-teppe	✓
102 - Laste-/bagasjerom	O
103 - Interiør generelt	✓
104 - Varseltrekant	R



4499812

Måleverdier

Ref.Id	Punkt	Fråse	Måleverdi
3.1	Nøkler / Utstyr	Antall nøkler:	2 stk
6.1	Bremseskiver		Ikke mulig å måle pga felgens utforming
9.1	Bremsevirkning	Bremsevirkning, VF	260,00
9.2		Bremsevirkning, HF	300,00
9.3		Bremsevirkning, VB	180,00
9.4		Bremsevirkning, HB	190,00
30.1	Kjølevæske	Kjølevæskens frysepunkt, frostsikker ned til minus:	40 °C
37.1	Registerreim		Bilen har registerkjede
50.1	Varmeapparat / klimaanlegg (AC)	Temperatur på luft inn i klimaanlegg	20 °C
50.2		Temperatur på luft ut av klimaanlegg	26 °C
55.1	Ladespenning generator	Ladespenning med last (V)	14,40 volt
55.2		Ladespenning uten last (V)	14,80 volt
58.1	Tilstand 12 volt batteri	Referanseverdi norm:	EN
58.2		Referanseverdi kaldstart-kapasitet:	800 ampere
58.3		Målt kaldstart-kapasitet:	458 ampere
65.1	Dekk	Mønsterdybde VF	3,10 mm
65.2		Mønsterdybde HF	5,00 mm
65.3		Mønsterdybde VB	5,00 mm
65.4		Mønsterdybde HB	3,50 mm
65.5		Bilen er utrustet med:	Vinterdekk m/pigg
66.1	Felg	Felg montert på bilen:	Stålfelg
67.1	Ekstra hjulsett		Ikke målt grunnet manglende tilgjengelighet



4499812

Bilder og vedlegg



1. Generelt



2. Generelt



3. Generelt



4. Generelt



5. Generelt



6. Generelt



7. Generelt



8. Generelt



9. Generelt



10. Generelt



11. Generelt

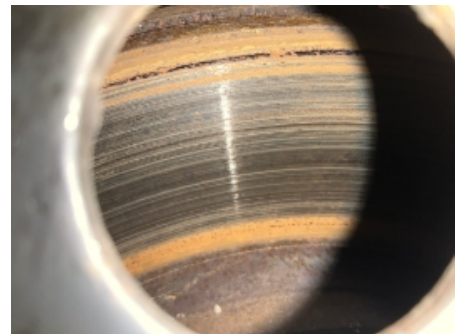

12. Generelt



4499812

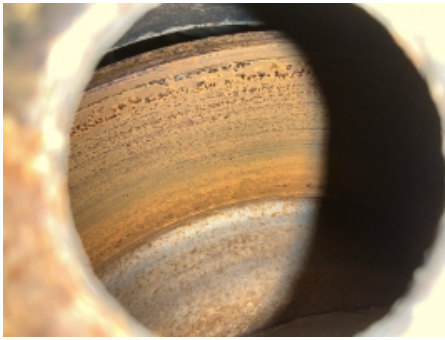

13. Generelt



14. Generelt



15. Underside



16. Generelt



17. Generelt



18. Vindusvisker, spyer
(foran/bak)



19. Utvendig tilstand motor



20. Utvendig tilstand motor



21. Girkasse (manuell)



22. Støtfanger foran



23. Støtfanger bak

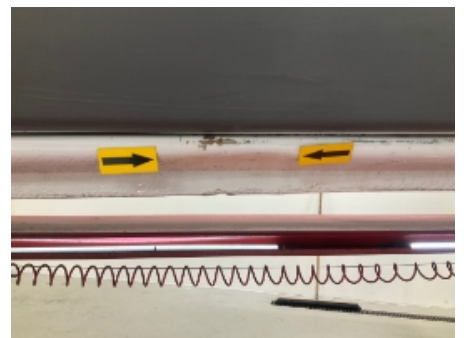

24. Høyre kanal



4499812



25. Høyre kanal



26. Høyre bakskjerm



27. Bakluke



28. Venstre bakskjerm



29. Venstre bakskjerm



30. Venstre kanal



31. Venstre kanal



32. Venstre fordør



33. Høyre fordør



34. Høyre bakdør



35. Høyre bakdør



36. Panser



4499812



37. Døråpning



38. Generelt



39. Generelt



40. Generelt



41. Generelt



4499812

Leveransebetingelser

1. Testrapporten

Testrapporten inneholder identifikasjon av kjøretøy og kunde samt beskrivelse av testens omfang med måleresultater der det foreligger.

2. Bedømming-vurderingsdefinisjon

Forklaring til bokstavkodene som benyttes ved PDF rapport:

V = Normalt. Tilstand vurdert «normal» iht. kjøretøyets alder og kjørelengde

R = Reparasjon. Anbefaler utbedring iht. kontrollpunkt

O = Opplysning. Informasjon iht. kontrollpunkt og/eller kjøretøy

S = Skiftet. Kontrollpunkt inkl. komponentskifte

J = Justert. Kontrollpunkt inkl. justering

I = Ikkeutført. Kontrollpunkt ikke vurdert

3. Gjennomføring av test.

Test utføres på et NAF Senter hvis ikke annet er beskrevet.

4. Eiendomsrett

Testens resultat tilhører NAFs kunde. Kundens navn er registrert på side 1 i testrapporten, og eventuelle henvendelser i forbindelse med testen må utføres av registrert kunde. Testresultatene leveres ikke ut til andre uten samtykke fra NAFs kunde.

5. Demontering

NAF demonterer ikke for kontroll/vurdering, og kan dermed ikke påpeke feil som kun avdekkes ved demontering. Dersom NAF oppdager avvik der det trengs demontering for kontroll/vurdering, vil dette anmerkes i testrapporten.

6. Prøvekjøring, periodiske feil og fremtidige problemer

NAF anmerker kun feil og avvik som oppdages på testtidspunktet. Periodiske feil/avvik kan forekomme uten at dette avdekkes pga. manglende symptom(fremtredelse) ved testtidspunktet. Det er ikke mulig å forutse fremtidige problemer, feil eller avvik.

NAF prøvekjører bilen kun i begrenset grad.

7. Avlesing av elektronisk lagrede feilkoder via kjøretøyets OBD kontakt

NAF leser feilkoder på de elektroniske styresystemene som bilprodusenten har gitt tilgang til. Tilgang kan variere mellom ulike bilmerker og modeller og systemene leses med det testutstyret som benyttes av NAF. Det skilles ikke mellom permanente og periodiske feilkoder. NAF kan ikke påvise avvik i bilens oppgitte kilometerstand ved hjelp av diagnose.

8. NAFs ansvar

NAF har vurdert alle kontrollpunkter i den aktuelle testrapporten i henhold til NAFs definisjoner og retningslinjer. Kontrollpunkter som ikke omtales i rapporten er ikke inkludert eller vurdert.

Feil/avvik som avdekkes i etterkant av testen, kan ikke lastes NAF uten at det dokumenteres at følgende kumulative vilkår foreligger:

- feil/avvik må anses å ha foreligget ved testtidspunktet
- feil/avvik kan avdekkes etter gjeldende definisjoner og retningslinjer (innhold) av kontrollpunkt ved testtidspunktet
- feil/avvik kan avdekkes ved benyttet testutstyr i NAF ved testtidspunktet
- feil/avvik kan avdekkes ved gjeldende testforutsetninger ved testtidspunktet
- feil/avvik medfører konsekvenstap
- NAF har opptrådt uaktsomt ved testtidspunktet

9. Klageadgang næringsmarked

Testens resultat tilhører NAFs kunde. Kundens navn er registrert på side 1 i testrapporten. Ved eventuelle uoverensstemmelser i forbindelse med levert dokumentasjon, skal kunde ta dette opp med NAF. NAF er forretningsmessig leverandør til kunde og forholder seg kun til denne avtalepart.

Alle reklamasjoner må være NAF i hende skriftlig senest 10 dager etter at testen er utført.

10. Reklamasjonsansvaret til NAF

Ved uoverensstemmelse mellom tekst og bilder i testrapport og ett av disse viser riktig tilstand, er feilen ikke reklamasjonsgrunn.

NAF AS er ikke ansvarlig for feil i opplysninger som er hentet elektronisk fra 3.-part.

NAF AS kan kreve at bilen stilles til disposisjon for kontroll.

Ved reklamasjon kan NAF AS forlange å få mulighet til å reparere på eget verksted.

Hvis kjøper starter reparasjon på annet verksted uten skriftlig godkjenning fra NAF AS bortfaller retten til å kreve utgiften refundert av NAF AS.

Ved reparasjon på kjøpers verksted beregnes priser etter NAF AS sine innkjøpspriser (Meca eller tilsvarende) og selvkost på timepris. Benyttes DBS-systemet som grunnlag for delepriser benyttes importørpriser uten fraktpåslag.

Arbeidstidsettes iht. Haynes Pro med faktor 1

Diagnoserapport vedlegges der kunden har bestilt dette. Diagnoserapporten betraktes som en del av testrapporten.

Reklamasjonskravets størrelse er under alle omstendigheter oppad begrenset til prisen på testen, med mindre noe annet er særskilt avtalt.

NAF AS anbefaler at budgivere selv inspiserer objektet.

NAF SEM
Døvleveien 23
3170 SEM
Telefon:
Fax:
E-mail:
Website:



23. apr. 2024

Køretøj: Opel/Vauxhall Vivaro-A 2.0 16V CDTI
Motorkode: M9R-780 (LDN)
Produktionsår: 07-14
Kilometerstand: 167152 (skrevet af kontrolløren)
Registrering Nr: RK23453
VIN: WOLF7BHB6BV615269 (udlæst fra styreenhed)
Testet: 23. apr. 2024 09:14:50

Fejlkode

OBD	OBD	1 Fejl
Fejlkode: P2101 Motorgasspjæld Aktivering uden for reguleringsområde.		

Motor	Diesel EDC 16	3 Fejl
Fejlkode: P2101 Gasspjæld Gasspjældsaktivering med fejl.		
Fejlkode: P0606 Motorstyreenhed Funktion ukorrekt.		
Fejlkode: P0560 Systemspænding Spændings-/strømforsyning med fejl.		

ABS	ABS/ESP	5 Fejl
Fejlkode: DTC 515806 CAN-bus-forbindelse til ratvinkelsensor Modtaget ugyldige data.		
Fejlkode: DTC 50C902 ESP-tast Funktion ukorrekt.		
Fejlkode: DTC 50C310 CAN-bus		

Funktion ukorrekt.

Fejlkode: DTC 518010
CAN-bus-forbindelse til motorstyreenhed
ingen kommunikation

Fejlkode: DTC 50E60E
CAN-bus
Funktion ukorrekt.

Airbag

Airbag

2 Fejl

Fejlkode: DTC 904212
Systemspænding
Spændings-/strømforsyning med fejl.

Fejlkode: DTC 905006
Køretøjets hastighedsgiver/-signal
Sporadisk fejl i strømkreds.

Klimaanlæg

Tilskudsvarmer

8 Fejl

Fejlkode: B1448
Kabineblæsemotor
Funktion ukorrekt.

Fejlkode: B1448
Kabineblæsemotor
Funktion ukorrekt.

Fejlkode: B1448
Kabineblæsemotor
Funktion ukorrekt.

Fejlkode: B1448
Kabineblæsemotor
Funktion ukorrekt.

Fejlkode: B1448
Kabineblæsemotor
Funktion ukorrekt.

Fejlkode: B1448
Kabineblæsemotor
Funktion ukorrekt.

Fejlkode: B1448
Kabineblæsemotor
Funktion ukorrekt.

Fejlkode: B1448
Kabineblæsemotor
Funktion ukorrekt.

Komfort

Body Control-modul

6 Fejl

Fejlkode: 14861
Airbag

Funktion ukorrekt.

Fejlkode: 14865
Kørehastighedssignal
Signal mangler.

Fejlkode: 14866
Kørselshastighedssignal
Signal med fejl.

Fejlkode: 14867
Transponder
Funktion ukorrekt.

Fejlkode: 14868
Transpondermeddelelse
Funktion ukorrekt.

Fejlkode: 14871
Kombiinstrument
Konfiguration ukorrekt.

Komfort

DIS infodisplay

ikke tilgængelig

Komfort

parkeringsensor

0 Fejl

Audio/Video

EHU

ikke tilgængelig