



4511348

# NAF Bruktbiltest

Testdato  
26.04.2024



## Kunde

<b>Navn</b>	Auksjonen.no As	<b>Kontaktperson</b>	
<b>Medlemsnummer</b>	94448735	<b>Navn</b>	Auksjonen.no As
<b>Adresse</b>	Døvleveien 23	<b>Telefon</b>	33 30 05 40
<b>Postnummer og -sted</b>	3170 SEM	<b>E-post</b>	
<b>Telefon</b>	33 30 05 40		
<b>Ekstern referanse</b>	394676		



## Kjøretøy

<b>Bilmerke</b>	Tesla	<b>Motorstørrelse</b>	cm <sup>3</sup>
<b>Modell</b>	Model S	<b>Motoreffekt</b>	193 kW
<b>Type</b>	002	<b>Aksler i drift</b>	2
<b>Registreringsnr.</b>	EK37214	<b>Drivstofftype</b>	Elektrisk
<b>Understellsnr.</b>	5YJSA7E23GF165903	<b>Kjøretøygruppe</b>	101
<b>Km.stand.</b>	64568	<b>Bruktimportert</b>	Nei
<b>Farge</b>	Blå	<b>Registreringsår</b>	2017
		<b>Registrert første gang</b>	19.04.2017



## Informasjon

NAF Bruktbiltest (BBT) er en uavhengig vurdering av kjøretøyets tekniske tilstand iht. definerte kontrollpunkter. De aktuelle kontrollpunktene fremkommer i testen og vurderes / bedømmes etter NAF sine definisjoner og retningslinjer som også hensyntar bilens alder og km-stand.

NAF anmerker kun feil, mangler og avvik som avdekkes på testtidspunktet. Forutsetninger for utført test er angitt på side 2 i denne rapporten. NAF demonterer ikke for kontroll. Det kan være indikasjon knyttet til tekniske forhold som krever ytterligere utredning for å kunne fastslå omfang. Det kan også være periodiske feil som ikke kan avdekkes på testtidspunktet. Se utfyllende leveransebeskrivelse side 6.

NAF Bruktbiltest er utført på oppdrag av bilforhandler. Alle henvendelser til testen og øvrige forhold til bilens tekniske tilstand må avklares mellom kjøper av bilen og bilforhandler testen er utstedt til.



4511348

**Testresultater**

Ref.Id	Repareres	Resultat	Beskrivelse
1.8	Kjøreegenskaper	Vibrasjoner i drivverk / hjuloppheng	
3.5	Nøkler / Utstyr	Nøkkel/er mangler	
17.15	Lys	Vann / kondens i lykt:	Venstre baklys, Høyre baklys
21.17	Varsellamper	* Varsler for sikring for HV batteri	
42.6	Drivaksler	Slakk i ledd:	Venstre ytre foran, Høyre ytre foran, Venstre ytre bak, Høyre ytre bak
51.10	Vindusvisker, spyler (foran/bak)	Spylerdyse feil innstilt:	
62.2	Ladekabel elbil/hybrid	Ladekabel mangler	
65.11	Dekk	Dekk er skjevlitt:	Høyre bak
86.2	Lakk / karosseri utvendig	Lakkriper:	Støtfanger foran
103.1	Interiør generelt	Forurensing og/eller ubehagelig lukt	

Ref.Id	Opplysning	Resultat	Beskrivelse
4.12	Service/ Dokum.	Bilen har digital servicebok, denne er ikke kontrollert av NAF	
10.4	Bremsevæsknivå	* Ikke tilgjengelig for kontroll	
14.6	Bremsekraftforsterker	* Ikke tilgjengelig for kontroll	
17.29	Lys	Krakerert lykteglass	Høyre bremselys, Høyre baklys, Venstre baklys
23.8	Full systemskann	* Ikke tilgjengelig for kontroll	
30.6	Kjølevæske	* Ikke tilgjengelig for kontroll	
51.13	Vindusvisker, spyler (foran/bak)	* Ulyd fra visker motor	
55.10	Ladespenning generator	* Ikke tilgjengelig for kontroll	
57.6	Batteri ytre tilstand	* Ikke tilgjengelig for kontroll	
58.11	Tilstand 12 volt batteri	* Ikke tilgjengelig for kontroll	
69.10	Reservehjul / dekkreparasjonssett	Bilen er ikke utstyrt med reservehjul	
81.9	Frontrute	Noe steinsprut	
85.12	Takluke/Panoramatak	* Funker som den skal men burde smøres	
86.17	Lakk / karosseri utvendig	Diverse småbulker/lakkriper	
99.10	Bilbelte	Slitt belte:	Venstre foran



4511348

## Servicehistorikk

Bilen har elektronisk servicedokumentasjon

## Testforhold

<b>Maks hastighet ved prøvekjøring</b>	60 km/t
<b>Utetemperatur ved prøvekjøring</b>	9 °C
<b>Føreforhold ved prøvekjøring</b>	Tørt
<b>Bilen ble prøvekjørt:</b>	Driftsvarm motor
<b>Frist for neste EU kontroll</b>	29.04.2025



4511348

**Prøvekjøring**

1 - Kjøreegenskaper

**R****Generell informasjon**

3 - Nøkler / Utstyr

**R**

4 - Service/ Dokum.

**O****Bremser**

5 - Bremsbelegg

✓

6 - Bremseskiver

✓

8 - Parkeringsbrems

✓

9 - Bremsvirkning

✓

10 - Bremsvæsknivå

**O**

12 - Bremsørør

✓

13 - Bremseslanger

✓

14 - Bremskraftforsterker

**O**

15 - Brems pedal

✓

**Lys og signaler**

17 - Lys

**R**

19 - Refleks

✓

20 - Lyd / lyssignaler

✓

21 - Varsellamper

**R**

22 - Varsellamper utvidet

✓

**e-Diagnose**

23 - Full systemskann

**O****Motor**

27 - Motor virkemåte

✓

28 - Utvendig tilstand motor

✓

30 - Kjølevæske

**O**

31 - Kjølevifte

✓

32 - Kjølesystem

✓

35 - Motorfester

✓

**Drivverk**

40 - Girkasse (automatisk)

✓

42 - Drivaksler

**R****Elektriske anlegg**

44 - Instrument belysning

✓

45 - Instrumenter

✓

47 - Elektrisk vindusheis

✓

48 - Oppvarmet bakrute

✓

49 - Kupevifte

✓

50 - Varmeapparat / klimaanlegg (AC)

✓

51 - Vindusvisker, spyler (foran/bak)

**R**

53 - Sentrallås

✓

54 - Setevarmer

✓

55 - Ladespenning generator

**O**

57 - Batteri ytre tilstand

**O**

58 - Tilstand 12 volt batteri

**O**

61 - Ladekontakt elbil/hybrid

✓

62 - Ladekabel elbil/hybrid

**R**

63 - Kabler for fremdriftssystem elbil/hybrid

✓

64 - Utv. tilstand fremdriftsbatteri elbil/hybrid

✓

**Hjul, dekk, felg**

65 - Dekk

**R**

66 - Felg

✓

67 - Ekstra hjulsett

✓

**Hjul, dekk, felg**

68 - Hjullager

✓

69 - Reservehjul / dekkreparasjonssett

**O**

70 - Hjulcapsler/navkopper

✓

**Styring**

71 - Ratt, rattaksel, ledd

✓

72 - Styresnekke, tannstang

✓

73 - Styrestag/ledd

✓

74 - Styreservo

✓

**Hjuloppheng**

75 - Støtdempere

✓

76 - Stabilisator

✓

77 - Fjærer / fjærbein

✓

78 - Opphengs- / bærearmer foraksel

✓

79 - Opphengs- / bærearmer bakaksel

✓

80 - Travers

✓



4511348

## Karosseri

81 - Frontrute	○
82 - Siderute/bakrute	✓
83 - Dør-/panseråpner	✓
85 - Takluke/Panoramatak	○
86 - Lakk / karosseri utvendig	R
87 - Utvendig speil	✓
88 - Underside	✓
89 - Understellsnummer	✓

## Interiør

91 - Dashbord / midtkonsoll	✓
92 - Luftdyse kupé	✓
93 - Taktrekk	✓
94 - Solskjerm	✓
95 - Innvendig speil	✓
96 - Dørtrekk	✓
97 - Døråpning	✓
98 - Seter	✓
99 - Bilbelte	○
100 - Gulvmatter/-teppe	✓
101 - Bagasjeromstildekning	✓
102 - Laste-/bagasjerom	✓
103 - Interiør generelt	R
104 - Varseltrekant	✓



4511348

**Måleverdier**

Ref.Id	Punkt	Fråse	Måleverdi
3.1	Nøkler / Utstyr	Antall nøkler:	1 stk
6.1	Bremseskiver		Kontrollert visuelt
9.1	Bremsevirkning	Bremsevirkning, VF	230,00
9.2		Bremsevirkning, HF	290,00
9.3		Bremsevirkning, VB	210,00
9.4		Bremsevirkning, HB	270,00
30.1	Kjølevæske		Ikke mulig å måle uten demontering
50.1	Varmeapparat / klimaanlegg (AC)	Temperatur på luft inn i klimaanlegg	19 °C
50.2		Temperatur på luft ut av klimaanlegg	5 °C
55.1	Ladespenning generator		Ikke mulig å måle uten demontering
58.1	Tilstand 12 volt batteri		Ikke mulig å måle uten demontering
62.1	Ladekabel elbil/hybrid	Antall ladekabler i bilen:	0 stk
65.1	Dekk	Mønsterdybde VF	4,00 mm
65.2		Mønsterdybde HF	5,00 mm
65.3		Mønsterdybde VB	4,00 mm
65.4		Mønsterdybde HB	4,00 mm
65.5		Bilen er utrustet med:	Piggfrie vinterdekk
66.1	Felg	Felg montert på bilen:	Lettmetallfelg
67.1	Ekstra hjulsett	Mønsterdybde	5,00 mm
67.2		Mønsterdybde	5,00 mm
67.3		Mønsterdybde	4,00 mm
67.4		Mønsterdybde	4,00 mm
67.5		Ekstra hjulsett er utrustet med:	Sommerdekk
67.6		Felg på ekstra hjulsett:	Lettmetallfelg



4511348

## Bilder og vedlegg



1. Generelt



2. Generelt



3. Generelt

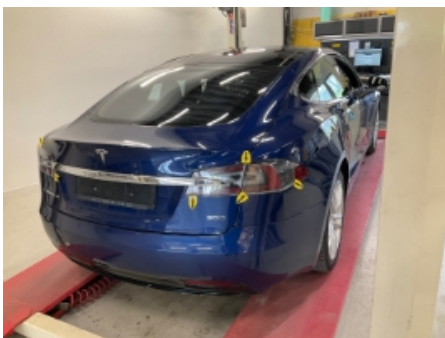

4. Generelt

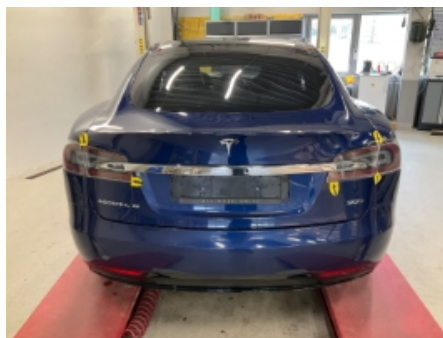

5. Generelt



6. Generelt



7. Generelt



8. Generelt



9. Generelt



10. Generelt



11. Generelt



12. Generelt









4511348

## Leveransebetingelser

### 1. Testrapporten

Testrapporten inneholder identifikasjon av kjøretøy og kunde samt beskrivelse av testens omfang med måleresultater der det foreligger.

### 2. Bedømming-vurderingsdefinisjon

Forklaring til bokstavkodene som benyttes ved PDF rapport:

V = Normalt. Tilstand vurdert «normal» iht. kjøretøyets alder og kjørelengde

R = Reparasjon. Anbefaler utbedring iht. kontrollpunkt

O = Opplysning. Informasjon iht. kontrollpunkt og/eller kjøretøy

S = Skiftet. Kontrollpunkt inkl. komponentskifte

J = Justert. Kontrollpunkt inkl. justering

I = Ikkeutført. Kontrollpunkt ikke vurdert

### 3. Gjennomføring av test.

Test utføres på et NAF Senter hvis ikke annet er beskrevet.

### 4. Eiendomsrett

Testens resultat tilhører NAFs kunde. Kundens navn er registrert på side 1 i testrapporten, og eventuelle henvendelser i forbindelse med testen må utføres av registrert kunde. Testresultatene leveres ikke ut til andre uten samtykke fra NAFs kunde.

### 5. Demontering

NAF demonterer ikke for kontroll/vurdering, og kan dermed ikke påpeke feil som kun avdekkes ved demontering. Dersom NAF oppdager avvik der det trengs demontering for kontroll/vurdering, vil dette anmerkes i testrapporten.

### 6. Prøvekjøring, periodiske feil og fremtidige problemer

NAF anmerker kun feil og avvik som oppdages på testtidspunktet. Periodiske feil/avvik kan forekomme uten at dette avdekkes pga. manglende symptom(fremtredelse) ved testtidspunktet. Det er ikke mulig å forutse fremtidige problemer, feil eller avvik.

NAF prøvekjører bilen kun i begrenset grad.

### 7. Avlesing av elektronisk lagrede feilkoder via kjøretøyets OBD kontakt

NAF leser feilkoder på de elektroniske styresystemene som bilprodusenten har gitt tilgang til. Tilgang kan variere mellom ulike bilmerker og modeller og systemene leses med det testutstyret som benyttes av NAF. Det skilles ikke mellom permanente og periodiske feilkoder. NAF kan ikke påvise avvik i bilens oppgitte kilometerstand ved hjelp av diagnose.

### 8. NAFs ansvar

NAF har vurdert alle kontrollpunkter i den aktuelle testrapporten i henhold til NAFs definisjoner og retningslinjer. Kontrollpunkter som ikke omtales i rapporten er ikke inkludert eller vurdert.

Feil/avvik som avdekkes i etterkant av testen, kan ikke lastes NAF uten at det dokumenteres at følgende kumulative vilkår foreligger:

- feil/avvik må anses å ha foreligget ved testtidspunktet
- feil/avvik kan avdekkes etter gjeldende definisjoner og retningslinjer (innhold) av kontrollpunkt ved testtidspunktet
- feil/avvik kan avdekkes ved benyttet testutstyr i NAF ved testtidspunktet
- feil/avvik kan avdekkes ved gjeldende testforutsetninger ved testtidspunktet
- feil/avvik medfører konsekvenstap
- NAF har opptrådt uaktsomt ved testtidspunktet

### 9. Klageadgang næringsmarked

Testens resultat tilhører NAFs kunde. Kundens navn er registrert på side 1 i testrapporten. Ved eventuelle uoverensstemmelser i forbindelse med levert dokumentasjon, skal kunde ta dette opp med NAF. NAF er forretningsmessig leverandør til kunde og forholder seg kun til denne avtalepart.

Alle reklamasjoner må være NAF i hende skriftlig senest 10 dager etter at testen er utført.

### 10. Reklamasjonsansvaret til NAF

Ved uoverensstemmelse mellom tekst og bilder i testrapport og ett av disse viser riktig tilstand, er feilen ikke reklamasjonsgrunn.

NAF AS er ikke ansvarlig for feil i opplysninger som er hentet elektronisk fra 3.-part.

NAF AS kan kreve at bilen stilles til disposisjon for kontroll.

Ved reklamasjon kan NAF AS forlange å få mulighet til å reparere på eget verksted.

Hvis kjøper starter reparasjon på annet verksted uten skriftlig godkjenning fra NAF AS bortfaller retten til å kreve utgiften refundert av NAF AS.

Ved reparasjon på kjøpers verksted beregnes priser etter NAF AS sine innkjøpspriser (Meca eller tilsvarende) og selvkost på timepris. Benyttes DBS-systemet som grunnlag for delepriser benyttes importørpriser uten fraktpåslag.

Arbeidstidsettes iht. Haynes Pro med faktor 1

Diagnoserapport vedlegges der kunden har bestilt dette. Diagnoserapporten betraktes som en del av testrapporten.

Reklamasjonskravets størrelse er under alle omstendigheter oppad begrenset til prisen på testen, med mindre noe annet er særskilt avtalt.

NAF AS anbefaler at budgivere selv inspiserer objektet.