



4493979

NAF Bruktbiltest

Testdato
19.04.2024



Kunde

Navn Auksjonen.no C/O Toyota
Kredittbank GMBH

Medlemsnummer 14713531

Adresse Døvleveien 23

Postnummer og -sted - 3170 SEM

Telefon 22222222

Ekstern referanse 392587

Kontaktperson

Navn Auksjonen.no C/O Toyota
Kredittbank GMBH

Telefon 22222222

E-post



Kjøretøy

Bilmerke Toyota

Modell Proace City Electric

Type E

Registreringsnr. ED67119

Understellsnr. YAREAZKXZGJ987937

Km.stand. 46107

Farge Hvit

Motorstørrelse cm³

Motoreffekt 100 kW

Aksler i drift 1

Drivstofftype Elektrisk

Kjøretøygruppe 315

Bruktimportert Nei

Registreringsår 2022

Registrert første gang 25.03.2022



Informasjon

NAF Bruktbiltest (BBT) er en uavhengig vurdering av kjøretøyets tekniske tilstand iht. definerte kontrollpunkter. De aktuelle kontrollpunktene fremkommer i testen og vurderes / bedømmes etter NAF sine definisjoner og retningslinjer som også hensyntar bilens alder og km-stand.

NAF anmerker kun feil, mangler og avvik som avdekkes på testtidspunktet. Forutsetninger for utført test er angitt på side 2 i denne rapporten. NAF demonterer ikke for kontroll. Det kan være indikasjon knyttet til tekniske forhold som krever ytterligere utredning for å kunne fastslå omfang. Det kan også være periodiske feil som ikke kan avdekkes på testtidspunktet. Se utfyllende leveransebeskrivelse side 6.

NAF Bruktbiltest er utført på oppdrag av bilforhandler. Alle henvendelser til testen og øvrige forhold til bilens tekniske tilstand må avklares mellom kjøper av bilen og bilforhandler testen er utstedt til.



4493979

Testresultater

Ref.Id	Repareres	Resultat	Beskrivelse
4.1	Service/ Dokum.	Serviceokumentasjon mangler	
21.17	Varsellamper	* Varsellampe for TPMS (Dekktrykk) lyser	
22.2	Varsellamper utvidet	Varsellampe for TPMS (Dekktrykk) lyser	
23.1	Full systemskann	Det finnes feilkoder, se rapport	
23.2		Diagnoseavlesing ligger i testrapport	
45.10	Instrumenter	Multiskjerm, skader	
51.12	Vindusvisker, spylar (foran/bak)	* Mangler visker arm bak	
71.8	Ratt, rattaksel, ledd	* Løs / skadet ratt aksel, Feilsøking	
81.4	Frontrute	Sprekk i frontrute: <ul style="list-style-type: none">• Reparasjonsmetode: Skift	
86.3	Lakk / karosseri utvendig	Skadet:	Venstre forskjerm, Støtfanger foran, Bakluke, Venstre fordør, Høyre fordør, Venstre bakskjerm, Høyre bakskjerm, Støtfanger bak
88.1	Underside	Skadet/løs innerskjerm:	Venstre bak
88.2		Skadet/løst plastdeksel:	Høyre foran
98.2	Seter	Misfarget/skittent:	

Ref.Id	Opplysning	Resultat	Beskrivelse
6.16	Bremsekiver	Overflaterust eller mindre enn 25% av overflaten rustet	
6.17		Overflaterust eller mindre enn 50% av overflaten rustet	
23.6	Full systemskann	Etter avtale med kunde er feilkode/r slettet, feilsøking må påregnes dersom feilkode dukker opp igjen	
45.19	Instrumenter	Instrumentspråk er annet enn skandinavisk/engelsk/tysk	
86.17	Lakk / karosseri utvendig	Diverse småbulker/lakkriper	

Servicehistorikk

Bilen mangler servicebok

Testforhold

Maks hastighet ved prøvekjøring	60 km/t
Utetemperatur ved prøvekjøring	6 °C
Føreforhold ved prøvekjøring	Tørt
Bilen ble prøvekjørt:	Driftsvarm motor
Er bilen skitten eller nediset:	Nei
Frist for neste EU kontroll	24.03.2026



4493979

Prøvekjøring

- 1 - Kjøreegenskaper ✓
- 2 - Unormal lyd ✓

Generell informasjon

- 3 - Nøkler / Utstyr ✓
- 4 - Service/ Dokum. **R**

Bremser

- 5 - Bremsbelegg ✓
- 6 - Bremseskiver **O**
- 8 - Parkeringsbrems ✓
- 9 - Bremsvirkning ✓
- 10 - Bremsvæsknivå ✓
- 12 - Bremsrør ✓
- 13 - Bremseslanger ✓
- 14 - Bremskraftforsterker ✓
- 15 - Bremsedal ✓

Lys og signaler

- 17 - Lys ✓
- 19 - Refleks ✓
- 20 - Lyd / lyssignaler ✓
- 21 - Varsellamper **R**
- 22 - Varsellamper utvidet **R**

e-Diagnose

- 23 - Full systemskann **R**

Motor

- 27 - Motor virkemåte ✓
- 28 - Utvendig tilstand motor ✓
- 29 - Oljenivå motor ✓
- 30 - Kjølevæske ✓
- 31 - Kjølevifte ✓
- 32 - Kjølesystem ✓

Drivverk

- 40 - Girkasse (automatisk) ✓
- 41 - Differensial ✓
- 42 - Drivaksler ✓

Elektriske anlegg

- 44 - Instrument belysning ✓
- 45 - Instrumenter **R**
- 47 - Elektrisk vindusheis ✓
- 48 - Oppvarmet bakrute ✓
- 49 - Kupevifte ✓
- 50 - Varmeapparat / klimaanlegg (AC) ✓
- 51 - Vindusvisker, spyler (foran/bak) **R**
- 53 - Sentrallås ✓
- 54 - Setevarmer ✓
- 55 - Ladespenning generator ✓
- 56 - Drivrem generator ✓
- 57 - Batteri ytre tilstand ✓
- 58 - Tilstand 12 volt batteri ✓
- 59 - Tilhengerkontakt ✓
- 61 - Ladekontakt elbil/hybrid ✓
- 62 - Ladekabel elbil/hybrid ✓

Hjul, dekk, felg

- 65 - Dekk ✓
- 66 - Felg ✓
- 67 - Ekstra hjulsett ✓
- 68 - Hjullager ✓

Styring

- 71 - Ratt, rattaksel, ledd **R**
- 72 - Styresnekke, tannstang ✓
- 73 - Styrestag/ledd ✓
- 74 - Styreservo ✓

Hjuloppheng

- 75 - Støtdempere ✓
- 76 - Stabilisator ✓
- 77 - Fjærer / fjærbein ✓
- 78 - Opphengs- / bærearmer foraksel ✓
- 79 - Opphengs- / bærearmer bakaksel ✓
- 80 - Travers ✓



4493979

Karosseri

81 - Frontrute	R
82 - Siderute/bakrute	✓
83 - Dør-/panseråpner	✓
84 - Lås	✓
86 - Lakk / karosseri utvendig	R
87 - Utvendig speil	✓
88 - Underside	R
89 - Understellsnummer	✓
90 - Tilhengerfeste	✓

Interiør

91 - Dashbord / midtkonsoll	✓
94 - Solskjerm	✓
95 - Innvendig speil	✓
97 - Døråpning	✓
98 - Seter	R
99 - Bilbelte	✓
103 - Interiør generelt	✓
104 - Varseltrekant	✓



4493979

Måleverdier

Ref.Id	Punkt	Fråse	Måleverdi
3.1	Nøkler / Utstyr	Antall nøkler:	2 stk
6.1	Bremseskiver		Ikke mulig å måle pga felgens utforming
9.1	Bremsevirkning	Bremsevirkning, VF	200,00
9.2		Bremsevirkning, HF	200,00
9.3		Bremsevirkning, VB	180,00
9.4		Bremsevirkning, HB	180,00
30.1	Kjølevæske	Kjølevæskens frysepunkt, frostsikker ned til minus:	40 °C
50.1	Varmeapparat / klimaanlegg (AC)	Temperatur på luft inn i klimaanlegg	18 °C
50.2		Temperatur på luft ut av klimaanlegg	7 °C
55.1	Ladespenning generator	Ladespenning med last (V)	14,40 volt
55.2		Ladespenning uten last (V)	14,40 volt
58.1	Tilstand 12 volt batteri	Referanseverdi norm:	EN
58.2		Referanseverdi kaldstart-kapasitet:	640 ampere
58.3		Målt kaldstart-kapasitet:	588 ampere
62.1	Ladekabel elbil/hybrid	Antall ladekabler i bilen:	1 stk
65.1	Dekk	Mønsterdybde VF	6,00 mm
65.2		Mønsterdybde HF	6,00 mm
65.3		Mønsterdybde VB	5,00 mm
65.4		Mønsterdybde HB	5,00 mm
65.5		Bilen er utrustet med:	Piggfrie vinterdekk
66.1	Felg	Felg montert på bilen:	Stålfelg
67.1	Ekstra hjulsett	Mønsterdybde	4,50 mm
67.2		Mønsterdybde	4,40 mm
67.3		Mønsterdybde	3,50 mm
67.4		Mønsterdybde	3,50 mm
67.5		Ekstra hjulsett er utrustet med:	Sommerdekk
67.6		Felg på ekstra hjulsett:	Stålfelg



4493979

Bilder og vedlegg



1. Generelt



2. Generelt



3. Generelt



4. Generelt



5. Generelt



6. Generelt



7. Generelt



8. Generelt



9. Generelt



10. Generelt



11. Generelt



12. Generelt



4493979



13. Generelt



14. Generelt



15. Generelt



16. Generelt



17. Generelt



18. Generelt



19. Generelt

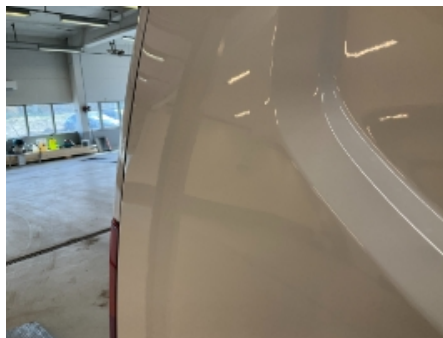

20. Generelt



21. Generelt



22. Generelt



23. Generelt

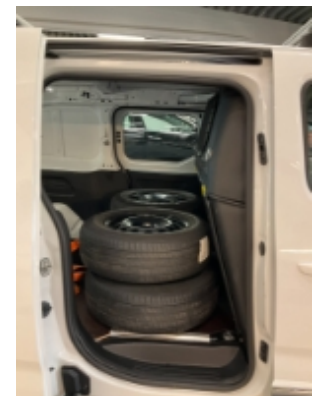

24. Generelt



4493979



25. Generelt



26. Generelt



27. Generelt



28. Generelt



29. Generelt



30. Generelt



31. Generelt



32. Generelt



33. Generelt



34. Generelt



35. Generelt



36. Generelt



4493979



37. Generelt



38. Generelt



4493979

Leveransebetingelser

1. Testrapporten

Testrapporten inneholder identifikasjon av kjøretøy og kunde samt beskrivelse av testens omfang med måleresultater der det foreligger.

2. Bedømming-vurderingsdefinisjon

Forklaring til bokstavkodene som benyttes ved PDF rapport:

V = Normalt. Tilstand vurdert «normal» iht. kjøretøyets alder og kjørelengde

R = Reparasjon. Anbefaler utbedring iht. kontrollpunkt

O = Opplysning. Informasjon iht. kontrollpunkt og/eller kjøretøy

S = Skiftet. Kontrollpunkt inkl. komponentskifte

J = Justert. Kontrollpunkt inkl. justering

I = Ikkeutført. Kontrollpunkt ikke vurdert

3. Gjennomføring av test.

Test utføres på et NAF Senter hvis ikke annet er beskrevet.

4. Eiendomsrett

Testens resultat tilhører NAFs kunde. Kundens navn er registrert på side 1 i testrapporten, og eventuelle henvendelser i forbindelse med testen må utføres av registrert kunde. Testresultatene leveres ikke ut til andre uten samtykke fra NAFs kunde.

5. Demontering

NAF demonterer ikke for kontroll/vurdering, og kan dermed ikke påpeke feil som kun avdekkes ved demontering. Dersom NAF oppdager avvik der det trengs demontering for kontroll/vurdering, vil dette anmerkes i testrapporten.

6. Prøvekjøring, periodiske feil og fremtidige problemer

NAF anmerker kun feil og avvik som oppdages på testtidspunktet. Periodiske feil/avvik kan forekomme uten at dette avdekkes pga. manglende symptom(fremtredelse) ved testtidspunktet. Det er ikke mulig å forutse fremtidige problemer, feil eller avvik.

NAF prøvekjører bilen kun i begrenset grad.

7. Avlesing av elektronisk lagrede feilkoder via kjøretøyets OBD kontakt

NAF leser feilkoder på de elektroniske styresystemene som bilprodusenten har gitt tilgang til. Tilgang kan variere mellom ulike bilmerker og modeller og systemene leses med det testutstyret som benyttes av NAF. Det skilles ikke mellom permanente og periodiske feilkoder. NAF kan ikke påvise avvik i bilens oppgitte kilometerstand ved hjelp av diagnose.

8. NAFs ansvar

NAF har vurdert alle kontrollpunkter i den aktuelle testrapporten i henhold til NAFs definisjoner og retningslinjer. Kontrollpunkter som ikke omtales i rapporten er ikke inkludert eller vurdert.

Feil/avvik som avdekkes i etterkant av testen, kan ikke lastes NAF uten at det dokumenteres at følgende kumulative vilkår foreligger:

- feil/avvik må anses å ha foreligget ved testtidspunktet
- feil/avvik kan avdekkes etter gjeldende definisjoner og retningslinjer (innhold) av kontrollpunkt ved testtidspunktet
- feil/avvik kan avdekkes ved benyttet testutstyr i NAF ved testtidspunktet
- feil/avvik kan avdekkes ved gjeldende testforutsetninger ved testtidspunktet
- feil/avvik medfører konsekvenstap
- NAF har opptrådt uaktsomt ved testtidspunktet

9. Klageadgang næringsmarked

Testens resultat tilhører NAFs kunde. Kundens navn er registrert på side 1 i testrapporten. Ved eventuelle uoverensstemmelser i forbindelse med levert dokumentasjon, skal kunde ta dette opp med NAF. NAF er forretningsmessig leverandør til kunde og forholder seg kun til denne avtalepart.

Alle reklamasjoner må være NAF i hende skriftlig senest 10 dager etter at testen er utført.

10. Reklamasjonsansvaret til NAF

Ved uoverensstemmelse mellom tekst og bilder i testrapport og ett av disse viser riktig tilstand, er feilen ikke reklamasjonsgrunn.

NAF AS er ikke ansvarlig for feil i opplysninger som er hentet elektronisk fra 3.-part.

NAF AS kan kreve at bilen stilles til disposisjon for kontroll.

Ved reklamasjon kan NAF AS forlange å få mulighet til å reparere på eget verksted.

Hvis kjøper starter reparasjon på annet verksted uten skriftlig godkjenning fra NAF AS bortfaller retten til å kreve utgiften refundert av NAF AS.

Ved reparasjon på kjøpers verksted beregnes priser etter NAF AS sine innkjøpspriser (Meca eller tilsvarende) og selvkost på timepris. Benyttes DBS-systemet som grunnlag for delepriser benyttes importørpriser uten fraktpåslag.

Arbeidstidsettes iht. Haynes Pro med faktor 1

Diagnoserapport vedlegges der kunden har bestilt dette. Diagnoserapporten betraktes som en del av testrapporten.

Reklamasjonskravets størrelse er under alle omstendigheter oppad begrenset til prisen på testen, med mindre noe annet er særskilt avtalt.

NAF AS anbefaler at budgivere selv inspiserer objektet.

NAF SEM
Døvleveien 23
3170 SEM
Telefon:
Fax:
E-mail:
Website:



19. apr. 2024

Køretøj: Toyota Proace City Electric
Motorkode: ZKX (ZK01)
Produktionsår: 21-
Kilometerstand: 46107 (skrevet af kontrolløren)
Registrering Nr: ED67119
VIN: YAREAZKXZGJ987937 (udlæst fra styreenhed)
Testet: 19. apr. 2024 12:14:42

Fejlkode

Motor **Elektromotor** **4 Fejl**

Fejlkode: U1537
CAN-bus
Uplausibelt signal.

Fejlkode: U11A0
CAN-bus-forbindelse til højspændingsbatteri-styreenhed
Kommunikation forstyrret.

Fejlkode: U110E
Ladeenhed til højspændingsbatteri/DC-DC-konverter
Fejl i CAN-bussystemet. Kommunikation forstyrret.

Fejlkode: U114A
CAN-bus/forbindelse til eldrivmotor-styreenhed
Kommunikation forstyrret.

Motor **Fremdriftsbatteri** **0 Fejl**

Motor **Intern højspændingsbatteri-oplader** **21 Fejl**

Fejlkode: P0A08
Højspændings-DC-DC-konverter
Funktion ukorrekt.

Fejlkode: P10E5

Fejlkode: P10E6
Fejlkode
Fejlkode endnu ikke dokumenteret.

Fejlkode: P10E6

Fejlkode
Fejlkode endnu ikke dokumenteret.

Fejlkode: P10E6
Fejlkode
Fejlkode endnu ikke dokumenteret.

Fejlkode: P1A71
Højspændings-DC-DC-konverter
Funktion ukorrekt.

Fejlkode: P166C
Låseaktuator højspændings-ladepunkt
Funktion ukorrekt.

Fejlkode: P1081
Højspændings-DC-DC-konverter
Funktion ukorrekt.

Fejlkode: P1A71
Højspændings-DC-DC-konverter
Funktion ukorrekt.

Fejlkode: P1A71
Højspændings-DC-DC-konverter
Funktion ukorrekt.

Fejlkode: P0D81
Spændingsføler højspændings-indgang eldrifts-/ledningsnet-batteri-oplader
Strømkreds med fejl.

Fejlkode: P0D81
Spændingsføler højspændings-indgang eldrifts-/ledningsnet-batteri-oplader
Strømkreds med fejl.

Fejlkode: P0D81
Spændingsføler højspændings-indgang eldrifts-/ledningsnet-batteri-oplader
Strømkreds med fejl.

Fejlkode: P1A71
Højspændings-DC-DC-konverter
Funktion ukorrekt.

Fejlkode: P123C

Fejlkode: P1A71
Højspændings-DC-DC-konverter
Funktion ukorrekt.

Fejlkode: P12D7
Rød LED-ladestatusindikator ladestik
Strømkreds med fejl.

Fejlkode: P12D8
Grøn LED-ladestatusindikator ladestik
Strømkreds med fejl.

Fejlkode: U2003
CAN-bus
Fjernstyret vækning ikke plausibel.

Fejlkode: P13E9
Hella Gutmann Solutions GmbH

Jævnstrømsomformer
Strømværdi med fejl.

Fejlkode: P166C
Låseaktuator højspændings-ladepunkt
Funktion ukorrekt.

Motor **Centralstyreenhed eldrivkæde/
hybrid drivkæde** **2 Fejl**

Fejlkode: P0A2E
Temperaturføler eldrivmotor
Funktion ukorrekt.

Fejlkode: U0415
CAN-forbindelse fra ABS-styreenhed
Kommunikation forstyrret.

Motor **Kontaktafbryder til ledningsnetbatteri 1** **ikke tilgængelig**

ABS **ABS/ESP** **6 Fejl**

Fejlkode: P1702-68
Systemstyreenhed
Efterløbsfase forkert.

Fejlkode: C1545-00
ESP-regulering
Regulering med fejl.

Fejlkode: C154A-78
Parkeringsbremse-servomotor til venstre
Funktion ukorrekt.

Fejlkode: C156D-62
Elektrisk parkeringsbremse
Føler fejler.

Fejlkode: C162A-7A
Trykføler for bremsekraftforstærker
Uplausibelt signal.

Fejlkode: U0401-81
Motorstyreenhed
Signal mangler/med fejl.

Airbag **Airbag OBD** **1 Fejl**

Fejlkode: B1400-64
CAN-bus
Spændingsforsyning med fejl.

Klimaanlæg **Klimaanlæg** **0 Fejl**

Klimaanlæg **Klimatiseringsautomatik bag** **ikke tilgængelig**

Klimaanlæg

Klimaanlægsbetjeningsenhed bag

ikke tilgængelig

Komfort

Central styreenhed BSI

14 Fejl

Fejlkode: U1F39
Regn-/lyssensor
Fejl i kommunikation.

Fejlkode: B173E
nøgle
Fejlagtig registrering.

Fejlkode: B173D
nøgle
Fejlagtig registrering.

Fejlkode: B1153
Forrudevisker
Funktion ukorrekt.

Fejlkode: B1715
Dørlås-berøringskontakt FH
Tilstand ikke plausibel.

Fejlkode: B1716
Dørlås-berøringskontakt FV
Tilstand ikke plausibel.

Fejlkode: B1717
Dørlås dobbeltdør bag
Funktion ukorrekt.

Fejlkode: B171E
Dørlås dobbeltdør bag
Funktion ukorrekt.

Fejlkode: B1865
Motorstartfrigivelsessignal fra startknap og karosseristyreenhed
Signaler indbyrdes uplausible.

Fejlkode: B1806
Motorstyring
Motoren dør.

Fejlkode: B1861
Parkeringsbremsekontakt
Strømkreds med fejl.

Fejlkode: B1862
Parkeringsbremsekontakt
Strømkreds med fejl.

Fejlkode: B1327
Varmeelement 3 el. ekstravarme
Aktivering fejler.

Fejlkode: B1326
Varmeelement 1 el. ekstravarme
Aktivering fejler.

Komfort	Motorskifteenhed BSM	ikke tilgængelig
Komfort	Kombiinstrument	0 Fejl
Komfort	Multifunktionsskærm	ikke tilgængelig
Komfort	Multifunktions-touchscreen	2 Fejl
<p>Fejlkode: U1FA0-00 Audio-/videoforbindelser Kommunikation forstyrret.</p> <p>Fejlkode: B1573-00 Touchscreen Funktion ukorrekt.</p>		
Komfort	Parkeringsensor	0 Fejl
Komfort	Ratkontaktmodul	4 Fejl
<p>Fejlkode: B1836-00 Transponderantenne Funktion ukorrekt.</p> <p>Fejlkode: B1836-12 Transponderantenne Funktion ukorrekt.</p> <p>Fejlkode: U1F00-00 Diagnosticeringsmodul Fejl ikke optaget i fejlrapporten.</p> <p>Fejlkode: B126E-00 Fartpilot Funktion ukorrekt.</p>		
Komfort	Ratbetjeningsknapper	0 Fejl
Komfort	Multiplex-betjeningsenhed	0 Fejl
Komfort	Regn-/lyssensor CAN	0 Fejl
Komfort	Servicemodul	0 Fejl
Komfort	Spændingsbevaring	ikke tilgængelig
Komfort	Køretøjsafstandsassistent	ikke tilgængelig
Komfort	Multifunktionskamera	ikke tilgængelig
Komfort	HUD head-up-display	ikke tilgængelig
Komfort	Elektronisk tændingslås	ikke tilgængelig
Komfort	Akustisk fodgængeradvarsel (AVAS)	0 Fejl

Gearkasse	Automatgearkasse-betjening	ikke tilgængelig
Tyverisikring	Tyverialarm	ikke tilgængelig
Tyverisikring	alarmhorn	ikke tilgængelig
Styretøj	Elektr. servostyring	ikke tilgængelig
Audio/Video	Radio	ikke tilgængelig
Audio/Video	Navigation	4 Fejl

Fejlkode: B1003
styreenhed
Kodning med fejl.

Fejlkode: B1503
Audioudgang, bagest venstre
Funktion ukorrekt.

Fejlkode: B1504
Audioudgang, bagest højre
Funktion ukorrekt.

Fejlkode: U1FA0
Audio-/videoforbindelser
Kommunikation forstyrret.