



4488416

# NAF Bruktbiltest

Testdato  
18.04.2024



## Kunde

<b>Navn</b>	Auksjonen.no As	<b>Kontaktperson</b>	
<b>Medlemsnummer</b>	94448735	<b>Navn</b>	Auksjonen.no As
<b>Adresse</b>	Døvleveien 23	<b>Telefon</b>	33 30 05 40
<b>Postnummer og -sted</b>	3170 SEM	<b>E-post</b>	
<b>Telefon</b>	33 30 05 40		
<b>Ekstern referanse</b>	391410		



## Kjøretøy

<b>Bilmerke</b>	Dangel	<b>Motorstørrelse</b>	1997 cm <sup>3</sup>
<b>Modell</b>	EXPERT 4x4	<b>Motoreffekt</b>	110 kW
<b>Type</b>	V61P	<b>Aksler i drift</b>	1
<b>Registreringsnr.</b>	KB49166	<b>Drivstofftype</b>	Diesel
<b>Understellsnr.</b>	VF3VFAHXHJZ074347	<b>Kjøretøygruppe</b>	315
<b>Km.stand.</b>	87657	<b>Bruktimportert</b>	Nei
<b>Farge</b>	Grå	<b>Registreringsår</b>	2019
		<b>Registrert første gang</b>	15.01.2019



## Informasjon

NAF Bruktbiltest (BBT) er en uavhengig vurdering av kjøretøyets tekniske tilstand iht. definerte kontrollpunkter. De aktuelle kontrollpunktene fremkommer i testen og vurderes / bedømmes etter NAF sine definisjoner og retningslinjer som også hensyntar bilens alder og km-stand.

NAF anmerker kun feil, mangler og avvik som avdekkes på testtidspunktet. Forutsetninger for utført test er angitt på side 2 i denne rapporten. NAF demonterer ikke for kontroll. Det kan være indikasjon knyttet til tekniske forhold som krever ytterligere utredning for å kunne fastslå omfang. Det kan også være periodiske feil som ikke kan avdekkes på testtidspunktet. Se utfyllende leveransebeskrivelse side 6.

NAF Bruktbiltest er utført på oppdrag av bilforhandler. Alle henvendelser til testen og øvrige forhold til bilens tekniske tilstand må avklares mellom kjøper av bilen og bilforhandler testen er utstedt til.



4488416

**Testresultater**

Ref.Id	Repareres	Resultat	Beskrivelse
3.5	Nøkler / Utstyr	Nøkkel/er mangler	
4.7	Service/ Dokum.	Aktivert serviceindikator	
22.3	Varsellamper utvidet	Varsellampe for OBD (Motorlampe) lyser	
22.8		* Varsler for AdBlue.	
23.1	Full systemskann	Det finnes feilkoder, se rapport	
37.3	Registerreim	Det foreligger ingen dokumentasjon på bytte av registerreim iht oppgitt intervall. Nærmere undersøkelse/kontroll anbefales	
58.5	Tilstand 12 volt batteri	Bør lade batteri	
76.1	Stabilisator	Slakk i lenkarm til stabilisatorstag:	Høyre foran
79.1	Opphengs- / bærearmer bakaksel	Slakk i opphengskule:	Venstre nedre, Høyre nedre
86.2	Lakk / karosseri utvendig	Lakkriper:	Høyre forskjerm
86.3		Skadet:	Støtfanger bak
86.6		Lakkblærer	Høyre bakdør
86.7		Rust / korrosjon i innvendig kant:	Bakluke, Høyre fordør, Venstre fordør
86.8		Rustangrep:	Venstre bakskjerm, Høyre bakskjerm
86.11		Steinsprut/lakksår	Høyre fordør
86.12		Mangelfull kvalitet på replakking:	Tak, Høyre forskjerm
86.13		Lakkslipp/flassing	Venstre fordør, Venstre bakdør, Høyre bakdør, Venstre bakskjerm, Høyre bakskjerm, Venstre sidekanal, Høyre sidekanal, Bakluke
97.1	Døråpning	Sår eller skade:	Venstre fordør, Høyre fordør, Venstre bakdør, Høyre bakdør
97.3		Rust:	Bakluke/-dør

Ref.Id	Opplysning	Resultat	Beskrivelse
2.14	Unormal lyd	Ulyd fra hjuloppheng foran	
3.16	Nøkler / Utstyr	Bilen er utstyrt med lastestativ	
3.18		* Nøkler til lastestativ er ikke funnet.	
6.16	Bremseskiver	Overflaterust eller mindre enn 25% av overflaten rustet	Begge sider foran
6.17		Overflaterust eller mindre enn 50% av overflaten rustet	Begge sider bak
28.11	Utvendig tilstand motor	* mye rust på motordeksel under motor. Mye fett/svetting rundt ved girkasse/motor	



4488416

Ref.Id	Opplysning	Resultat	Beskrivelse
39.19	Girkasse (manuell)	* Mye fett rundt feste nærmest motor, Mellomaksel/girkasse ( se bilde)	
43.9	Mellomaksel	* Foring begynner å løsne/sprekker opp, midtre ledd (se bilde)	
60.7	Tilleggsvarmer / parkeringsvarmer	Ikke funksjonsprøvd	
67.30	Ekstra hjulsett	Dekk har lite mønsterdybde, tillatt men anbefales byttet:	1 dekk
81.9	Frontrute	Noe steinsprut	
86.17	Lakk / karosseri utvendig	Diverse småbulker/lakkriper	
86.18		Småbulker:	Venstre sidekanal
86.19		Bulk(er)	Tak, Høyre bakskjerm, Høyre sidekanal
86.24		Rustangrep:	Tak, Venstre sidekanal, Høyre sidekanal
86.26		Diverse lakkrust	
86.33		Bilen er delvis omlakkert:	
86.34		* Diverse steinsprut/lakksår. Noe spor etter dekor/folie.	
88.13	Underside	Stedvis rustdannelser i vognbunn/understell	
88.15		* Mye riper/subbemerker under på støtfanger foran. Liten deformasjon på høyre kanal bak.	
98.7	Seter	Ett eller flere seter har varetrekk. Originaltrekk ikke kontrollert.	
102.7	Laste-/bagasjerom	Småskader i gulvteppe	
102.8		Lasterom har spesialinnredning	
102.9		* Forventet bruksslitasje.	

## Servicehistorikk

Angitte servicer er de som er oppført i serviceheftet/annen dokumentasjon funnet i bilen. Avvik i forhold til angitte serviceintervaller/retningslinjer i serviceheftet, anmerkes og fremkommer i rapporten.

Dato	Km.stand
26.01.2023	69009
11.07.2021	34090

## Testforhold

<b>Maks hastighet ved prøvekjøring</b>	60 km/t
<b>Utetemperatur ved prøvekjøring</b>	12 °C
<b>Føreforhold ved prøvekjøring</b>	Tørt
<b>Er bilen skitten eller nediset:</b>	Nei
<b>Frist for neste EU kontroll</b>	26.01.2025



4488416

**Prøvekjøring**

- 1 - Kjøreegenskaper ✓
- 2 - Unormal lyd ○

**Generell informasjon**

- 3 - Nøkler / Utstyr R
- 4 - Service/ Dokum. R

**Bremser**

- 5 - Bremsbelegg ✓
- 6 - Bremseskiver ○
- 8 - Parkeringsbrems ✓
- 9 - Bremsvirkning ✓
- 10 - Bremsvæsknivå ✓
- 12 - Bremsørør ✓
- 13 - Bremseslanger ✓
- 14 - Bremskraftforsterker ✓
- 15 - Brems pedal ✓

**Lys og signaler**

- 17 - Lys ✓
- 19 - Refleks ✓
- 20 - Lyd / lyssignaler ✓
- 21 - Varsellamper ✓
- 22 - Varsellamper utvidet R

**e-Diagnose**

- 23 - Full systemskann R

**Motor**

- 27 - Motor virkemåte ✓
- 28 - Utvendig tilstand motor ○
- 29 - Oljenivå motor ✓
- 30 - Kjølevæske ✓
- 31 - Kjølevifte ✓
- 32 - Kjølesystem ✓
- 33 - Eksosanlegg ✓
- 35 - Motorfester ✓
- 36 - Drivstofftank, rør, slange ✓
- 37 - Registerreim R

**Drivverk**

- 38 - Clutch ✓
- 39 - Girkasse (manuell) ○
- 41 - Differensial ✓
- 42 - Drivaksler ✓
- 43 - Mellomaksler ○

**Elektriske anlegg**

- 44 - Instrument belysning ✓
- 45 - Instrumenter ✓
- 46 - Radio / Multimedia ✓
- 47 - Elektrisk vindusheis ✓
- 48 - Oppvarmet bakrute ✓
- 49 - Kupevifte ✓
- 50 - Varmeapparat / klimaanlegg (AC) ✓
- 51 - Vindusvisker, spyler (foran/bak) ✓
- 53 - Sentrallås ✓
- 54 - Setevarmer ✓
- 55 - Ladespenning generator ✓
- 56 - Drivrem generator ✓
- 57 - Batteri ytre tilstand ✓
- 58 - Tilstand 12 volt batteri R
- 59 - Tilhengerkontakt ✓
- 60 - Tilleggsvarmer / parkeringsvarmer ○

**Hjul, dekk, felg**

- 65 - Dekk ✓
- 66 - Felg ✓

**Hjul, dekk, felg**

- 67 - Ekstra hjulsett ○
- 68 - Hjullager ✓
- 69 - Reservehjul / dekkreparasjonssett ✓

**Styring**

- 71 - Ratt, rattaksel, ledd ✓
- 72 - Styresnekke, tannstang ✓
- 73 - Styrestag/ledd ✓
- 74 - Styreservo ✓



4488416

### Hjuloppheng

75 - Støtdempere	✓
76 - Stabilisator	R
77 - Fjærer / fjærbein	✓
78 - Opphengs- / bærearmer foraksel	✓
79 - Opphengs- / bærearmer bakaksel	R
80 - Travers	✓

### Karosseri

81 - Frontrute	O
82 - Siderute/bakrute	✓
83 - Dør-/panseråpner	✓
84 - Lås	✓
86 - Lakk / karosseri utvendig	R
87 - Utvendig speil	✓
88 - Underside	O
89 - Understellsnummer	✓
90 - Tilhengerfeste	✓

### Interiør

91 - Dashbord / midtkonsoll	✓
92 - Luftdyse kupé	✓
93 - Taktrekk	✓
94 - Solskjerm	✓
95 - Innvendig speil	✓
96 - Dørtrekk	✓
97 - Døråpning	R
98 - Seter	O
99 - Bilbelte	✓
100 - Gulvmatter/-teppe	✓
102 - Laste-/bagasjerom	O
103 - Interiør generelt	✓
104 - Varseltrekant	✓



4488416

**Måleverdier**

<b>Ref.Id</b>	<b>Punkt</b>	<b>Fråse</b>	<b>Måleverdi</b>
3.1	Nøkler / Utstyr	Antall nøkler:	1 stk
6.1	Bremseskiver		Kontrollert visuelt
9.1	Bremsevirkning	Bremsevirkning, VF	300,00
9.2		Bremsevirkning, HF	280,00
9.3		Bremsevirkning, VB	200,00
9.4		Bremsevirkning, HB	200,00
30.1	Kjølevæske	Kjølevæskens frysepunkt, frostsikker ned til minus:	40 °C
37.1	Registerreim	Bilfabrikanten anbefaler under normale forhold skifte ved km:	150000
37.2		eller ved, måneder:	60
50.1	Varmeapparat / klimaanlegg (AC)	Temperatur på luft inn i klimaanlegg	23 °C
50.2		Temperatur på luft ut av klimaanlegg	5 °C
55.1	Ladespenning generator	Ladespenning med last (V)	13,60 volt
55.2		Ladespenning uten last (V)	14,20 volt
58.1	Tilstand 12 volt batteri	Referanseverdi norm:	EN
58.2		Referanseverdi kaldstart-kapasitet:	760 ampere
58.3		Målt kaldstart-kapasitet:	681 ampere
65.1	Dekk	Mønsterdybde VF	8,00 mm
65.2		Mønsterdybde HF	8,00 mm
65.3		Mønsterdybde VB	9,00 mm
65.4		Mønsterdybde HB	9,00 mm
65.5		Bilen er utrustet med:	Piggfrie vinterdekk
66.1	Felg	Felg montert på bilen:	Lettmetallfelg
67.1	Ekstra hjulsett	Mønsterdybde	3,50 mm
67.2		Mønsterdybde	5,00 mm
67.3		Mønsterdybde	6,00 mm
67.4		Mønsterdybde	6,00 mm
67.5		Ekstra hjulsett er utrustet med:	Sommerdekk
67.6		Felg på ekstra hjulsett:	Lettmetallfelg





4488416

## Bilder og vedlegg



1. Generelt



2. Generelt



3. Generelt



4. Generelt



5. Generelt



6. Generelt

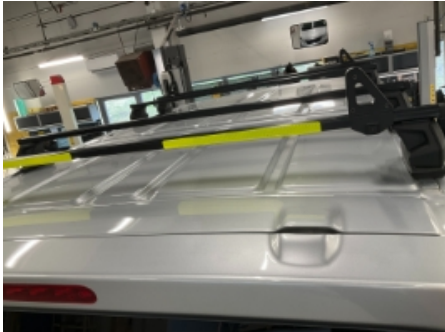

7. Generelt



8. Generelt



9. Generelt



10. Generelt



11. Generelt



12. Generelt





4488416



13. Generelt



14. Generelt



15. Generelt



16. Generelt



17. Generelt



18. Generelt



19. Generelt



20. Generelt



21. Generelt



22. Generelt

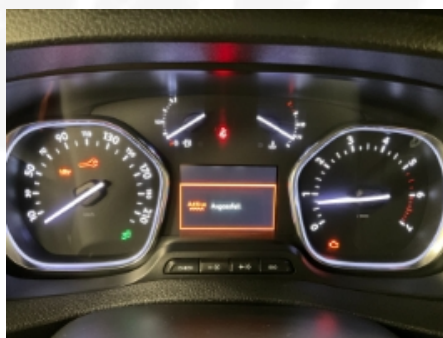

23. Generelt



24. Generelt





4488416



25. Generelt



26. Generelt



27. Generelt



28. Generelt



29. Generelt



30. Generelt



31. Generelt



32. Generelt



33. Generelt



34. Generelt



35. Generelt



36. Generelt



4488416



37. Generelt



38. Generelt



39. Generelt



40. Generelt



41. Generelt



42. Generelt



43. Generelt

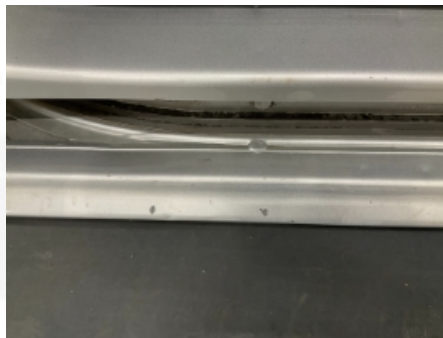

44. Generelt



45. Generelt



46. Generelt



47. Generelt



48. Generelt





4488416

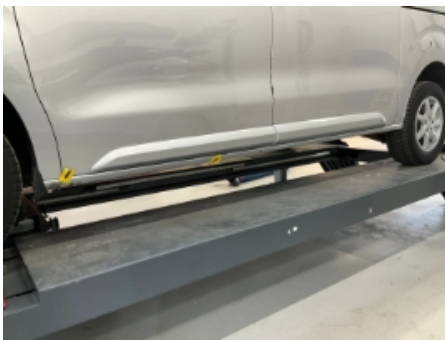

49. Generelt



50. Generelt



51. Generelt



52. Generelt



53. Generelt



54. Generelt



55. Generelt



56. Generelt



57. Generelt



58. Generelt



59. Generelt



60. Generelt



4488416



61. Generelt



62. Generelt



63. Generelt

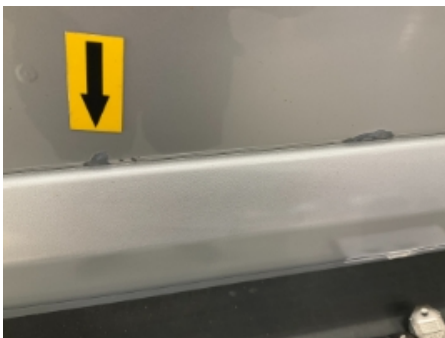

64. Generelt



65. Generelt



66. Generelt



67. Generelt



68. Generelt



69. Generelt



70. Generelt



71. Generelt



72. Generelt





4488416



73. Generelt



74. Generelt



75. Generelt



76. Generelt



77. Generelt



78. Generelt



79. Generelt

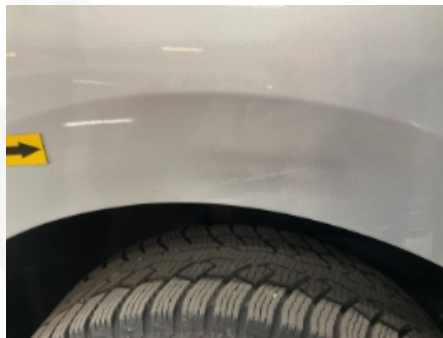

80. Generelt



81. Generelt



82. Generelt

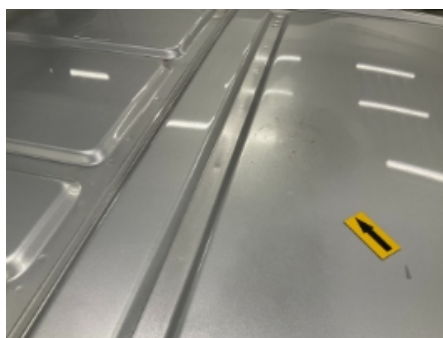

83. Generelt



84. Generelt



4488416



## 85. Generelt



4488416

## Leveransebetingelser

### 1. Testrapporten

Testrapporten inneholder identifikasjon av kjøretøy og kunde samt beskrivelse av testens omfang med måleresultater der det foreligger.

### 2. Bedømming-vurderingsdefinisjon

Forklaring til bokstavkodene som benyttes ved PDF rapport:

V = Normalt. Tilstand vurdert «normal» iht. kjøretøyets alder og kjørelengde

R = Reparasjon. Anbefaler utbedring iht. kontrollpunkt

O = Opplysning. Informasjon iht. kontrollpunkt og/eller kjøretøy

S = Skiftet. Kontrollpunkt inkl. komponentskifte

J = Justert. Kontrollpunkt inkl. justering

I = Ikkeutført. Kontrollpunkt ikke vurdert

### 3. Gjennomføring av test.

Test utføres på et NAF Senter hvis ikke annet er beskrevet.

### 4. Eiendomsrett

Testens resultat tilhører NAFs kunde. Kundens navn er registrert på side 1 i testrapporten, og eventuelle henvendelser i forbindelse med testen må utføres av registrert kunde. Testresultatene leveres ikke ut til andre uten samtykke fra NAFs kunde.

### 5. Demontering

NAF demonterer ikke for kontroll/vurdering, og kan dermed ikke påpeke feil som kun avdekkes ved demontering. Dersom NAF oppdager avvik der det trengs demontering for kontroll/vurdering, vil dette anmerkes i testrapporten.

### 6. Prøvekjøring, periodiske feil og fremtidige problemer

NAF anmerker kun feil og avvik som oppdages på testtidspunktet. Periodiske feil/avvik kan forekomme uten at dette avdekkes pga. manglende symptom(fremtredelse) ved testtidspunktet. Det er ikke mulig å forutse fremtidige problemer, feil eller avvik.

NAF prøvekjører bilen kun i begrenset grad.

### 7. Avlesing av elektronisk lagrede feilkoder via kjøretøyets OBD kontakt

NAF leser feilkoder på de elektroniske styresystemene som bilprodusenten har gitt tilgang til. Tilgang kan variere mellom ulike bilmerker og modeller og systemene leses med det testutstyret som benyttes av NAF. Det skilles ikke mellom permanente og periodiske feilkoder. NAF kan ikke påvise avvik i bilens oppgitte kilometerstand ved hjelp av diagnose.

### 8. NAFs ansvar

NAF har vurdert alle kontrollpunkter i den aktuelle testrapporten i henhold til NAFs definisjoner og retningslinjer. Kontrollpunkter som ikke omtales i rapporten er ikke inkludert eller vurdert.

Feil/avvik som avdekkes i etterkant av testen, kan ikke lastes NAF uten at det dokumenteres at følgende kumulative vilkår foreligger:

- feil/avvik må anses å ha foreligget ved testtidspunktet
- feil/avvik kan avdekkes etter gjeldende definisjoner og retningslinjer (innhold) av kontrollpunkt ved testtidspunktet
- feil/avvik kan avdekkes ved benyttet testutstyr i NAF ved testtidspunktet
- feil/avvik kan avdekkes ved gjeldende testforutsetninger ved testtidspunktet
- feil/avvik medfører konsekvenstap
- NAF har opptrådt uaktsomt ved testtidspunktet

### 9. Klageadgang næringsmarked

Testens resultat tilhører NAFs kunde. Kundens navn er registrert på side 1 i testrapporten. Ved eventuelle uoverensstemmelser i forbindelse med levert dokumentasjon, skal kunde ta dette opp med NAF. NAF er forretningsmessig leverandør til kunde og forholder seg kun til denne avtalepart.

Alle reklamasjoner må være NAF i hende skriftlig senest 10 dager etter at testen er utført.

### 10. Reklamasjonsansvaret til NAF

Ved uoverensstemmelse mellom tekst og bilder i testrapport og ett av disse viser riktig tilstand, er feilen ikke reklamasjonsgrunn.

NAF AS er ikke ansvarlig for feil i opplysninger som er hentet elektronisk fra 3.-part.

NAF AS kan kreve at bilen stilles til disposisjon for kontroll.

Ved reklamasjon kan NAF AS forlange å få mulighet til å reparere på eget verksted.

Hvis kjøper starter reparasjon på annet verksted uten skriftlig godkjenning fra NAF AS bortfaller retten til å kreve utgiften refundert av NAF AS.

Ved reparasjon på kjøpers verksted beregnes priser etter NAF AS sine innkjøpspriser (Meca eller tilsvarende) og selvkost på timepris. Benyttes DBS-systemet som grunnlag for delepriser benyttes importørpriser uten fraktpåslag.

Arbeidstidsettes iht. Haynes Pro med faktor 1

Diagnoserapport vedlegges der kunden har bestilt dette. Diagnoserapporten betraktes som en del av testrapporten.

Reklamasjonskravets størrelse er under alle omstendigheter oppad begrenset til prisen på testen, med mindre noe annet er særskilt avtalt.

NAF AS anbefaler at budgivere selv inspiserer objektet.

NAF SEM  
Døvleveien 23  
3170 SEM  
Telefon:  
Fax:  
E-mail:  
Website:



18. apr. 2024

Køretøj: Peugeot Expert-IV 2.0 16V Blue-HDi 150 FAP Kasten  
Motorkode: AHX (DW10FD)  
Produktionsår: 16-  
Kilometerstand: 87657 (skrevet af kontrolløren)  
Registrering Nr: KB 49166  
VIN: VF3VFAHXHJZ074347 (udlæst fra styreenhed)  
Testet: 18. apr. 2024 08:15:23

---

## Fejlkode

---

<b>OBD</b>	<b>OBD</b>	<b>4 Fejl</b>
Fejlkode: P2044 Ureaadditiv, temperaturføler Kortslutning til stel.		
Fejlkode: P2044 Ureaadditiv, temperaturføler Kortslutning til stel.		
Fejlkode: P20EE NOx-adsorptionskatalysator bank 1 Virkningsgrad under minimum.		
Fejlkode: P20EE NOx-adsorptionskatalysator bank 1 Virkningsgrad under minimum.		
<b>Motor</b>	<b>Delphi DCM 6.2</b>	<b>2 Fejl</b>
Fejlkode: P2044-00 Ureaadditiv, temperaturføler Signal uden for spændingsområde.		
Fejlkode: P20EE-00 Udstødningsefterbehandlingssystem Virkningsgrad under minimum.		
<b>Motor</b>	<b>Ekstern additivstyreenhed</b>	<b>0 Fejl</b>
<b>ABS</b>	<b>ABS/ESP</b>	<b>0 Fejl</b>



<b>Airbag</b> Fejlkode: B1400-64 CAN-bus Spændingsforsyning med fejl.	<b>Airbag</b>	<b>1 Fejl</b>
<b>Klimaanlæg</b>	<b>Klimaanlæg</b>	<b>0 Fejl</b>
<b>Klimaanlæg</b>	<b>Klimatiseringsautomatik bag</b>	<b>ikke tilgængelig</b>
<b>Klimaanlæg</b> Fejlkode: DTC 2A05 Spændingsforsyning Spændingsforsyning med fejl.	<b>Tilskudsvarmer</b>	<b>1 Fejl</b>
<b>Klimaanlæg</b>	<b>Betjeningspanel klimaanlæg bag</b>	<b>ikke tilgængelig</b>
<b>Komfort</b> Fejlkode: U1F3E CAN-bus til telematik-styreenhed Kommunikation forstyrret.  Fejlkode: B1808 Startspærre Frigivelsessignal forstyrret/overlapper.  Fejlkode: B1137 Nærlys højre side Strømkreds med fejl.  Fejlkode: B1626 Batterispænding Uden for nominel værdi  Fejlkode: B1715 Dørlås-berøringskontakt FH Tilstand ikke plausibel.  Fejlkode: B1716 Dørlås-berøringskontakt FV Tilstand ikke plausibel.  Fejlkode: B1805 startermotor Funktion ukorrekt.  Fejlkode: B1811 Additivpumpe Funktion ukorrekt.  Fejlkode: B1825 Olieniveauekontrol Funktion ukorrekt.	<b>Central styreenhed BSI</b>	<b>9 Fejl</b>
<b>Komfort</b> Hella Gutmann Solutions GmbH	<b>Motorskifteenhed BSM</b>	<b>ikke tilgængelig</b> mega macs X

**Komfort****Anhængerstyreenhed (BSG)****12 Fejl**

Fejlkode: B2EC0-12  
Anhængerbaglygte højre side  
Strømkreds med fejl.

Fejlkode: B2EC2-12  
Anhængerblinklys højre side  
Strømkreds med fejl.

Fejlkode: B2EC3-12  
Anhængerblinklys venstre side  
Funktion ukorrekt.

Fejlkode: B2ECE-12  
Anhænger-tågebaglygte  
Strømkreds med fejl.

Fejlkode: B2ECF-12  
Anhængerbaklys  
Strømkreds med fejl.

Fejlkode: B2ED0-12  
Anhænger-bremselys  
Strømkreds med fejl.

Fejlkode: U1F00-00  
Diagnosticeringsmodul  
Fejl ikke optaget i fejlrapporten.

Fejlkode: B2EC0-13  
Anhængerbaglygte højre side  
Strømkreds med fejl.

Fejlkode: B2EC1-13  
Anhængerbaglygte  
Strømkreds med fejl.

Fejlkode: B2EC2-13  
Anhængerblinklys højre side  
Strømkreds med fejl.

Fejlkode: B2ECF-13  
Anhængerbaklys  
Strømkreds med fejl.

Fejlkode: B2ED0-13  
Anhænger-bremselys  
Strømkreds med fejl.

**Komfort****Karosseriombygning (BSG)****12 Fejl**

Fejlkode: B2EC0  
Anhængerbaglygte højre side  
Strømkreds med fejl.

Fejlkode: B2EC2  
Anhængerblinklys højre side  
Strømkreds med fejl.

Fejlkode: B2EC3  
Anhængerblinklys venstre side  
Funktion ukorrekt.

Fejlkode: B2ECE  
Anhænger-tågebaglygte  
Strømkreds med fejl.

Fejlkode: B2ECF  
Anhængerbaklys  
Strømkreds med fejl.

Fejlkode: B2ED0  
Anhænger-bremselys  
Strømkreds med fejl.

Fejlkode: U1F00  
Diagnosticeringsmodul  
Fejl ikke optaget i fejlrapporten.

Fejlkode: B2EC0  
Anhængerbaglygte højre side  
Strømkreds med fejl.

Fejlkode: B2EC1  
Anhængerbaglygte  
Strømkreds med fejl.

Fejlkode: B2EC2  
Anhængerblinklys højre side  
Strømkreds med fejl.

Fejlkode: B2ECF  
Anhængerbaklys  
Strømkreds med fejl.

Fejlkode: B2ED0  
Anhænger-bremselys  
Strømkreds med fejl.

<b>Komfort</b>	<b>Kombiinstrument</b>	<b>0 Fejl</b>
<b>Komfort</b>	<b>Multifunktions-touchscreen</b>	<b>0 Fejl</b>
<b>Komfort</b>	<b>Parkeringsensor</b>	<b>12 Fejl</b>

Fejlkode: B1244-97  
Parkeringsensor bag til venstre side  
Funktion ukorrekt.

Fejlkode: B1245-97  
Parkeringsensor bag til højre side  
Funktion ukorrekt.

Fejlkode: B1225-92  
Parkeringsensor foran til højre indvendig  
Funktion ukorrekt.

Fejlkode: B1226-92

Parkeringsensor foran til højre udvendigt  
Funktion ukorrekt.

Fejlkode: B1250-35  
Parkeringsensor foran til venstre side  
Funktion ukorrekt.

Fejlkode: B1251-92  
Parkeringsensor foran til højre side  
Funktion ukorrekt.

Fejlkode: B1251-35  
Parkeringsensor foran til højre side  
Funktion ukorrekt.

Fejlkode: B1223-35  
Parkeringsensor BV indvendig  
Funktion ukorrekt.

Fejlkode: B1224-35  
Parkeringsensor bag til venstre udvendigt  
Funktion ukorrekt.

Fejlkode: B1228-35  
Parkeringsensor bag til højre udvendigt  
Funktion ukorrekt.

Fejlkode: B1245-92  
Parkeringsensor bag til højre side  
Funktion ukorrekt.

Fejlkode: B1245-35  
Parkeringsensor bag til højre side  
Funktion ukorrekt.

<b>Komfort</b>	<b>Ratkontaktmodul</b>	<b>0 Fejl</b>
<b>Komfort</b>	<b>Ratbetjeningsknap</b>	<b>0 Fejl</b>
<b>Komfort</b>	<b>Multiplex-betjeningsenhed</b>	<b>0 Fejl</b>
<b>Komfort</b>	<b>Regn-/lyssensor CAN</b>	<b>0 Fejl</b>
<b>Komfort</b>	<b>Servicemodul (automatisk nødopkald)</b>	<b>ikke tilgængelig</b>
<b>Komfort</b>	<b>Spændingsbevaring</b>	<b>ikke tilgængelig</b>
<b>Komfort</b>	<b>Køretøjsafstandsassistent</b>	<b>ikke tilgængelig</b>
<b>Komfort</b>	<b>Multifunktionskamera</b>	<b>ikke tilgængelig</b>
<b>Komfort</b>	<b>Head-up-display</b>	<b>ikke tilgængelig</b>
<b>Komfort</b>	<b>Elektron. tændingslås AVE</b>	<b>ikke tilgængelig</b>
<b>Gearkasse</b>	<b>automatgear</b>	<b>ikke tilgængelig</b>
<b>Gearkasse</b>	<b>Betjening automatgearkasse</b>	<b>ikke tilgængelig</b>



<b>Tyverisikring</b>	<b>Tyverialarm</b>	<b>ikke tilgængelig</b>
<b>Tyverisikring</b>	<b>alarmhorn</b>	<b>ikke tilgængelig</b>
<b>Styretøj</b>	<b>Elektr. servostyring</b>	<b>0 Fejl</b>
<b>Audio/Video</b>	<b>Bilradio</b>	<b>ikke tilgængelig</b>
<b>Audio/Video</b>	<b>Navigationssystem</b>	<b>3 Fejl</b>

Fejlkode: B1003  
styreenhed  
Kodning med fejl.

Fejlkode: B1503  
Audioudgang, bagest venstre  
Funktion ukorrekt.

Fejlkode: B1504  
Audioudgang, bagest højre  
Funktion ukorrekt.