



4406939

NAF Bruktbiltest

Testdato
11.04.2024

Kunde

Navn	Auksjonen.no As	Kontaktperson	
Medlemsnummer	94448735	Navn	Auksjonen.no As
Adresse	Døvleveien 23	Telefon	33 30 05 40
Postnummer og -sted	3170 SEM	E-post	
Telefon	33 30 05 40		
Ekstern referanse	387376		



Kjøretøy

Bilmerke	Ford	Motorstørrelse	1499 cm ³
Modell	Transit Connect	Motoreffekt	88 kW
Type	PU2	Aksler i drift	1
Registreringsnr.	TL30057	Drivstofftype	Diesel
Understellsnr.	WF0SXXWPGSFJ65023	Kjøretøygruppe	315
Km.stand.	159802	Bruktimportert	Nei
Farge	Hvit	Registreringsår	2015
		Registrert første gang	09.11.2015



Informasjon

NAF Bruktbiltest (BBT) er en uavhengig vurdering av kjøretøyets tekniske tilstand iht. definerte kontrollpunkter. De aktuelle kontrollpunktene fremkommer i testen og vurderes / bedømmes etter NAF sine definisjoner og retningslinjer som også hensyntar bilens alder og km-stand.

NAF anmerker kun feil, mangler og avvik som avdekkes på testtidspunktet. Forutsetninger for utført test er angitt på side 2 i denne rapporten. NAF demonterer ikke for kontroll. Det kan være indikasjon knyttet til tekniske forhold som krever ytterligere utredning for å kunne fastslå omfang. Det kan også være periodiske feil som ikke kan avdekkes på testtidspunktet. Se utfyllende leveransebeskrivelse side 6.

NAF Bruktbiltest er utført på oppdrag av bilforhandler. Alle henvendelser til testen og øvrige forhold til bilens tekniske tilstand må avklares mellom kjøper av bilen og bilforhandler testen er utstedt til.



4406939

Testresultater

Ref.Id	Repareres	Resultat	Beskrivelse
1.9	Kjøreegenskaper	Vibrasjoner ved bremsing	
4.3	Service/ Dokum.	Iht. servicehefte er ikke alle servicer fulgt	Tid mellom servicer er overskredet, Kjørelengde mellom servicer er overskredet
5.8	Bremsebelegg	* Mangler et deksel til glider på kalipper høyre side foran.	
8.6	Parkeringsbrems	For stor dødgang	
17.1	Lys	Virker ikke:	Høyre parklys
19.2	Refleks	Skade på refleks:	Høyre side
23.1	Full systemskann	Det finnes feilkoder, se rapport	
23.2		Diagnoseavlesing ligger i testrapport	
30.3	Kjølevæske	Etterfyll kjølevæske, bør være frostfri til -18 °C for å opprettholde tilstrekkelig korrosjonsbeskyttelse	
40.5	Girkasse (automatisk)	Oljelekkasje	
46.9	Radio / Multimedia	* Mangler antennenpisk.	
50.14	Varmeapparat / klimaanlegg (AC)	* Ingen kjøling fra AC.	
51.12	Vindusvisker, spylere (foran/bak)	* Skadet ledning til varme på høyre spylerdyse.	
66.8	Felg	Vesentlig ripe / hakk inn til grunnmaterialet:	Venstre foran, Høyre foran
66.9		* Det er stålfelger på bakdekkene.	
67.24	Ekstra hjulsett	* Lakkflask på en felg.	
69.7	Reservehjul / dekkreparasjonssett	Dekkreparasjonssett mangler	
81.4	Frontrute	Sprekk i frontrute: <ul style="list-style-type: none">• Reparasjonsmetode: Reparasjon	
83.15	Dør-/panseråpner	* Mangler deksel på døråpner til skyvedør.	
86.1	Lakk / karosseri utvendig	Matt lakk:	
86.2		Lakkriper:	Støtfanger bak, Venstre sidekanal
86.3		Skadet:	Støtfanger foran, Venstre bakskjerm
86.8		Rustangrep:	Venstre forskjerm, Høyre fordør, Venstre fordør, Venstre bakskjerm
86.13		Lakklipp/flassing	Panser
87.5	Utvendig speil	Skade på speilramme / -hus	Høyre side
88.1	Underside	Skadet/løs innerskjerm:	Høyre foran
91.3	Dashbord / midtkonsoll	* Skadet hengsler til hanskerom.	



4406939

Ref.Id	Repareres	Resultat	Beskrivelse
100.5	Gulvmatter/-teppe	* Mangler gulvteppe begge sider.	

Ref.Id	Opplysning	Resultat	Beskrivelse
6.16	Bremseskiver	Overflaterust eller mindre enn 25% av overflaten rustet	Begge sider foran
6.17		Overflaterust eller mindre enn 50% av overflaten rustet	Begge sider bak
28.7	Utvendig tilstand motor	Oljesvetting	
37.5	Registerreim	Det foreligger dokumentasjon i servicehefte på at registerreim er byttet iht oppgitt intervall	
50.17	Varmeapparat / klimaanlegg (AC)	* Tæring på AC radiator.	
60.7	Tilleggsvarmer / parkeringsvarmer	Ikke funksjonsprøvd	
65.21	Dekk	Mønsterdybde - tillatt, men anbefales byttet:	Venstre foran, Høyre foran
66.12	Felg	Påbegynnende oksidering:	
67.27	Ekstra hjulsett	Ripe/slitasje	
81.9	Frontrute	Noe steinsprut	
81.10		Slitt frontrute	
86.17	Lakk / karosseri utvendig	Diverse småbulker/lakkriper	
86.19		Bulk(er)	
86.20		Steinsprut:	
86.21		Små lakkblærer:	
86.23		Rust / korrosjon i innvendig kant:	Venstre fordør, Panser, Høyre fordør
86.26		Diverse lakkrust	
88.12	Underside	Rustangrep i vognbunn / understell	
91.5	Dashbord / midtkonsoll	* Ripe i dashbord.	
93.5	Taktrekk	Skittent taktrekk	
97.8	Døråpning	* Bruksmerker og slitasje.	
98.7	Seter	Ett eller flere seter har varetrekk. Originaltrekk ikke kontrollert.	
102.8	Laste-/bagasjerom	Lasterom har spesialinnredning	

Ikke utførte

Punkt	Årsak
Tilhengerkontakt	Ikke tilgjengelig for kontroll



4406939

Servicehistorikk

Angitte servicer er de som er oppført i serviceheftet/annen dokumentasjon funnet i bilen. Avvik i forhold til angitte serviceintervaller/retningslinjer i serviceheftet, anmerkes og fremkommer i rapporten.

Dato	Km.stand
27.09.2021	124226
06.08.2019	92938
24.01.2017	30118

Testforhold

Maks hastighet ved prøvekjøring	60 km/t
Utetemperatur ved prøvekjøring	8 °C
Føreforhold ved prøvekjøring	Vått
Bilen ble prøvekjørt:	Driftsvarm motor
Er bilen skitten eller nediset:	Nei
Frist for neste EU kontroll	16.08.2025
Er testen utført på NAF Senteret?	Nei



4406939

Prøvekjøring1 - Kjøreegenskaper **R****Generell informasjon**3 - Nøkler / Utstyr **✓**4 - Service/ Dokum. **R****Bremser**5 - Bremsbelegg **R**6 - Bremseskiver **O**8 - Parkeringsbrems **R**9 - Bremsvirkning **✓**10 - Bremsvæskeniå **✓**11 - Bremsvæskens kokepunkt **✓**12 - Bremsørør **✓**13 - Bremseslanger **✓**14 - Bremskraftforsterker **✓**15 - Brems pedal **✓****Lys og signaler**17 - Lys **R**19 - Refleks **R**20 - Lyd / lyssignaler **✓**21 - Varsellamper **✓**22 - Varsellamper utvidet **✓****e-Diagnose**23 - Full systemskann **R****Motor**26 - Avgassanalyse (Diesel) **✓**27 - Motor virkemåte **✓**28 - Utvendig tilstand motor **O**29 - Oljenivå motor **✓**30 - Kjølevæske **R**31 - Kjølevifte **✓**32 - Kjølesystem **✓**33 - Eksosanlegg **✓**35 - Motorfester **✓**36 - Drivstofftank, rør, slange **✓**37 - Registerreim **O****Drivverk**40 - Girkasse (automatisk) **R**42 - Drivaksler **✓****Elektriske anlegg**44 - Instrument belysning **✓**45 - Instrumenter **✓**46 - Radio / Multimedia **R**47 - Elektrisk vindusheis **✓**49 - Kupevifte **✓**50 - Varmeapparat / klimaanlegg (AC) **R**51 - Vindusvisker, spyler (foran/bak) **R**53 - Sentrallås **✓**54 - Setevarmer **✓**55 - Ladespenning generator **✓**56 - Drivrem generator **✓**57 - Batteri ytre tilstand **✓**58 - Tilstand 12 volt batteri **✓**59 - Tilhengerkontakt **|**60 - Tilleggsvarmer / parkeringsvarmer **O****Hjul, dekk, felg**65 - Dekk **O**66 - Felg **R****Hjul, dekk, felg**67 - Ekstra hjulsett **R**68 - Hjullager **✓**69 - Reservehjul / dekkreparasjonssett **R**70 - Hjulcapsler/navkopper **✓****Styring**71 - Ratt, rattaksel, ledd **✓**72 - Styresnekke, tannstang **✓**73 - Styrestag/ledd **✓**74 - Styreservo **✓****Hjuloppheng**75 - Støtdempere **✓**76 - Stabilisator **✓**77 - Fjærer / fjærbein **✓**78 - Opphengs- / bærearmer foraksel **✓**79 - Opphengs- / bærearmer bakaksel **✓**80 - Travers **✓**



4406939

Karosseri

81 - Frontrute	R
82 - Siderute/bakrute	✓
83 - Dør-/panseråpner	R
84 - Lås	✓
86 - Lakk / karosseri utvendig	R
87 - Utvendig speil	R
88 - Underside	R
89 - Understellsnummer	✓
90 - Tilhengerfeste	✓

Interiør

91 - Dashbord / midtkonsoll	R
92 - Luftdyse kupé	✓
93 - Taktrekk	○
94 - Solskjerm	✓
96 - Dørtrekk	✓
97 - Døråpning	○
98 - Seter	○
99 - Bilbelte	✓
100 - Gulvmatter/-teppe	R
102 - Laste-/bagasjerom	○
103 - Interiør generelt	✓
104 - Varseltrekant	✓



4406939

Måleverdier

Ref.Id	Punkt	Fråse	Måleverdi
3.1	Nøkler / Utstyr	Antall nøkler:	2 stk
6.1	Bremseskiver	Min. bremseskivetykkelse før utskifting foran:	23,00 mm
6.2		Bremseskivetykkelse VF	24,50 mm
6.3		Bremseskivetykkelse HF	24,50 mm
6.4		Min. bremseskivetykkelse før utskifting bak:	Ikke mulig å måle pga felgens utforming
6.5		Bremseskivetykkelse VB	Ikke mulig å måle pga felgens utforming
6.6		Bremseskivetykkelse HB	Ikke mulig å måle pga felgens utforming
9.1	Bremsevirkning		Kontrollert visuelt
26.1	Avgassanalyse (Diesel)		Ikke målt grunnet manglende tilgjengelighet
30.1	Kjølevæske	Kjølevæskens frysepunkt, frostsikker ned til minus:	16 °C
37.1	Registerreim	Bilfabrikanten anbefaler under normale forhold skifte ved km:	240000
37.2		eller ved, måneder:	120
50.1	Varmeapparat / klimaanlegg (AC)	Temperatur på luft inn i klimaanlegg	19 °C
50.2		Temperatur på luft ut av klimaanlegg	25 °C
55.1	Ladespenning generator	Ladespenning med last (V)	14,50 volt
55.2		Ladespenning uten last (V)	14,50 volt
58.1	Tilstand 12 volt batteri	Referanseverdi norm:	EN
58.2		Referanseverdi kaldstart-kapasitet:	730 ampere
58.3		Målt kaldstart-kapasitet:	685 ampere
65.1	Dekk	Mønsterdybde VF	4,00 mm
65.2		Mønsterdybde HF	4,00 mm
65.3		Mønsterdybde VB	7,00 mm
65.4		Mønsterdybde HB	5,00 mm
65.5		Bilen er utrustet med:	Piggfrie vinterdekk
66.1	Felg	Felg montert på bilen:	Lettmetallfelg
67.1	Ekstra hjulsett	Mønsterdybde	6,00 mm
67.2		Mønsterdybde	6,00 mm
67.3		Mønsterdybde	5,00 mm
67.4		Mønsterdybde	5,00 mm
67.5		Ekstra hjulsett er utrustet med:	Sommerdekk
67.6		Felg på ekstra hjulsett:	Lettmetallfelg



4406939

Bilder og vedlegg



1. Generelt



2. Generelt

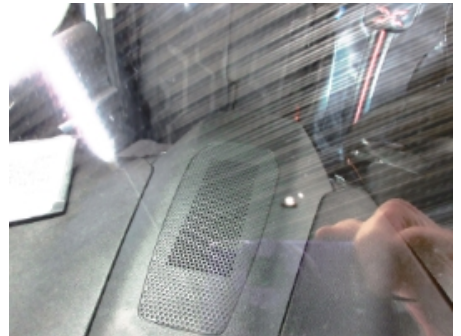

3. Generelt

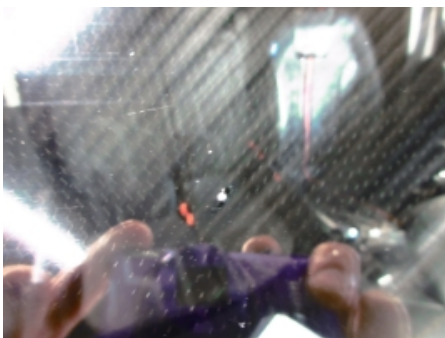

4. Generelt



5. Generelt



6. Generelt



7. Generelt



8. Generelt



9. Generelt



10. Generelt

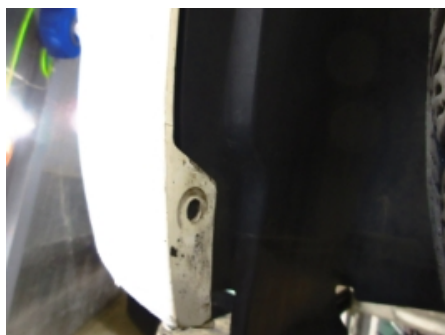

11. Generelt



12. Generelt



4406939



13. Generelt



14. Generelt



15. Generelt



16. Generelt



17. Generelt



18. Generelt



19. Generelt



20. Generelt



21. Generelt



22. Generelt



23. Generelt



24. Generelt



4406939



25. Generelt



26. Generelt



27. Generelt



28. Generelt



29. Generelt



30. Generelt



31. Generelt



32. Generelt



33. Generelt



34. Generelt



35. Generelt



36. Generelt



4406939



37. Generelt



38. Generelt



39. Generelt



40. Generelt



41. Generelt



42. Generelt



43. Generelt



44. Generelt



45. Generelt



46. Generelt

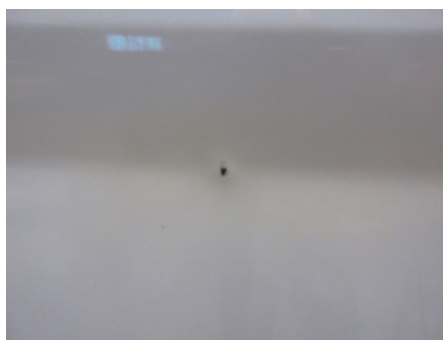

47. Generelt



48. Generelt



4406939



49. Generelt



50. Generelt



51. Generelt



52. Generelt



53. Generelt



54. Generelt



55. Generelt



56. Generelt



57. Generelt



58. Generelt



59. Generelt



60. Generelt



4406939



61. Generelt

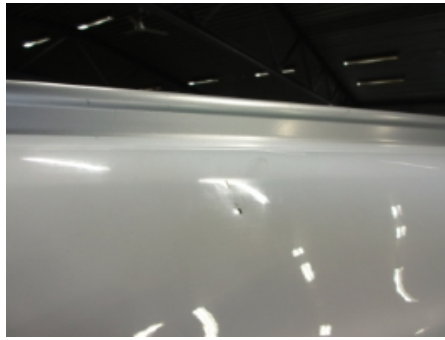

62. Generelt



63. Generelt



4406939

Leveransebetingelser

1. Testrapporten

Testrapporten inneholder identifikasjon av kjøretøy og kunde samt beskrivelse av testens omfang med måleresultater der det foreligger.

2. Bedømming-vurderingsdefinisjon

Forklaring til bokstavkodene som benyttes ved PDF rapport:

V = Normalt. Tilstand vurdert «normal» iht. kjøretøyets alder og kjørelengde

R = Reparasjon. Anbefaler utbedring iht. kontrollpunkt

O = Opplysning. Informasjon iht. kontrollpunkt og/eller kjøretøy

S = Skiftet. Kontrollpunkt inkl. komponentskifte

J = Justert. Kontrollpunkt inkl. justering

I = Ikkeutført. Kontrollpunkt ikke vurdert

3. Gjennomføring av test.

Test utføres på et NAF Senter hvis ikke annet er beskrevet.

4. Eiendomsrett

Testens resultat tilhører NAFs kunde. Kundens navn er registrert på side 1 i testrapporten, og eventuelle henvendelser i forbindelse med testen må utføres av registrert kunde. Testresultatene leveres ikke ut til andre uten samtykke fra NAFs kunde.

5. Demontering

NAF demonterer ikke for kontroll/vurdering, og kan dermed ikke påpeke feil som kun avdekkes ved demontering. Dersom NAF oppdager avvik der det trengs demontering for kontroll/vurdering, vil dette anmerkes i testrapporten.

6. Prøvekjøring, periodiske feil og fremtidige problemer

NAF anmerker kun feil og avvik som oppdages på testtidspunktet. Periodiske feil/avvik kan forekomme uten at dette avdekkes pga. manglende symptom(fremtredelse) ved testtidspunktet. Det er ikke mulig å forutse fremtidige problemer, feil eller avvik.

NAF prøvekjører bilen kun i begrenset grad.

7. Avlesing av elektronisk lagrede feilkoder via kjøretøyets OBD kontakt

NAF leser feilkoder på de elektroniske styresystemene som bilprodusenten har gitt tilgang til. Tilgang kan variere mellom ulike bilmerker og modeller og systemene leses med det testutstyret som benyttes av NAF. Det skilles ikke mellom permanente og periodiske feilkoder. NAF kan ikke påvise avvik i bilens oppgitte kilometerstand ved hjelp av diagnose.

8. NAFs ansvar

NAF har vurdert alle kontrollpunkter i den aktuelle testrapporten i henhold til NAFs definisjoner og retningslinjer. Kontrollpunkter som ikke omtales i rapporten er ikke inkludert eller vurdert.

Feil/avvik som avdekkes i etterkant av testen, kan ikke lastes NAF uten at det dokumenteres at følgende kumulative vilkår foreligger:

- feil/avvik må anses å ha foreligget ved testtidspunktet
- feil/avvik kan avdekkes etter gjeldende definisjoner og retningslinjer (innhold) av kontrollpunkt ved testtidspunktet
- feil/avvik kan avdekkes ved benyttet testutstyr i NAF ved testtidspunktet
- feil/avvik kan avdekkes ved gjeldende testforutsetninger ved testtidspunktet
- feil/avvik medfører konsekvenstap
- NAF har opptrådt uaktsomt ved testtidspunktet

9. Klageadgang næringsmarked

Testens resultat tilhører NAFs kunde. Kundens navn er registrert på side 1 i testrapporten. Ved eventuelle uoverensstemmelser i forbindelse med levert dokumentasjon, skal kunde ta dette opp med NAF. NAF er forretningsmessig leverandør til kunde og forholder seg kun til denne avtalepart.

Alle reklamasjoner må være NAF i hende skriftlig senest 10 dager etter at testen er utført.

10. Reklamasjonsansvaret til NAF

Ved uoverensstemmelse mellom tekst og bilder i testrapport og ett av disse viser riktig tilstand, er feilen ikke reklamasjonsgrunn.

NAF AS er ikke ansvarlig for feil i opplysninger som er hentet elektronisk fra 3.-part.

NAF AS kan kreve at bilen stilles til disposisjon for kontroll.

Ved reklamasjon kan NAF AS forlange å få mulighet til å reparere på eget verksted.

Hvis kjøper starter reparasjon på annet verksted uten skriftlig godkjenning fra NAF AS bortfaller retten til å kreve utgiften refundert av NAF AS.

Ved reparasjon på kjøpers verksted beregnes priser etter NAF AS sine innkjøpspriser (Meca eller tilsvarende) og selvkost på timepris. Benyttes DBS-systemet som grunnlag for delepriser benyttes importørpriser uten fraktpåslag.

Arbeidstidsettes iht. Haynes Pro med faktor 1

Diagnoserapport vedlegges der kunden har bestilt dette. Diagnoserapporten betraktes som en del av testrapporten.

Reklamasjonskravets størrelse er under alle omstendigheter oppad begrenset til prisen på testen, med mindre noe annet er særskilt avtalt.

NAF AS anbefaler at budgivere selv inspiserer objektet.

NAF senter Bergen-Kokstad
Kokstaddalen 5
5257 Kokstad
Telefon: +4755175550
Fax:
E-mail: kokstad@naf.no
Website: www.naf.no



11. apr. 2024

Køretøj: Ford Grand Tourneo Connect 1.5 8V TDCi
Motorkode: XWGB
Produktionsår: 15-18
Kilometerstand: 159802 (skrevet af kontrolløren)
Registrering Nr: TL30057
VIN: WF0SXXWPGSFJ65023 (udlæst fra styreenhed)
Testet: 11. apr. 2024 11:54:34

Fejlkode

OBD **OBD** **2 Fejl**

Fejlkode: P013A
Lambdasonde række 1 sensor 2
Regulering fra fed til mager for træg.

Fejlkode: P2270
Lambdasonde række 1 sensor 2
Blanding for mager.

Motor **Motor PCM Diesel-TDCI** **2 Fejl**

Fejlkode: P013A
Lambdasonde række 1 sensor 2
Regulering fra fed til mager for træg.

Fejlkode: P2270
Lambdasonde række 1 sensor 2
Blanding for mager.

ABS **ABS CAN** **0 Fejl**

ABS **Ratvinkelgiver SASM CAN** **0 Fejl**

Airbag **Airbag RCM CAN** **0 Fejl**

Klima anlæg **Tilskudsvarme CAN** **0 Fejl**

Klima anlæg **Klima anlæg HVAC OBD** **ikke tilgængelig**

Komfort **Gateway-modul A CAN** **ikke tilgængelig**

Komfort	Kombiinstrument IPC CAN	6 Fejl
<p>Fejlkode: U0073 Køretøjs-kommunikations-bus A Funktion ukorrekt.</p> <p>Fejlkode: U0140 Karosseri, CAN-bus Kommunikation forstyrret.</p> <p>Fejlkode: U0159 CAN-bus/forbindelse til parkeringshjælp Kommunikation forstyrret.</p> <p>Fejlkode: U0100 CAN-bus-forbindelse til motorstyreenhed ingen kommunikation</p> <p>Fejlkode: U0121 CAN-bus/forbindelse til ABS/antispin-system Kommunikation/signal uplausibelt.</p> <p>Fejlkode: U0401 CAN-forbindelse med motorstyreenhed Modtaget ugyldige data.</p>		
Komfort	Central styreenhed BCMii CAN	0 Fejl
Komfort	GPS-modul CAN	0 Fejl
Komfort	Afstandsadvarelssystem FDSM CAN	ikke tilgængelig
Komfort	Forreste betjeningselementer/display (FCDIM)	0 Fejl
Komfort	Parkeringssensor PAM CAN	0 Fejl
Komfort	Billedbehandlingsmodul (A)	ikke tilgængelig
Komfort	Billedbehandlingsmodul (B)	ikke tilgængelig
Komfort	Førerdørsmodul CAN	ikke tilgængelig
Komfort	Passagerdørsmodul CAN	ikke tilgængelig
Komfort	Anhængermodul TRM CAN	0 Fejl
Komfort	Belysning HCM CAN	ikke tilgængelig
Komfort	Ratstammemodul	ikke tilgængelig
Komfort	Registreringsmodul for sideforhindring venstre	ikke tilgængelig
Komfort	Registreringsmodul for sideforhindring højre	ikke tilgængelig

Komfort	Telematik CAN	ikke tilgængelig
Komfort	Hast. reguleringsanl.CCMii CAN	ikke tilgængelig
Gearkasse	Powershift-gearkasse CAN	0 Fejl
Styretøj	Elektr. styring CAN	0 Fejl
Audio/Video	Audiokontrolmodul ACM CAN	0 Fejl
Audio/Video	Tilbehørs-grænseflademodul APIM CAN	0 Fejl
Audio/Video	Radio RTM CAN	ikke tilgængelig