



4455557

# NAF Bruktbiltest

Testdato  
08.04.2024



## Kunde

<b>Navn</b>	Auksjonen.no As	<b>Kontaktperson</b>	
<b>Medlemsnummer</b>	94448735	<b>Navn</b>	Auksjonen.no As
<b>Adresse</b>	Døvleveien 23	<b>Telefon</b>	33 30 05 40
<b>Postnummer og -sted</b>	3170 SEM	<b>E-post</b>	
<b>Telefon</b>	33 30 05 40		
<b>Ekstern referanse</b>	390759		



## Kjøretøy

<b>Bilmerke</b>	Audi	<b>Motorstørrelse</b>	2967 cm <sup>3</sup>
<b>Modell</b>	A6 allroad quattro	<b>Motoreffekt</b>	150 kW
<b>Type</b>	4G	<b>Aksler i drift</b>	2
<b>Registreringsnr.</b>	DP48400	<b>Drivstofftype</b>	Diesel
<b>Understellsnr.</b>	WAUZZZ4G5EN131747	<b>Kjøretøygruppe</b>	101
<b>Km.stand.</b>	235136	<b>Bruktimportert</b>	Nei
<b>Farge</b>	Svart	<b>Registreringsår</b>	2014
		<b>Registrert første gang</b>	03.04.2014



## Informasjon

NAF Bruktbiltest (BBT) er en uavhengig vurdering av kjøretøyets tekniske tilstand iht. definerte kontrollpunkter. De aktuelle kontrollpunktene fremkommer i testen og vurderes / bedømmes etter NAF sine definisjoner og retningslinjer som også hensyntar bilens alder og km-stand.

NAF anmerker kun feil, mangler og avvik som avdekkes på testtidspunktet. Forutsetninger for utført test er angitt på side 2 i denne rapporten. NAF demonterer ikke for kontroll. Det kan være indikasjon knyttet til tekniske forhold som krever ytterligere utredning for å kunne fastslå omfang. Det kan også være periodiske feil som ikke kan avdekkes på testtidspunktet. Se utfyllende leveransebeskrivelse side 6.

NAF Bruktbiltest er utført på oppdrag av bilforhandler. Alle henvendelser til testen og øvrige forhold til bilens tekniske tilstand må avklares mellom kjøper av bilen og bilforhandler testen er utstedt til.



4455557

**Testresultater**

Ref.Id	Repareres	Resultat	Beskrivelse
1.9	Kjøreegenskaper	Vibrasjoner ved bremsing	
5.3	Bremsebelegg	Slitt bremsebelegg	Høyre bak, Venstre bak
6.11	Bremseskiver	Kast i bremseskive	Høyre foran, Venstre foran
8.7	Parkeringsbrems	Feil ved parkbrems betjening	
21.1	Varsellamper	Varsellampe for ABS lyser	
21.7		Varsellampe for bremsesystemet lyser	
21.11		Varsellampe for parkeringsbrems lyser	
22.2	Varsellamper utvidet	Varsellampe for TPMS (Dekktrykk) lyser	
22.8		* ACC Lyser	
23.1	Full systemskann	Det finnes feilkoder, se rapport	
48.2	Oppvarmet bakrute	Skade på varmetråder:	
52.4	Lyktespyler / Visker	Manglende eller skadet deksel:	Venstre side
67.24	Ekstra hjulsett	* Sprekker i 1 av dekkene	
69.6	Reservehjul / dekkreparasjonssett	Dekkreparasjonssett, holdbarhetsdato har utløpt	
81.2	Frontrute	En eller flere steinsprutrosetter som ikke er utbedret <ul style="list-style-type: none"><li>• Reparasjonsmetode: Reparasjon</li></ul>	
87.4	Utvendig speil	Feil på justeringsmekanisme for speil:	Høyre side
Ref.Id	Opplysning	Resultat	Beskrivelse
4.12	Service/ Dokum.	Bilen har digital servicebok, denne er ikke kontrollert av NAF	
23.6	Full systemskann	Etter avtale med kunde er feilkode/r slettet, feilsøking må påregnes dersom feilkode dukker opp igjen	
29.12	Oljenivå motor	Bilen er ikke utstyrt med peilepinne, oljenivå er ikke kontrollert	
75.12	Støtdempere	* Skadet hjelpefjær VB	
81.9	Frontrute	Noe steinsprut	
86.17	Lakk / karosseri utvendig	Diverse småbulker/lakkriper	
99.11	Bilbelte	Vridd belte	Høyre bak
99.12		Deksel mangler:	Midten bak



4455557

## Servicehistorikk

Bilen har elektronisk servicedokumentasjon

## Testforhold

<b>Maks hastighet ved prøvekjøring</b>	60 km/t
<b>Utetemperatur ved prøvekjøring</b>	9 °C
<b>Føreforhold ved prøvekjøring</b>	Tørt;Vått
<b>Bilen ble prøvekjørt:</b>	Driftsvarm motor
<b>Er bilen skitten eller nediset:</b>	Nei
<b>Frist for neste EU kontroll</b>	30.10.2024



4455557

**Prøvekjøring**

1 - Kjøreegenskaper

**R****Generell informasjon**

3 - Nøkler / Utstyr

✓

4 - Service/ Dokum.

**O****Bremser**

5 - Bremsbelegg

**R**

6 - Bremseskiver

**R**

8 - Parkeringsbrems

**R**

9 - Bremsvirkning

✓

10 - Bremsvæsknivå

✓

12 - Bremsørør

✓

13 - Bremseslanger

✓

14 - Bremskraftforsterker

✓

15 - Brems pedal

✓

**Lys og signaler**

17 - Lys

✓

18 - Markeringslys/-lykter

✓

19 - Refleks

✓

20 - Lyd / lyssignaler

✓

21 - Varsellamper

**R**

22 - Varsellamper utvidet

**R****e-Diagnose**

23 - Full systemskann

**R****Motor**

27 - Motor virkemåte

✓

28 - Utvendig tilstand motor

✓

29 - Oljenivå motor

**O**

30 - Kjølevæske

✓

31 - Kjølevifte

✓

32 - Kjølesystem

✓

33 - Eksosanlegg

✓

35 - Motorfester

✓

36 - Drivstofftank, rør, slange

✓

**Drivverk**

40 - Girkasse (automatisk)

✓

41 - Differensial

✓

42 - Drivaksler

✓

43 - Mellomaksel

✓

**Elektriske anlegg**

44 - Instrument belysning

✓

45 - Instrumenter

✓

46 - Radio / Multimedia

✓

47 - Elektrisk vindusheis

✓

48 - Oppvarmet bakrute

**R**

49 - Kupevifte

✓

50 - Varmeapparat / klimaanlegg (AC)

✓

51 - Vindusvisker, spyler (foran/bak)

✓

52 - Lyktespyler / Visker

**R**

53 - Sentrallås

✓

54 - Setevarmer

✓

55 - Ladespenning generator

✓

56 - Drivrem generator

✓

59 - Tilhengerkontakt

✓

60 - Tilleggsvarmer / parkeringsvarmer

✓

**Hjul, dekk, felg**

65 - Dekk

✓

66 - Felg

✓

67 - Ekstra hjulsett

**R****Hjul, dekk, felg**

68 - Hjullager

✓

69 - Reservehjul / dekkreparasjonssett

**R**

70 - Hjulcapsler/navkopper

✓

**Styring**

71 - Ratt, rattaksel, ledd

✓

72 - Styresnekke, tannstang

✓

73 - Styrestag/ledd

✓

74 - Styreservo

✓



4455557

### Hjuloppheng

75 - Støtdempere	○
76 - Stabilisator	✓
77 - Fjærer / fjærbein	✓
78 - Opphengs- / bærearmer foraksel	✓
79 - Opphengs- / bærearmer bakaksel	✓
80 - Travers	✓

### Karosseri

81 - Frontrute	R
82 - Siderute/bakrute	✓
83 - Dør-/panseråpner	✓
84 - Lås	✓
86 - Lakk / karosseri utvendig	○
87 - Utvendig speil	R
88 - Underside	✓
90 - Tilhengerfeste	✓

### Interiør

91 - Dashbord / midtkonsoll	✓
92 - Luftdyse kupé	✓
93 - Taktrekk	✓
94 - Solskjerm	✓
95 - Innvendig speil	✓
96 - Dørtrekk	✓
97 - Døråpning	✓
98 - Seter	✓
99 - Bilbelte	○
100 - Gulvmatter/-teppe	✓
101 - Bagasjeromstildekning	✓
102 - Laste-/bagasjerom	✓
103 - Interiør generelt	✓
104 - Varseltrekant	✓



4455557

**Måleverdier**

<b>Ref.Id</b>	<b>Punkt</b>	<b>Fråse</b>	<b>Måleverdi</b>
3.1	Nøkler / Utstyr	Antall nøkler:	2 stk
6.1	Bremsekiver	Min. bremsekivetykkelse før utskifting foran:	28,00 mm
6.2		Bremsekivetykkelse VF	29,90 mm
6.3		Bremsekivetykkelse HF	30,20 mm
6.4		Min. bremsekivetykkelse før utskifting bak:	20,00 mm
6.5		Bremsekivetykkelse VB	21,70 mm
6.6		Bremsekivetykkelse HB	21,80 mm
9.1	Bremsevirkning	Bremsevirkning, VF	280,00
9.2		Bremsevirkning, HF	290,00
9.3		Bremsevirkning, VB	220,00
9.4		Bremsevirkning, HB	220,00
30.1	Kjølevæske	Kjølevæskens frysepunkt, frostsikker ned til minus:	50 °C
50.1	Varmeapparat / klimaanlegg (AC)	Temperatur på luft inn i klimaanlegg	21 °C
50.2		Temperatur på luft ut av klimaanlegg	9 °C
55.1	Ladespenning generator	Ladespenning med last (V)	14,40 volt
55.2		Ladespenning uten last (V)	14,80 volt
65.1	Dekk	Mønsterdybde VF	6,00 mm
65.2		Mønsterdybde HF	6,00 mm
65.3		Mønsterdybde VB	6,00 mm
65.4		Mønsterdybde HB	6,00 mm
65.5		Bilen er utrustet med:	Piggfrie vinterdekk
66.1	Felg	Felg montert på bilen:	Lettmetallfelg
67.1	Ekstra hjulsett	Mønsterdybde	3,00 mm
67.2		Mønsterdybde	3,00 mm
67.3		Mønsterdybde	2,60 mm
67.4		Mønsterdybde	3,40 mm
67.5		Ekstra hjulsett er utrustet med:	Sommerdekk
67.6		Felg på ekstra hjulsett:	Lettmetallfelg



4455557

## Bilder og vedlegg



1. Generelt

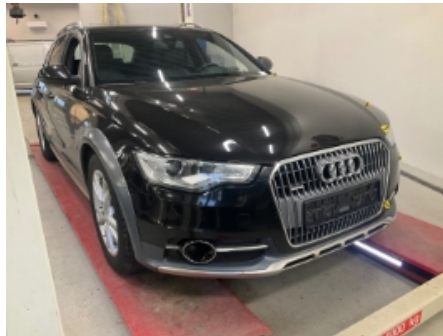

2. Generelt



3. Generelt



4. Generelt



5. Generelt



6. Generelt



7. Generelt



8. Generelt



9. Generelt



10. Generelt



11. Generelt



12. Generelt





4455557



13. Generelt

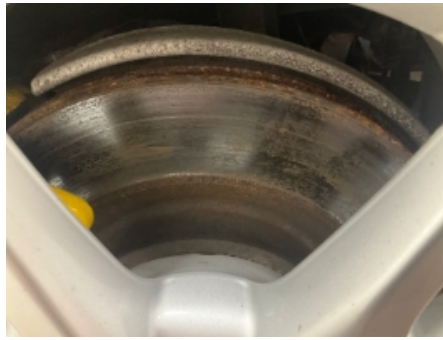

14. Generelt



15. Generelt



16. Ekstra hjulsett



17. Generelt



18. Generelt



19. Generelt



20. Generelt



21. Frontrute



22. Generelt



23. Generelt





4455557

## Leveransebetingelser

### 1. Testrapporten

Testrapporten inneholder identifikasjon av kjøretøy og kunde samt beskrivelse av testens omfang med måleresultater der det foreligger.

### 2. Bedømming-vurderingsdefinisjon

Forklaring til bokstavkodene som benyttes ved PDF rapport:

V = Normalt. Tilstand vurdert «normal» iht. kjøretøyets alder og kjørelengde

R = Reparasjon. Anbefaler utbedring iht. kontrollpunkt

O = Opplysning. Informasjon iht. kontrollpunkt og/eller kjøretøy

S = Skiftet. Kontrollpunkt inkl. komponentskifte

J = Justert. Kontrollpunkt inkl. justering

I = Ikkeutført. Kontrollpunkt ikke vurdert

### 3. Gjennomføring av test.

Test utføres på et NAF Senter hvis ikke annet er beskrevet.

### 4. Eiendomsrett

Testens resultat tilhører NAFs kunde. Kundens navn er registrert på side 1 i testrapporten, og eventuelle henvendelser i forbindelse med testen må utføres av registrert kunde. Testresultatene leveres ikke ut til andre uten samtykke fra NAFs kunde.

### 5. Demontering

NAF demonterer ikke for kontroll/vurdering, og kan dermed ikke påpeke feil som kun avdekkes ved demontering. Dersom NAF oppdager avvik der det trengs demontering for kontroll/vurdering, vil dette anmerkes i testrapporten.

### 6. Prøvekjøring, periodiske feil og fremtidige problemer

NAF anmerker kun feil og avvik som oppdages på testtidspunktet. Periodiske feil/avvik kan forekomme uten at dette avdekkes pga. manglende symptom(fremtredelse) ved testtidspunktet. Det er ikke mulig å forutse fremtidige problemer, feil eller avvik.

NAF prøvekjører bilen kun i begrenset grad.

### 7. Avlesing av elektronisk lagrede feilkoder via kjøretøyets OBD kontakt

NAF leser feilkoder på de elektroniske styresystemene som bilprodusenten har gitt tilgang til. Tilgang kan variere mellom ulike bilmerker og modeller og systemene leses med det testutstyret som benyttes av NAF. Det skilles ikke mellom permanente og periodiske feilkoder. NAF kan ikke påvise avvik i bilens oppgitte kilometerstand ved hjelp av diagnose.

### 8. NAFs ansvar

NAF har vurdert alle kontrollpunkter i den aktuelle testrapporten i henhold til NAFs definisjoner og retningslinjer. Kontrollpunkter som ikke omtales i rapporten er ikke inkludert eller vurdert.

Feil/avvik som avdekkes i etterkant av testen, kan ikke lastes NAF uten at det dokumenteres at følgende kumulative vilkår foreligger:

- feil/avvik må anses å ha foreligget ved testtidspunktet
- feil/avvik kan avdekkes etter gjeldende definisjoner og retningslinjer (innhold) av kontrollpunkt ved testtidspunktet
- feil/avvik kan avdekkes ved benyttet testutstyr i NAF ved testtidspunktet
- feil/avvik kan avdekkes ved gjeldende testforutsetninger ved testtidspunktet
- feil/avvik medfører konsekvenstap
- NAF har opptrådt uaktsomt ved testtidspunktet

### 9. Klageadgang næringsmarked

Testens resultat tilhører NAFs kunde. Kundens navn er registrert på side 1 i testrapporten. Ved eventuelle uoverensstemmelser i forbindelse med levert dokumentasjon, skal kunde ta dette opp med NAF. NAF er forretningsmessig leverandør til kunde og forholder seg kun til denne avtalepart.

Alle reklamasjoner må være NAF i hende skriftlig senest 10 dager etter at testen er utført.

### 10. Reklamasjonsansvaret til NAF

Ved uoverensstemmelse mellom tekst og bilder i testrapport og ett av disse viser riktig tilstand, er feilen ikke reklamasjonsgrunn.

NAF AS er ikke ansvarlig for feil i opplysninger som er hentet elektronisk fra 3.-part.

NAF AS kan kreve at bilen stilles til disposisjon for kontroll.

Ved reklamasjon kan NAF AS forlange å få mulighet til å reparere på eget verksted.

Hvis kjøper starter reparasjon på annet verksted uten skriftlig godkjenning fra NAF AS bortfaller retten til å kreve utgiften refundert av NAF AS.

Ved reparasjon på kjøpers verksted beregnes priser etter NAF AS sine innkjøpspriser (Meca eller tilsvarende) og selvkost på timepris. Benyttes DBS-systemet som grunnlag for delepriser benyttes importørpriser uten fraktpåslag.

Arbeidstidsettes iht. Haynes Pro med faktor 1

Diagnoserapport vedlegges der kunden har bestilt dette. Diagnoserapporten betraktes som en del av testrapporten.

Reklamasjonskravets størrelse er under alle omstendigheter oppad begrenset til prisen på testen, med mindre noe annet er særskilt avtalt.

NAF AS anbefaler at budgivere selv inspiserer objektet.

NAF SEM  
Døvleveien 23  
3170 SEM  
Telefon:  
Fax:  
E-mail:  
Website:



8. apr. 2024

Køretøj: Audi A6 3.0 V6 24V TDI Allroad Quattro  
Motorkode: CLAA  
Produktionsår: 11-18  
Kilometerstand: 235136 (udlæst fra styreenhed)  
Registrering Nr: DP48400  
VIN: WAUZZZ4G5EN131747 (udlæst fra styreenhed)  
Testet: 8. apr. 2024 09:19:03

---

Fejlkode

---

<b>OBD</b>	<b>OBD</b>	<b>0 Fejl</b>
<b>Motor</b>	<b>Motorelektronik 1</b>	<b>0</b>
<b>Motor</b>	<b>Motorophæng</b>	<b>ikke tilgængelig</b>
<b>ABS</b>	<b>Bremseelektronik</b>	<b>7 Fejl</b>

Fejlkode: 486  
CAN-bus  
Meddelelse ukorrekt.

Fejlkode: 372  
Hjulføler BV  
Mekanisk defekt

Fejlkode: 376  
Hjulføler BV  
Kortslutning til plus.

Fejlkode: 378  
Hjulføler BV  
Strømkreds med fejl.

Fejlkode: 797  
Hjulføler BV  
Strømkreds med fejl.

Fejlkode: 394  
Hjulføler BV  
Strømkreds med fejl.

Fejlkode: 407  
Hjulføler BV

Omdrejningstal uplausibelt.

**ABS**

**Parkeringsbremse**

**1 Fejl**

Fejlkode: 460032  
CAN-bus  
Meddelelse ukorrekt.

**Airbag**

**Airbag**

**2 Fejl**

Fejlkode: 1049351  
CAN-bus  
Meddelelse ukorrekt.

Fejlkode: 1049605  
CAN-bus  
Meddelelse ukorrekt.

**Airbag**

**Venstre sikkerhedsselestrammer**

**ikke tilgængelig**

**Airbag**

**Højre sikkerhedsselestrammer**

**ikke tilgængelig**

**Klimaanlæg**

**Varme/klimaanlæg**

**1 Fejl**

Fejlkode: 404  
CAN-bus  
Meddelelse ukorrekt.

**Klimaanlæg**

**Parkerings-/tilskudsvarmer**

**0**

**Klimaanlæg**

**Klimaanl. betjeningsenhed bag**

**ikke tilgængelig**

**Klimaanlæg**

**klimakompressor**

**ikke tilgængelig**

**Komfort**

**Central styreenhed komfort**

**3 Fejl**

Fejlkode: 2616  
Tankklap-oplåsning  
Afbrydelse i strømkreds .

Fejlkode: 2615  
Tankklaplåsning  
Afbrydelse i strømkreds .

Fejlkode: 1503  
Lampe højt bremselys  
Funktion ukorrekt.

**Komfort**

**Gateway-elektronik 1**

**2 Fejl**

Fejlkode: 3608  
Luftfugtighedsføler i friskluftsindsugningens kanal  
Funktion ukorrekt.

Fejlkode: 1771  
Hella Gutmann Solutions GmbH

Lysbredderegulerings-styreenhed  
Udlæs fejlkodehukommelsen.

<b>Komfort</b>	<b>Kombiinstrument</b>	<b>0</b>
<b>Komfort</b>	<b>Aktuator for karosseristøj</b>	<b>ikke tilgængelig</b>
<b>Komfort</b>	<b>Lygtenivellering</b>	<b>1 Fejl</b>

Fejlkode: 101  
Kamerastyreenhed  
Funktion ukorrekt.

<b>Komfort</b>	<b>Fjernlysassistent</b>	<b>ikke tilgængelig</b>
<b>Komfort</b>	<b>Parkeringssensor 2</b>	<b>1 Fejl</b>

Fejlkode: 13637409  
CAN-bus  
Meddelelse ukorrekt.

<b>Komfort</b>	<b>Radarsensor adaptiv fartpilot</b>	<b>7 Fejl</b>
----------------	--------------------------------------	---------------

Fejlkode: 105472  
CAN-bus  
Funktion ukorrekt.

Fejlkode: 105984  
CAN-bus  
Funktion ukorrekt.

Fejlkode: 141312  
CAN-bus  
Funktion ukorrekt.

Fejlkode: 140288  
CAN-bus  
Funktion ukorrekt.

Fejlkode: 140800  
CAN-bus  
Funktion ukorrekt.

Fejlkode: 141056  
CAN-bus  
Funktion ukorrekt.

Fejlkode: 92416  
CAN-bus  
Funktion ukorrekt.

<b>Komfort</b>	<b>Radarsensor adaptiv fartpilot 2</b>	<b>6 Fejl</b>
----------------	----------------------------------------	---------------

Fejlkode: 105472  
CAN-bus  
Funktion ukorrekt.

Fejlkode: 105984  
CAN-bus  
Funktion ukorrekt.

Fejlkode: 141312  
CAN-bus  
Funktion ukorrekt.

Fejlkode: 140288  
CAN-bus  
Funktion ukorrekt.

Fejlkode: 140800  
CAN-bus  
Funktion ukorrekt.

Fejlkode: 141056  
CAN-bus  
Funktion ukorrekt.

<b>Komfort</b>	<b>Fører dørselektronik</b>	<b>0</b>
<b>Komfort</b>	<b>Passager dørselektronik</b>	<b>0</b>
<b>Komfort</b>	<b>Dørelektronik BV</b>	<b>0</b>
<b>Komfort</b>	<b>Dørelektronik BH</b>	<b>0</b>
<b>Komfort</b>	<b>Sædejustering fører</b>	<b>0</b>
<b>Komfort</b>	<b>Sædejustering passager</b>	<b>ikke tilgængelig</b>
<b>Komfort</b>	<b>Ergonomisk sæde forrest på førersiden</b>	<b>ikke tilgængelig</b>
<b>Komfort</b>	<b>Ergonomisk sæde forrest på passagersiden</b>	<b>ikke tilgængelig</b>
<b>Komfort</b>	<b>Ergonomisk sæde BV</b>	<b>ikke tilgængelig</b>
<b>Komfort</b>	<b>Ergonomisk sæde BH</b>	<b>ikke tilgængelig</b>
<b>Komfort</b>	<b>Diagnose-interface-bus</b>	<b>1 Fejl</b>

Fejlkode: 12291  
Funktionsbegrænsning pga. styreenhed for batteriovervågning  
System aktivt.

<b>Komfort</b>	<b>Anhængerfunktion</b>	<b>0</b>
<b>Komfort</b>	<b>Specialfunktion</b>	<b>ikke tilgængelig</b>
<b>Komfort</b>	<b>Specialfunktion 2</b>	<b>ikke tilgængelig</b>
<b>Komfort</b>	<b>Vognbaneskiftassistent</b>	<b>0</b>
<b>Komfort</b>	<b>Bak-/360 graders kamerasystem</b>	<b>0</b>



<b>Komfort</b>	<b>Natsynskamera</b>	<b>ikke tilgængelig</b>
<b>Komfort</b>	<b>Kamerastyreenhed</b>	<b>1 Fejl</b>
<p>Fejlkode: 1  Forrudevarme til sporassistent  Afbrydelse/kortslutning til plus</p>		
<b>Komfort</b>	<b>Styreenhed til billedbehandling</b>	<b>1 Fejl</b>
<p>Fejlkode: 28  CAN-bus  Meddelelse ukorrekt.</p>		
<b>Komfort</b>	<b>Bagklapselektronik</b>	<b>0</b>
<b>Komfort</b>	<b>Projektionsvisning</b>	<b>ikke tilgængelig</b>
<b>Komfort</b>	<b>Styreenhed for sensormodul</b>	<b>1 Fejl</b>
<p>Fejlkode: 10485793  Hældningssensor  Funktion ukorrekt.</p>		
<b>Komfort</b>	<b>Motorlydssimulator</b>	<b>ikke tilgængelig</b>
<b>Gearkasse</b>	<b>Gearelektronik</b>	<b>0</b>
<b>Gearkasse</b>	<b>Firhjulselektronik</b>	<b>ikke tilgængelig</b>
<b>Tyverisikring</b>	<b>Adgangs-/startrettigheder</b>	<b>0</b>
<b>Undervogn</b>	<b>niveauregulering</b>	<b>1 Fejl</b>
<p>Fejlkode: 648  CAN-bus  Meddelelse ukorrekt.</p>		
<b>Undervogn</b>	<b>Hjuldæmpningselektronik</b>	<b>ikke tilgængelig</b>
<b>Styretøj</b>	<b>Servostyring</b>	<b>1 Fejl</b>
<p>Fejlkode: 3164944  CAN-bus  Meddelelse ukorrekt.</p>		
<b>Styretøj</b>	<b>Ratstammemodul</b>	<b>1 Fejl</b>
<p>Fejlkode: 1316  Bremsestyreenhed  Funktion ukorrekt.</p>		

<b>Styretøj</b>	<b>aktiv styring</b>	<b>ikke tilgængelig</b>
<b>Audio/Video</b>	<b>Mediaplayer 1</b>	<b>ikke tilgængelig</b>
<b>Audio/Video</b>	<b>Radiotuner</b>	<b>0</b>
<b>Audio/Video</b>	<b>Sound-system</b>	<b>ikke tilgængelig</b>
<b>Audio/Video</b>	<b>Tv-tuner</b>	<b>ikke tilgængelig</b>
<b>Audio/Video</b>	<b>Informationselektronik</b>	<b>0</b>
<b>Audio/Video</b>	<b>Informationselektronik 2</b>	<b>ikke tilgængelig</b>
<b>Dæktryksovervågning</b>	<b>Dæktryksovervågning</b>	<b>ikke tilgængelig</b>