



4485925

# NAF Bruktbiltest

Testdato  
17.04.2024



## Kunde

<b>Navn</b>	Auksjonen.no As	<b>Kontaktperson</b>	
<b>Medlemsnummer</b>	94448735	<b>Navn</b>	Auksjonen.no As
<b>Adresse</b>	Døvleveien 23	<b>Telefon</b>	33 30 05 40
<b>Postnummer og -sted</b>	3170 SEM	<b>E-post</b>	
<b>Telefon</b>	33 30 05 40		
<b>Ekstern referanse</b>	392960		



## Kjøretøy

<b>Bilmerke</b>	BMW	<b>Motorstørrelse</b>	2996 cm <sup>3</sup>
<b>Modell</b>	325I XDRIVE	<b>Motoreffekt</b>	160 kW
<b>Type</b>	5L	<b>Aksler i drift</b>	2
<b>Registreringsnr.</b>	DN34520	<b>Drivstofftype</b>	Bensin
<b>Understellsnr.</b>	WBAUU51080A490308	<b>Kjøretøygruppe</b>	101
<b>Km.stand.</b>	197954	<b>Bruktimportert</b>	Nei
<b>Farge</b>	Svart	<b>Registreringsår</b>	2010
		<b>Registrert første gang</b>	25.01.2010



## Informasjon

NAF Bruktbiltest (BBT) er en uavhengig vurdering av kjøretøyets tekniske tilstand iht. definerte kontrollpunkter. De aktuelle kontrollpunktene fremkommer i testen og vurderes / bedømmes etter NAF sine definisjoner og retningslinjer som også hensyntar bilens alder og km-stand.

NAF anmerker kun feil, mangler og avvik som avdekkes på testtidspunktet. Forutsetninger for utført test er angitt på side 2 i denne rapporten. NAF demonterer ikke for kontroll. Det kan være indikasjon knyttet til tekniske forhold som krever ytterligere utredning for å kunne fastslå omfang. Det kan også være periodiske feil som ikke kan avdekkes på testtidspunktet. Se utfyllende leveransebeskrivelse side 6.

NAF Bruktbiltest er utført på oppdrag av bilforhandler. Alle henvendelser til testen og øvrige forhold til bilens tekniske tilstand må avklares mellom kjøper av bilen og bilforhandler testen er utstedt til.



4485925

**Testresultater**

Ref.Id	Repareres	Resultat	Beskrivelse
3.2	Nøkler / Utstyr	Nøkkel til lastestativ mangler	
3.5		Nøkkel/er mangler	
3.8		Nøkkel/er skadet 1 stk	
4.6	Service/ Dokum.	Service er ikke utført i hht produsentens spesifikasjoner. Dette kan medføre uforutsett verditap og evt garantibortfall. Kostnader må vurderes nærmere ved avregning.	
4.7		Aktivert serviceindikator	
9.10	Bremsevirkning	Ulyd i bremseser	Høyre bak
12.4	Bremserør	Rustskade på bremseser:	Venstre bak
17.17	Lys	Løs lykt:	Høyre sideblinklys
28.1	Utvendig tilstand motor	Oljelekkasje på motor - rengjør før nærmere kontroll	
33.6	Eksosanlegg	Løst varmedeksel:	Midtre eksospotte
50.5	Varmeapparat / klimaanlegg (AC)	Svak kjølevirkning	
67.23	Ekstra hjulsett	Vesentlig ripe(r) inn til grunnmaterialet på felg:	1 felg
69.7	Reservehjul / dekkreparasjonssett	Dekkreparasjonssett mangler	
86.1	Lakk / karosseri utvendig	Matt lakk:	Venstre forskjerm
86.12		Mangelfull kvalitet på replakkering:	Panser
96.1	Dørtrekk	Hull/rift/flenge i dørtrekk:	Venstre bakdør
99.7	Bilbelte	Vridd belte	Midtre
102.1	Laste-/bagasjerom	Skadet gulvteppe	
102.2		Skader i deksler/panel/vegger/gulv	
103.3	Interiør generelt	Manglende/løse/skadet deler eller deksler:	Midten foran
Ref.Id	Opplysning	Resultat	Beskrivelse
6.15	Bremsekiver	Bremsekivetykkelse er fortsatt innenfor fabrikantens toleranser, men nærmer seg minimums tykkelse	Venstre foran, Høyre foran
9.14	Bremsevirkning	* Svetting fra luftenippel HB kaliber	
23.4	Full systemskann	Det finnes feilkoder, se rapport	
23.6		Etter avtale med kunde er feilkode/r slettet, feilsøking må påregnes dersom feilkode dukker opp igjen	
29.12	Oljenivå motor	Bilen er ikke utstyrt med peilepinne, oljenivå er ikke kontrollert	
81.9	Frontrute	Noe steinsprut	
86.16	Lakk / karosseri utvendig	Lakkriper:	Støtfanger foran



4485925

Ref.Id	Opplysning	Resultat	Beskrivelse
86.17		Diverse småbulker/lakkriper	
86.20		Steinsprut:	Panser
86.27		Vanskelig å vurdere fordi bilen er:	skitten
91.5	Dashbord / midtkonsoll	* Foliert list med karbon detaljer	
96.4	Dørtrekk	Liten skade i dørtrekk:	Venstre fordør

## Servicehistorikk

Angitte servicer er de som er oppført i serviceheftet/annen dokumentasjon funnet i bilen. Avvik i forhold til angitte serviceintervaller/retningslinjer i serviceheftet, anmerkes og fremkommer i rapporten.

Dato	Km.stand
04.01.2022	172724
10.02.2020	144448
07.03.2018	120647
06.12.2017	115088
20.01.2016	81736
30.10.2014	57755
19.01.2012	30436

## Testforhold

<b>Maks hastighet ved prøvekjøring</b>	60 km/t
<b>Utetemperatur ved prøvekjøring</b>	8 °C
<b>Føreforhold ved prøvekjøring</b>	Tørt
<b>Bilen ble prøvekjørt:</b>	Driftsvarm motor
<b>Er bilen skitten eller nediset:</b>	Ja
<b>Frist for neste EU kontroll</b>	24.08.2024



4485925

**Prøvekjøring**

1 - Kjøreegenskaper ✓

**Generell informasjon**

3 - Nøkler / Utstyr R

4 - Service/ Dokum. R

**Bremser**

5 - Bremsbelegg ✓

6 - Bremseskiver O

8 - Parkeringsbrems ✓

9 - Bremsvirkning R

10 - Bremsvæsknivå ✓

12 - Bremsørør R

13 - Bremseslanger ✓

14 - Bremskraftforsterker ✓

15 - Brems pedal ✓

**Lys og signaler**

17 - Lys R

18 - Markeringslys/-lykter ✓

**Lys og signaler**

19 - Refleks ✓

20 - Lyd / lyssignaler ✓

21 - Varsellamper ✓

22 - Varsellamper utvidet ✓

**e-Diagnose**

23 - Full systemskann O

**Motor**

27 - Motor virkemåte ✓

28 - Utvendig tilstand motor R

29 - Oljenivå motor O

30 - Kjølevæske ✓

31 - Kjølevifte ✓

32 - Kjølesystem ✓

33 - Eksosanlegg R

35 - Motorfester ✓

36 - Drivstofftank, rør, slange ✓

**Drivverk**

40 - Girkasse (automatisk) ✓

41 - Differensial ✓

42 - Drivaksler ✓

43 - Mellomaksel ✓

**Elektriske anlegg**

44 - Instrument belysning ✓

45 - Instrumenter ✓

47 - Elektrisk vindusheis ✓

48 - Oppvarmet bakrute ✓

49 - Kupevifte ✓

50 - Varmeapparat / klimaanlegg (AC) R

51 - Vindusvisker, spyler (foran/bak) ✓

52 - Lyktespyler / Visker ✓

53 - Sentrallås ✓

54 - Setevarmer ✓

55 - Ladespenning generator ✓

56 - Drivrem generator ✓

**Hjul, dekk, felg**

65 - Dekk ✓

66 - Felg ✓

67 - Ekstra hjulsett R

**Hjul, dekk, felg**

68 - Hjullager ✓

69 - Reservehjul / dekkreparasjonssett R

70 - Hjulcapsler/navkopper ✓

**Styring**

71 - Ratt, rattaksel, ledd ✓

72 - Styresnekke, tannstang ✓

73 - Styrestag/ledd ✓

74 - Styreservo ✓

**Hjuloppheng**

75 - Støtdempere ✓

76 - Stabilisator ✓

77 - Fjærer / fjærbein ✓

78 - Opphengs- / bærearmer foraksel ✓

79 - Opphengs- / bærearmer bakaksel ✓

80 - Travers ✓



4485925

## Karosseri

81 - Frontrute	○
82 - Siderute/bakrute	✓
83 - Dør-/panseråpner	✓
84 - Lås	✓
86 - Lakk / karosseri utvendig	R
87 - Utvendig speil	✓
88 - Underside	✓
89 - Understellsnummer	✓

## Interiør

91 - Dashbord / midtkonsoll	○
92 - Luftdyse kupé	✓
93 - Taktrekk	✓
94 - Solskjerm	✓
95 - Innvendig speil	✓
96 - Dørtrekk	R
97 - Døråpning	✓
98 - Seter	✓
99 - Bilbelte	R
100 - Gulvmatter/-teppe	✓
101 - Bagasjeromstildekning	✓
102 - Laste-/bagasjerom	R
103 - Interiør generelt	R
104 - Varseltrekant	✓



4485925

**Måleverdier**

Ref.Id	Punkt	Fråse	Måleverdi
3.1	Nøkler / Utstyr	Antall nøkler:	1 stk
6.1	Bremsekiver	Min. bremsekivetykkelse før utskifting foran:	22,40 mm
6.2		Bremsekivetykkelse VF	22,90 mm
6.3		Bremsekivetykkelse HF	22,90 mm
6.4		Min. bremsekivetykkelse før utskifting bak:	20,40 mm
6.5		Bremsekivetykkelse VB	21,70 mm
6.6		Bremsekivetykkelse HB	21,70 mm
9.1	Bremsevirkning	Bremsevirkning, VF	190,00
9.2		Bremsevirkning, HF	200,00
9.3		Bremsevirkning, VB	200,00
9.4		Bremsevirkning, HB	200,00
30.1	Kjølevæske	Kjølevæskens frysepunkt, frostsikker ned til minus:	45 °C
50.1	Varmeapparat / klimaanlegg (AC)	Temperatur på luft inn i klimaanlegg	21 °C
50.2		Temperatur på luft ut av klimaanlegg	23 °C
55.1	Ladespenning generator	Ladespenning med last (V)	15,00 volt
55.2		Ladespenning uten last (V)	15,20 volt
65.1	Dekk	Mønsterdybde VF	6,00 mm
65.2		Mønsterdybde HF	6,00 mm
65.3		Mønsterdybde VB	6,00 mm
65.4		Mønsterdybde HB	6,00 mm
65.5		Bilen er utrustet med:	Piggfrie vinterdekk
66.1	Felg	Felg montert på bilen:	Lettmetallfelg
67.1	Ekstra hjulsett	Mønsterdybde	6,00 mm
67.2		Mønsterdybde	6,00 mm
67.3		Mønsterdybde	5,00 mm
67.4		Mønsterdybde	5,00 mm
67.5		Ekstra hjulsett er utrustet med:	Sommerdekk
67.6		Felg på ekstra hjulsett:	Lettmetallfelg





4485925

## Bilder og vedlegg



1. Generelt



2. Generelt



3. Generelt



4. Generelt

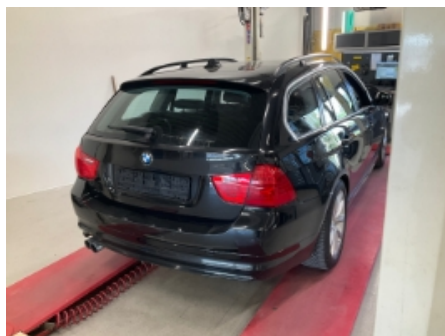

5. Generelt



6. Generelt



7. Generelt



8. Generelt



9. Generelt



10. Generelt



11. Generelt



12. Generelt





4485925



13. Generelt



14. Generelt



15. Generelt



16. Nøkler / Utstyr

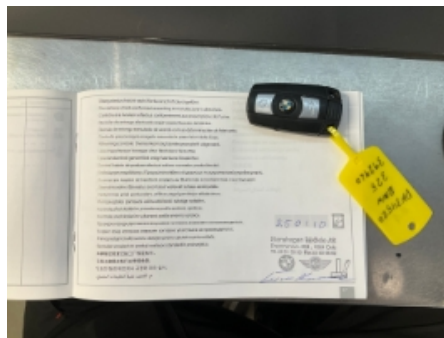

17. Generelt



18. Generelt



19. Generelt



20. Generelt



21. Generelt



22. Lakk / karosseri utvendig



23. Lakk / karosseri utvendig



24. Bremsvirkning





4485925

## Leveransebetingelser

### 1. Testrapporten

Testrapporten inneholder identifikasjon av kjøretøy og kunde samt beskrivelse av testens omfang med måleresultater der det foreligger.

### 2. Bedømming-vurderingsdefinisjon

Forklaring til bokstavkodene som benyttes ved PDF rapport:

V = Normalt. Tilstand vurdert «normal» iht. kjøretøyets alder og kjørelengde

R = Reparasjon. Anbefaler utbedring iht. kontrollpunkt

O = Opplysning. Informasjon iht. kontrollpunkt og/eller kjøretøy

S = Skiftet. Kontrollpunkt inkl. komponentskifte

J = Justert. Kontrollpunkt inkl. justering

I = Ikkeutført. Kontrollpunkt ikke vurdert

### 3. Gjennomføring av test.

Test utføres på et NAF Senter hvis ikke annet er beskrevet.

### 4. Eiendomsrett

Testens resultat tilhører NAFs kunde. Kundens navn er registrert på side 1 i testrapporten, og eventuelle henvendelser i forbindelse med testen må utføres av registrert kunde. Testresultatene leveres ikke ut til andre uten samtykke fra NAFs kunde.

### 5. Demontering

NAF demonterer ikke for kontroll/vurdering, og kan dermed ikke påpeke feil som kun avdekkes ved demontering. Dersom NAF oppdager avvik der det trengs demontering for kontroll/vurdering, vil dette anmerkes i testrapporten.

### 6. Prøvekjøring, periodiske feil og fremtidige problemer

NAF anmerker kun feil og avvik som oppdages på testtidspunktet. Periodiske feil/avvik kan forekomme uten at dette avdekkes pga. manglende symptom(fremtredelse) ved testtidspunktet. Det er ikke mulig å forutse fremtidige problemer, feil eller avvik.

NAF prøvekjører bilen kun i begrenset grad.

### 7. Avlesing av elektronisk lagrede feilkoder via kjøretøyets OBD kontakt

NAF leser feilkoder på de elektroniske styresystemene som bilprodusenten har gitt tilgang til. Tilgang kan variere mellom ulike bilmerker og modeller og systemene leses med det testutstyret som benyttes av NAF. Det skilles ikke mellom permanente og periodiske feilkoder. NAF kan ikke påvise avvik i bilens oppgitte kilometerstand ved hjelp av diagnose.

### 8. NAFs ansvar

NAF har vurdert alle kontrollpunkter i den aktuelle testrapporten i henhold til NAFs definisjoner og retningslinjer. Kontrollpunkter som ikke omtales i rapporten er ikke inkludert eller vurdert.

Feil/avvik som avdekkes i etterkant av testen, kan ikke lastes NAF uten at det dokumenteres at følgende kumulative vilkår foreligger:

- feil/avvik må anses å ha foreligget ved testtidspunktet
- feil/avvik kan avdekkes etter gjeldende definisjoner og retningslinjer (innhold) av kontrollpunkt ved testtidspunktet
- feil/avvik kan avdekkes ved benyttet testutstyr i NAF ved testtidspunktet
- feil/avvik kan avdekkes ved gjeldende testforutsetninger ved testtidspunktet
- feil/avvik medfører konsekvenstap
- NAF har opptrådt uaktsomt ved testtidspunktet

### 9. Klageadgang næringsmarked

Testens resultat tilhører NAFs kunde. Kundens navn er registrert på side 1 i testrapporten. Ved eventuelle uoverensstemmelser i forbindelse med levert dokumentasjon, skal kunde ta dette opp med NAF. NAF er forretningsmessig leverandør til kunde og forholder seg kun til denne avtalepart.

Alle reklamasjoner må være NAF i hende skriftlig senest 10 dager etter at testen er utført.

### 10. Reklamasjonsansvaret til NAF

Ved uoverensstemmelse mellom tekst og bilder i testrapport og ett av disse viser riktig tilstand, er feilen ikke reklamasjonsgrunn.

NAF AS er ikke ansvarlig for feil i opplysninger som er hentet elektronisk fra 3.-part.

NAF AS kan kreve at bilen stilles til disposisjon for kontroll.

Ved reklamasjon kan NAF AS forlange å få mulighet til å reparere på eget verksted.

Hvis kjøper starter reparasjon på annet verksted uten skriftlig godkjenning fra NAF AS bortfaller retten til å kreve utgiften refundert av NAF AS.

Ved reparasjon på kjøpers verksted beregnes priser etter NAF AS sine innkjøpspriser (Meca eller tilsvarende) og selvkost på timepris. Benyttes DBS-systemet som grunnlag for delepriser benyttes importørpriser uten fraktpåslag.

Arbeidstidsettes iht. Haynes Pro med faktor 1

Diagnoserapport vedlegges der kunden har bestilt dette. Diagnoserapporten betraktes som en del av testrapporten.

Reklamasjonskravets størrelse er under alle omstendigheter oppad begrenset til prisen på testen, med mindre noe annet er særskilt avtalt.

NAF AS anbefaler at budgivere selv inspiserer objektet.

NAF SEM  
Døvleveien 23  
3170 SEM  
Telefon:  
Fax:  
E-mail:  
Website:



17. apr. 2024

Køretøj: BMW 325i E91 Touring xDrive  
Motorkode: N53 B30 A  
Produktionsår: 10-11  
Kilometerstand: 197954 (skrevet af kontrolløren)  
Registrering Nr: DN34520  
VIN: WBAUU51080A490308 (udlæst fra styreenhed)  
Testet: 17. apr. 2024 10:49:01

---

Fejlkode

---

### **OBD**

### **OBD**

**3 Fejl**

Fejlkode: P114D  
Lambdasonde række 2 efter kat.  
Blanding for mager.

Fejlkode: P2196  
Lambdasonde række 1 sensor 1  
Reguleringskreds signal for højt.

Fejlkode: P2198  
Lambdasonde række 2 sensor 1  
Reguleringskreds signal for højt.

### **Motor**

### **DME Motorstyreenhed**

**7 Fejl**

Fejlkode: DTC 3104  
Regulering af jævn gang  
Funktion ukorrekt.

Fejlkode: DTC 2D58  
Motorstyreenhed  
intern fejl overvågning af nom. moment

Fejlkode: DTC 2A82  
Indsugningsknastforstilling  
Funktion ukorrekt.

Fejlkode: DTC 2C7F  
Lambdaregulering række 2 efter kat.  
Signal med fejl.

Fejlkode: DTC 2C2B  
Lambdasonde række 1 sensor 1  
Hella Gutmann Solutions GmbH

Systemafprøvning fejl.

Fejlkode: DTC 2C2C  
Lambdasonde række 2 sensor 1  
Systemafprøvning fejl.

Fejlkode: DTC 2D2A  
MAP-føler  
Tilpasning nødvendig.

**Motor** **EKPS Brændstofpumpestyreenhed** **0 Fejl**

**ABS** **DSC Elektronisk stabilitetsprogram** **3 Fejl**

Fejlkode: DTC 6DCB  
Motorstyreenhedsinterface  
Funktion ukorrekt.

Fejlkode: DTC 5F77  
Motorstyreenhedsinterface  
Funktion ukorrekt.

Fejlkode: DTC 5F2F  
Gearstyreenhedsinterface  
Interface til EGS ikke i orden.

**Airbag** **AB Airbag** **0 Fejl**

**Klimaanlæg** **IHKA Fuldautomatisk klimaanlæg** **2 Fejl**

Fejlkode: DTC 9C4A  
Servomotor for recirkulationsspjæld  
Funktion ukorrekt.

Fejlkode: DTC 9CB9  
Tilskudsvarmer  
Startfejl

**Klimaanlæg** **SHZH brændstofdrevet fyr/tilskudsvarme** **ikke tilgængelig**

**Komfort** **KOMBI Kombiinstrument** **1 Fejl**

Fejlkode: DTC A559  
Kombiinstrument  
Spændingsforsyning med fejl.

**Komfort** **JBE Karosseristyreenhed 2** **1 Fejl**

Fejlkode: DTC 9C69  
Servomotor for bageste lagdelingsspjæld  
Funktion ukorrekt.

**Komfort** **FRM Karosseristyreenhed foran** **0 Fejl**

**Komfort** **CID Infotainmentdisplay** **1 Fejl**

Fejlkode: DTC A468  
Centralt informationsdisplay  
Diagnosekabel med fejl.

<b>Komfort</b>	<b>CA Nøglefrit adgangssystem</b>	<b>ikke tilgængelig</b>
<b>Komfort</b>	<b>SMFA Sædestyreenhed fører</b>	<b>0 Fejl</b>
<b>Komfort</b>	<b>SMBF Sædestyreenhed passager</b>	<b>ikke tilgængelig</b>
<b>Komfort</b>	<b>PDC parkeringshjælp</b>	<b>0 Fejl</b>
<b>Komfort</b>	<b>RLSS Regn-/lys-/solsensor</b>	<b>0 Fejl</b>
<b>Komfort</b>	<b>CON Infotainmentbetjeningsenhed</b>	<b>1 Fejl</b>

Fejlkode: DTC E2C4  
Karosseri, CAN-bus  
Kommunikation forstyrret.

<b>Komfort</b>	<b>FZD Skydetagsstyreenhed</b>	<b>0 Fejl</b>
<b>Komfort</b>	<b>SHD Skyde-/vippetagstyreenhed</b>	<b>ikke tilgængelig</b>
<b>Komfort</b>	<b>AHM Anhængerstyreenhed</b>	<b>ikke tilgængelig</b>
<b>Komfort</b>	<b>NVK Natsynskamera</b>	<b>ikke tilgængelig</b>
<b>Komfort</b>	<b>NVE Natsynskamera</b>	<b>ikke tilgængelig</b>
<b>Komfort</b>	<b>ACC Fjernområderadar</b>	<b>ikke tilgængelig</b>
<b>Komfort</b>	<b>Nødopkaldssystem OBD</b>	<b>ikke tilgængelig</b>
<b>Komfort</b>	<b>SZL kontaktcenter ratstamme</b>	<b>ikke tilgængelig</b>
<b>Gearkasse</b>	<b>EGS/SMG/DKG Gearkassestyreenhed</b>	<b>1 Fejl</b>

Fejlkode: DTC 4F70  
Motoromdrejningstal  
Maks. omdrejningstal overskredet.

<b>Gearkasse</b>	<b>VTG Fordelergearkassestyreenhed</b>	<b>0 Fejl</b>
<b>Gearkasse</b>	<b>GWS Styreenhed til gearvælgerkontakt</b>	<b>ikke tilgængelig</b>
<b>Tyverisikring</b>	<b>DWA tyverialarm</b>	<b>ikke tilgængelig</b>
<b>Tyverisikring</b>	<b>CAS Startspærrestyreenhed</b>	<b>1 Fejl</b>

Fejlkode: DTC A117  
styreenhed  
Programmering mangler/er forkert.

<b>Tyverisikring</b>	<b>SINE Tyverialarm</b>	<b>ikke tilgængelig</b>
<b>Undervogn</b>	<b>EDC Styreenhed til dæmpningsregulering</b>	<b>ikke tilgængelig</b>
<b>Styretøj</b>	<b>AL aktiv servostyring</b>	<b>ikke tilgængelig</b>
<b>Styretøj</b>	<b>EPS Servostyringsstyreenhed til elektrisk servostyring</b>	<b>ikke tilgængelig</b>
<b>Audio/Video</b>	<b>Audioforstærker OBD</b>	<b>0 Fejl</b>
<b>Audio/Video</b>	<b>Antenneforstærker OBD</b>	<b>ikke tilgængelig</b>
<b>Audio/Video</b>	<b>NAV Navigationssystem</b>	<b>ikke tilgængelig</b>
<b>Audio/Video</b>	<b>Brugerflade OBD</b>	<b>0 Fejl</b>
<b>Audio/Video</b>	<b>Audio-gateway OBD</b>	<b>0 Fejl</b>
<b>Audio/Video</b>	<b>Håndfri anordning OBD</b>	<b>ikke tilgængelig</b>
<b>Audio/Video</b>	<b>iPod-interface</b>	<b>ikke tilgængelig</b>
<b>Audio/Video</b>	<b>SBX Telefonstyreenhed</b>	<b>0 Fejl</b>
<b>Dæktryksovervågning</b>	<b>RDC Dæktryksstyreenhed</b>	<b>ikke tilgængelig</b>