



4485831

NAF Bruktbiltest

Testdato
17.04.2024

Kunde

Navn	Auksjonen.no As	Kontaktperson	
Medlemsnummer	94448735	Navn	Auksjonen.no As
Adresse	Døvleveien 23	Telefon	33 30 05 40
Postnummer og -sted	3170 SEM	E-post	
Telefon	33 30 05 40		
Ekstern referanse	391689		



Kjøretøy

Bilmerke	Volkswagen	Motorstørrelse	1968 cm ³
Modell	TRANSPORTER	Motoreffekt	103 kW
Type	7J0	Aksler i drift	2
Registreringsnr.	LJ54843	Drivstofftype	Diesel
Understellsnr.	WV1ZZZ7HZEH097677	Kjøretøygruppe	315
Km.stand.	186339	Bruktimportert	Nei
Farge	Sølv	Registreringsår	2014
		Registrert første gang	22.04.2014



Informasjon

NAF Bruktbiltest (BBT) er en uavhengig vurdering av kjøretøyets tekniske tilstand iht. definerte kontrollpunkter. De aktuelle kontrollpunktene fremkommer i testen og vurderes / bedømmes etter NAF sine definisjoner og retningslinjer som også hensyntar bilens alder og km-stand.

NAF anmerker kun feil, mangler og avvik som avdekkes på testtidspunktet. Forutsetninger for utført test er angitt på side 2 i denne rapporten. NAF demonterer ikke for kontroll. Det kan være indikasjon knyttet til tekniske forhold som krever ytterligere utredning for å kunne fastslå omfang. Det kan også være periodiske feil som ikke kan avdekkes på testtidspunktet. Se utfyllende leveransebeskrivelse side 6.

NAF Bruktbiltest er utført på oppdrag av bilforhandler. Alle henvendelser til testen og øvrige forhold til bilens tekniske tilstand må avklares mellom kjøper av bilen og bilforhandler testen er utstedt til.



4485831

Testresultater

Ref.Id	Repareres	Resultat	Beskrivelse
2.6	Unormal lyd	Ulyd fra hjuloppheng foran	
3.5	Nøkler / Utstyr	Nøkkel/er mangler	
9.7	Bremsevirkning	Bremsene ligger på:	Venstre foran
17.16	Lys	Skadet lykt:	Midtre bremselys
23.1	Full systemskann	Det finnes feilkoder, se rapport	
23.2		Diagnoseavlesing ligger i testrapport	
38.5	Clutch	Slurer / slitt	
48.1	Oppvarmet bakrute	Oppvarmet bakrute virker ikke:	
50.3	Varmeapparat / klimaanlegg (AC)	Klimaanlegg virker ikke	
76.4	Stabilisator	Slitt foring i hjuloppheng:	Høyre foran, Venstre foran
83.11	Dør-/panseråpner	Slitt / skade på gummlist:	Venstre foran
86.3	Lakk / karosseri utvendig	Skadet:	Høyre forskjerm, Støtfanger foran, Høyre fordør, Høyre bakdør, Høyre bakskjerm, Støtfanger bak, Høyre sidekanal, Bakluke
86.7		Rust / korrosjon i innvendig kant:	Venstre fordør
86.8		Rustangrep:	Bakluke, Venstre bakskjerm
86.12		Mangelfull kvalitet på replakkering:	Panser, Venstre fordør
95.2	Innvendig speil	Løst speil	
102.2	Laste-/bagasjerom	Skader i deksler/panel/vegger/gulv	

Ref.Id	Opplysning	Resultat	Beskrivelse
23.6	Full systemskann	Etter avtale med kunde er feilkode/r slettet, feilsøking må påregnes dersom feilkode dukker opp igjen	
33.13	Eksosanlegg	Betydelig rust i eksosanlegg	Midtre eksospotte
71.9	Ratt, rattaksel, ledd	* Tapet ratt	
81.9	Frontrute	Noe steinsprut	
81.10		Slitt frontrute	
86.18	Lakk / karosseri utvendig	Småbulker:	Tak
98.7	Seter	Ett eller flere seter har varetrekk. Originaltrekk ikke kontrollert.	
102.8	Laste-/bagasjerom	Lasterom har spesialinnredning	



4485831

Servicehistorikk

Dato	Km.stand
18.01.2022	145188
15.02.2021	126225
Ukjent	106547
13.12.2019	88313
29.01.2018	68591
03.05.2016	37850

Testforhold

Maks hastighet ved prøvekjøring	60 km/t
Utetemperatur ved prøvekjøring	5 °C
Føreforhold ved prøvekjøring	Tørt
Bilen ble prøvekjørt:	Driftsvarm motor
Er bilen skitten eller nediset:	Nei
Frist for neste EU kontroll	17.01.2026



4485831

Prøvekjøring

- 1 - Kjøreegenskaper ✓
- 2 - Unormal lyd R

Generell informasjon

- 3 - Nøkler / Utstyr R
- 4 - Service/ Dokum. ✓

Bremser

- 5 - Bremsbelegg ✓
- 6 - Bremseskiver ✓
- 8 - Parkeringsbrems ✓
- 9 - Bremsvirkning R
- 10 - Bremsvæsknivå ✓
- 12 - Bremserør ✓
- 13 - Bremseslanger ✓
- 14 - Bremskraftforsterker ✓
- 15 - Brems pedal ✓

Lys og signaler

- 17 - Lys R
- 19 - Refleks ✓

Lys og signaler

- 20 - Lyd / lyssignaler ✓
- 21 - Varsellamper ✓
- 22 - Varsellamper utvidet ✓

e-Diagnose

- 23 - Full systemskann R

Motor

- 26 - Avgassanalyse (Diesel) ✓
- 27 - Motor virkemåte ✓
- 28 - Utvendig tilstand motor ✓
- 29 - Oljenivå motor ✓
- 30 - Kjølevæske ✓
- 31 - Kjølevifte ✓
- 32 - Kjølesystem ✓
- 33 - Eksosanlegg O
- 35 - Motorfester ✓
- 36 - Drivstofftank, rør, slange ✓
- 37 - Registerreim ✓

Drivverk

- 38 - Clutch R
- 39 - Girkasse (manuell) ✓
- 41 - Differensial ✓
- 42 - Drivaksler ✓
- 43 - Mellomaksel ✓

Elektriske anlegg

- 44 - Instrument belysning ✓
- 45 - Instrumenter ✓
- 47 - Elektrisk vindusheis ✓
- 48 - Oppvarmet bakrute R
- 49 - Kupevifte ✓
- 50 - Varmeapparat / klimaanlegg (AC) R
- 51 - Vindusvisker, spyler (foran/bak) ✓
- 53 - Sentrallås ✓
- 54 - Setevarmer ✓
- 55 - Ladespenning generator ✓
- 56 - Drivrem generator ✓
- 57 - Batteri ytre tilstand ✓
- 58 - Tilstand 12 volt batteri ✓
- 59 - Tilhengerkontakt ✓
- 60 - Tilleggsvarmer / parkeringsvarmer ✓

Hjul, dekk, felg

- 65 - Dekk ✓
- 66 - Felg ✓
- 67 - Ekstra hjulsett ✓
- 68 - Hjullager ✓
- 69 - Reservehjul / dekkreparasjonssett ✓

Styring

- 71 - Ratt, rattaksel, ledd O
- 72 - Styresnekke, tannstang ✓
- 73 - Styrestag/ledd ✓
- 74 - Styreservo ✓

Hjuloppheng

- 75 - Støtdempere ✓
- 76 - Stabilisator R
- 77 - Fjærer / fjærbein ✓
- 78 - Opphengs- / bærearmer foraksel ✓
- 79 - Opphengs- / bærearmer bakaksel ✓
- 80 - Travers ✓



4485831

Karosseri

81 - Frontrute	O
82 - Siderute/bakrute	✓
83 - Dør-/panseråpner	R
84 - Lås	✓
86 - Lakk / karosseri utvendig	R
87 - Utvendig speil	✓
88 - Underside	✓
89 - Understellsnummer	✓
90 - Tilhengerfeste	✓

Interiør

91 - Dashbord / midtkonsoll	✓
94 - Solskjerm	✓
95 - Innvendig speil	R
97 - Døråpning	✓
98 - Seter	O
99 - Bilbelte	✓
102 - Laste-/bagasjerom	R
103 - Interiør generelt	✓



4485831

Måleverdier

Ref.Id	Punkt	Fråse	Måleverdi
3.1	Nøkler / Utstyr	Antall nøkler:	1 stk
6.1	Bremseskiver		Ikke mulig å måle pga felgens utforming
9.1	Bremsevirkning	Bremsevirkning, VF	250,00
9.2		Bremsevirkning, HF	240,00
9.3		Bremsevirkning, VB	200,00
9.4		Bremsevirkning, HB	200,00
26.1	Avgassanalyse (Diesel)		Euro 5 eller høyere uten feilkoder
30.1	Kjølevæske	Kjølevæskens frysepunkt, frostsikker ned til minus:	35 °C
37.1	Registerreim	Bilfabrikanten anbefaler under normale forhold skifte ved km:	210000
37.2		eller ved, måneder:	Ikke oppgitt av produsent
50.1	Varmeapparat / klimaanlegg (AC)		Ikke målt pga. skader/avvik som forhindrer måling
55.1	Ladespenning generator	Ladespenning med last (V)	14,20 volt
55.2		Ladespenning uten last (V)	14,20 volt
58.1	Tilstand 12 volt batteri	Referanseverdi norm:	EN
58.2		Referanseverdi kaldstart-kapasitet:	820 ampere
58.3		Målt kaldstart-kapasitet:	755 ampere
65.1	Dekk	Mønsterdybde VF	5,00 mm
65.2		Mønsterdybde HF	5,00 mm
65.3		Mønsterdybde VB	5,00 mm
65.4		Mønsterdybde HB	5,00 mm
65.5		Bilen er utrustet med:	Sommerdekk
66.1	Felg	Felg montert på bilen:	Stålfelg
67.1	Ekstra hjulsett	Mønsterdybde	8,00 mm
67.2		Mønsterdybde	8,00 mm
67.3		Mønsterdybde	8,00 mm
67.4		Mønsterdybde	8,00 mm
67.5		Ekstra hjulsett er utrustet med:	Vinterdekk m/pigg
67.6		Felg på ekstra hjulsett:	Stålfelg



4485831

Bilder og vedlegg



1. Generelt



2. Generelt



3. Generelt



4. Generelt



5. Generelt



6. Generelt



7. Generelt



8. Generelt



9. Generelt



10. Generelt



11. Generelt



12. Generelt



4485831



13. Generelt



14. Generelt



15. Generelt



16. Generelt



17. Generelt



18. Generelt



19. Generelt



20. Generelt



21. Generelt



22. Generelt



23. Generelt



24. Generelt



4485831



25. Generelt



26. Generelt



27. Generelt



28. Generelt



29. Generelt



30. Generelt



31. Generelt

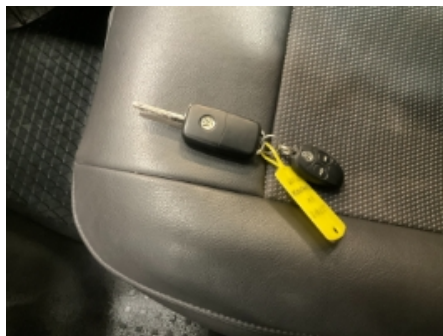

32. Generelt



33. Generelt



34. Generelt



35. Generelt



36. Generelt



4485831



37. Generelt



38. Generelt



39. Generelt

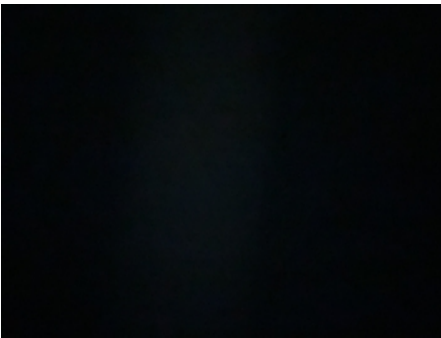

40. Generelt

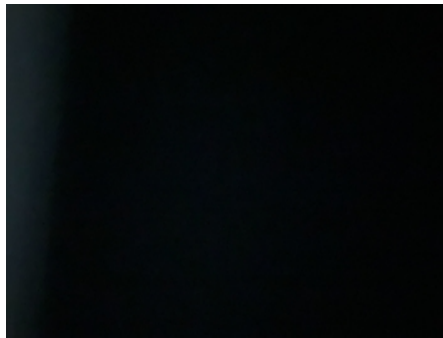

41. Generelt



42. Generelt



4485831

Leveransebetingelser

1. Testrapporten

Testrapporten inneholder identifikasjon av kjøretøy og kunde samt beskrivelse av testens omfang med måleresultater der det foreligger.

2. Bedømming-vurderingsdefinisjon

Forklaring til bokstavkodene som benyttes ved PDF rapport:

V = Normalt. Tilstand vurdert «normal» iht. kjøretøyets alder og kjørelengde

R = Reparasjon. Anbefaler utbedring iht. kontrollpunkt

O = Opplysning. Informasjon iht. kontrollpunkt og/eller kjøretøy

S = Skiftet. Kontrollpunkt inkl. komponentskifte

J = Justert. Kontrollpunkt inkl. justering

I = Ikkeutført. Kontrollpunkt ikke vurdert

3. Gjennomføring av test.

Test utføres på et NAF Senter hvis ikke annet er beskrevet.

4. Eiendomsrett

Testens resultat tilhører NAFs kunde. Kundens navn er registrert på side 1 i testrapporten, og eventuelle henvendelser i forbindelse med testen må utføres av registrert kunde. Testresultatene leveres ikke ut til andre uten samtykke fra NAFs kunde.

5. Demontering

NAF demonterer ikke for kontroll/vurdering, og kan dermed ikke påpeke feil som kun avdekkes ved demontering. Dersom NAF oppdager avvik der det trengs demontering for kontroll/vurdering, vil dette anmerkes i testrapporten.

6. Prøvekjøring, periodiske feil og fremtidige problemer

NAF anmerker kun feil og avvik som oppdages på testtidspunktet. Periodiske feil/avvik kan forekomme uten at dette avdekkes pga. manglende symptom(fremtredelse) ved testtidspunktet. Det er ikke mulig å forutse fremtidige problemer, feil eller avvik.

NAF prøvekjører bilen kun i begrenset grad.

7. Avlesing av elektronisk lagrede feilkoder via kjøretøyets OBD kontakt

NAF leser feilkoder på de elektroniske styresystemene som bilprodusenten har gitt tilgang til. Tilgang kan variere mellom ulike bilmerker og modeller og systemene leses med det testutstyret som benyttes av NAF. Det skilles ikke mellom permanente og periodiske feilkoder. NAF kan ikke påvise avvik i bilens oppgitte kilometerstand ved hjelp av diagnose.

8. NAFs ansvar

NAF har vurdert alle kontrollpunkter i den aktuelle testrapporten i henhold til NAFs definisjoner og retningslinjer. Kontrollpunkter som ikke omtales i rapporten er ikke inkludert eller vurdert.

Feil/avvik som avdekkes i etterkant av testen, kan ikke lastes NAF uten at det dokumenteres at følgende kumulative vilkår foreligger:

- feil/avvik må anses å ha foreligget ved testtidspunktet
- feil/avvik kan avdekkes etter gjeldende definisjoner og retningslinjer (innhold) av kontrollpunkt ved testtidspunktet
- feil/avvik kan avdekkes ved benyttet testutstyr i NAF ved testtidspunktet
- feil/avvik kan avdekkes ved gjeldende testforutsetninger ved testtidspunktet
- feil/avvik medfører konsekvenstap
- NAF har opptrådt uaktsomt ved testtidspunktet

9. Klageadgang næringsmarked

Testens resultat tilhører NAFs kunde. Kundens navn er registrert på side 1 i testrapporten. Ved eventuelle uoverensstemmelser i forbindelse med levert dokumentasjon, skal kunde ta dette opp med NAF. NAF er forretningsmessig leverandør til kunde og forholder seg kun til denne avtalepart.

Alle reklamasjoner må være NAF i hende skriftlig senest 10 dager etter at testen er utført.

10. Reklamasjonsansvaret til NAF

Ved uoverensstemmelse mellom tekst og bilder i testrapport og ett av disse viser riktig tilstand, er feilen ikke reklamasjonsgrunn.

NAF AS er ikke ansvarlig for feil i opplysninger som er hentet elektronisk fra 3.-part.

NAF AS kan kreve at bilen stilles til disposisjon for kontroll.

Ved reklamasjon kan NAF AS forlange å få mulighet til å reparere på eget verksted.

Hvis kjøper starter reparasjon på annet verksted uten skriftlig godkjenning fra NAF AS bortfaller retten til å kreve utgiften refundert av NAF AS.

Ved reparasjon på kjøpers verksted beregnes priser etter NAF AS sine innkjøpspriser (Meca eller tilsvarende) og selvkost på timepris. Benyttes DBS-systemet som grunnlag for delepriser benyttes importørpriser uten fraktpåslag.

Arbeidstidsettes iht. Haynes Pro med faktor 1

Diagnoserapport vedlegges der kunden har bestilt dette. Diagnoserapporten betraktes som en del av testrapporten.

Reklamasjonskravets størrelse er under alle omstendigheter oppad begrenset til prisen på testen, med mindre noe annet er særskilt avtalt.

NAF AS anbefaler at budgivere selv inspiserer objektet.

NAF SEM
Døvleveien 23
3170 SEM
Telefon:
Fax:
E-mail:
Website:



17. apr. 2024

Køretøj: Volkswagen Transp.T5 2.0 16V TDI Bus 4Motion
Motorkode: CAAC
Produktionsår: 09-15
Kilometerstand: 186340 (udlæst fra styreenhed)
Registrering Nr: LJ54843
VIN: WV1ZZZ7HZEH097677 (udlæst fra styreenhed)
Testet: 17. apr. 2024 08:15:16

Fejlkode

OBD **OBD** **0 Fejl**

Motor **Motorelektronik 1** **2 Fejl**

Fejlkode: 7144
Gatewaystyreenhed
Udlæs fejlkodehukommelsen.

Fejlkode: 5456
startermotor
Starter drejer ikke, mekanisk/elektrisk fejl.

ABS **Bremseelektronik** **0**

Airbag **Airbag** **0**

Klimaanlæg **Varme/klimaanlæg** **0**

Klimaanlæg **Parkerings-/tilskudsvarmer** **1 Fejl**

Fejlkode: 1336
CAN-bus/forbindelse til koncerndatabus Komfort
Kommunikation forstyrret.

Klimaanlæg **Tilskudsvarmer** **ikke tilgængelig**

Komfort **Gateway-elektronik 1** **2 Fejl**

Fejlkode: 1520
Regn-/lyssensor
Funktion ukorrekt.

Fejlkode: 3022
Lokal databus 4
Funktion ukorrekt.

Komfort	Kombiinstrument	0
Komfort	Betjenings-/infodisplay Tag	0
Komfort	Lygtenivellering	3 Fejl

Fejlkode: 5275409
Spændingsforsyning niveausensor
Kortslutning til stel.

Fejlkode: 5256209
Køretøjsniveauføler foran
Kortslutning til stel.

Fejlkode: 5256721
Køretøjsniveauføler bag
Kortslutning til stel.

Komfort	Parkeringssensor 2	0
Komfort	Dørelektronik BV	ikke tilgængelig
Komfort	Dørelektronik BH	ikke tilgængelig
Komfort	Diagnose-interface-bus	1 Fejl

Fejlkode: 2830
Aktivering CAN-skilleenhed til køreassistentsystemer
Funktion ukorrekt.

Komfort	Batteriregulering	1 Fejl
----------------	--------------------------	---------------

Fejlkode: 2252
Generatorsignal
Funktion ukorrekt.

Komfort	Telefon-/mobilforberedelse	0
Komfort	Anhængerfunktion	0
Komfort	Vognbaneskiftassistent	ikke tilgængelig
Komfort	Bak-/360 graders kamerasystem	ikke tilgængelig
Gearkasse	Firhjulselektronik	1 Fejl

Fejlkode: 1155
Kobling
Kobling fejler.

Gearkasse	Gearelektronik	ikke tilgængelig
Tyverisikring	Startspærre	0
Audio/Video	Mediaplayer 3	ikke tilgængelig
Audio/Video	Radiotuner	1 Fejl
<p>Fejlkode: 871 Bashøjtaler FH R23 Funktion ukorrekt.</p>		
Audio/Video	Navigation	ikke tilgængelig
Audio/Video	Sound-system	ikke tilgængelig
Audio/Video	Tv-tuner	ikke tilgængelig
Audio/Video	Sprogforstærkning	ikke tilgængelig