



4454106

NAF Bruktbiltest

Testdato
16.04.2024



Kunde

| | | | |
|----------------------------|-----------------------------------|----------------------|-----------------------------------|
| Navn | Auksjonen.no C/o Nordea Finans AS | Kontaktperson | |
| Medlemsnummer | 14142830 | Navn | Auksjonen.no C/o Nordea Finans AS |
| Adresse | Døvleveien 23 | Telefon | 33300540 |
| Postnummer og -sted | 3170 SEM | E-post | |
| Telefon | 33300540 | | |



Kjøretøy

| | | | |
|-------------------------|-------------------|-------------------------------|----------------------|
| Bilmerke | Citroen | Motorstørrelse | 1499 cm ³ |
| Modell | Berlingo | Motoreffekt | 75 kW |
| Type | E | Aksler i drift | 1 |
| Registreringsnr. | PR63271 | Drivstofftype | Diesel |
| Understellsnr. | VR7EFYHYCMJ816425 | Kjøretøygruppe | 315 |
| Km.stand. | 32779 | Bruktimportert | Nei |
| Farge | Svart | Registreringsår | 2021 |
| | | Registrert første gang | 29.10.2021 |



Informasjon

NAF Bruktbiltest (BBT) er en uavhengig vurdering av kjøretøyets tekniske tilstand iht. definerte kontrollpunkter. De aktuelle kontrollpunktene fremkommer i testen og vurderes / bedømmes etter NAF sine definisjoner og retningslinjer som også hensyntar bilens alder og km-stand.

NAF anmerker kun feil, mangler og avvik som avdekkes på testtidspunktet. Forutsetninger for utført test er angitt på side 2 i denne rapporten. NAF demonterer ikke for kontroll. Det kan være indikasjon knyttet til tekniske forhold som krever ytterligere utredning for å kunne fastslå omfang. Det kan også være periodiske feil som ikke kan avdekkes på testtidspunktet. Se utfyllende leveransebeskrivelse side 6.

NAF Bruktbiltest er utført på oppdrag av bilforhandler. Alle henvendelser til testen og øvrige forhold til bilens tekniske tilstand må avklares mellom kjøper av bilen og bilforhandler testen er utstedt til.



4454106

Testresultater

| Ref.Id | Repareres | Resultat | Beskrivelse |
|--------|---------------------------|---------------------------|------------------------------------|
| 4.7 | Service/ Dokum. | Aktivert serviceindikator | |
| 59.3 | Tilhengerkontakt | Funksjonsfeil | |
| 67.17 | Ekstra hjulsett | Ekstra hjulsett mangler | |
| 86.11 | Lakk / karosseri utvendig | Steinsprut/lakksår | Venstre forskjerm, Høyre forskjerm |

| Ref.Id | Opplysning | Resultat | Beskrivelse |
|--------|-----------------------------------|--|---|
| 6.18 | Bremsekiver | Ikke tilgjengelig for kontroll uten demontering: | |
| 23.7 | Full systemskann | Diagnoseavlesing ligger i testrapport | |
| 60.7 | Tilleggsvarmer / parkeringsvarmer | Ikke funksjonsprøvd | |
| 86.17 | Lakk / karosseri utvendig | Diverse småbulker/lakkriper | |
| 86.19 | | Bulk(er) | Bakluke, Venstre fordør, Venstre baksjerm, Venstre sidekanal, Høyre sidekanal |
| 102.7 | Laste-/bagasjerom | Småskader i gulvteppe | |

Servicehistorikk

Det er ikke avmerket noen servicer i servicehefte

Testforhold

| | |
|--|------------------|
| Maks hastighet ved prøvekjøring | 90 km/t |
| Utetemperatur ved prøvekjøring | 12 °C |
| Føreforhold ved prøvekjøring | Tørt |
| Bilen ble prøvekjørt: | Driftsvarm motor |
| Er bilen skitten eller nediset: | Nei |
| Frist for neste EU kontroll | 28.10.2025 |



4454106

Prøvekjøring

1 - Kjøreegenskaper ✓

Generell informasjon

3 - Nøkler / Utstyr ✓

4 - Service/ Dokum. **R****Bremser**

5 - Bremsbelegg ✓

6 - Bremseskiver **O**

8 - Parkeringsbrems ✓

9 - Bremsvirkning ✓

10 - Bremsvæsknivå ✓

12 - Bremsørør ✓

13 - Bremseslanger ✓

14 - Bremskraftforsterker ✓

15 - Brems pedal ✓

Lys og signaler

17 - Lys ✓

19 - Refleks ✓

20 - Lyd / lyssignaler ✓

21 - Varsellamper ✓

22 - Varsellamper utvidet ✓

e-Diagnose23 - Full systemskann **O****Motor**

26 - Avgassanalyse (Diesel) ✓

27 - Motor virkemåte ✓

28 - Utvendig tilstand motor ✓

29 - Oljenivå motor ✓

30 - Kjølevæske ✓

31 - Kjølevifte ✓

32 - Kjølesystem ✓

33 - Eksosanlegg ✓

35 - Motorfester ✓

36 - Drivstofftank, rør, slange ✓

37 - Registerreim ✓

Drivverk

38 - Clutch ✓

39 - Girkasse (manuell) ✓

40 - Girkasse (automatisk) ✓

41 - Differensial ✓

42 - Drivaksler ✓

Elektriske anlegg

44 - Instrument belysning ✓

45 - Instrumenter ✓

46 - Radio / Multimedia ✓

47 - Elektrisk vindusheis ✓

48 - Oppvarmet bakrute ✓

49 - Kupevifte ✓

50 - Varmeapparat / klimaanlegg (AC) ✓

51 - Vindusvisker, spyler (foran/bak) ✓

53 - Sentrallås ✓

54 - Setevarmer ✓

56 - Drivrem generator ✓

57 - Batteri ytre tilstand ✓

59 - Tilhengerkontakt **R**60 - Tilleggsvarmer / parkeringsvarmer **O****Hjul, dekk, felg**

65 - Dekk ✓

Hjul, dekk, felg

66 - Felg ✓

67 - Ekstra hjulsett **R**

68 - Hjullager ✓

69 - Reservehjul / dekkreparasjonssett ✓

70 - Hjulcapsler/navkopper ✓

Styring

71 - Ratt, rattaksel, ledd ✓

72 - Styresnekke, tannstang ✓

73 - Styrestag/ledd ✓



4454106

Hjuloppheng

| | |
|-------------------------------------|---|
| 75 - Støtdempere | ✓ |
| 76 - Stabilisator | ✓ |
| 77 - Fjærer / fjærbein | ✓ |
| 78 - Opphengs- / bærearmer foraksel | ✓ |
| 79 - Opphengs- / bærearmer bakaksel | ✓ |
| 80 - Travers | ✓ |

Karosseri

| | |
|--------------------------------|---|
| 81 - Frontrute | ✓ |
| 82 - Siderute/bakrute | ✓ |
| 83 - Dør-/panseråpner | ✓ |
| 86 - Lakk / karosseri utvendig | R |
| 87 - Utvendig speil | ✓ |
| 88 - Underside | ✓ |
| 89 - Understellsnummer | ✓ |
| 90 - Tilhengerfeste | ✓ |

Interiør

| | |
|-----------------------------|---|
| 91 - Dashbord / midtkonsoll | ✓ |
| 92 - Luftdyse kupé | ✓ |
| 93 - Taktrekk | ✓ |
| 94 - Solskjerm | ✓ |
| 95 - Innvendig speil | ✓ |
| 96 - Dørtrekk | ✓ |
| 97 - Døråpning | ✓ |
| 98 - Seter | ✓ |
| 99 - Bilbelte | ✓ |
| 100 - Gulvmatter/-teppe | ✓ |
| 102 - Laste-/bagasjerom | 0 |
| 103 - Interiør generelt | ✓ |
| 104 - Varseltrekant | ✓ |



4454106

Måleverdier

| Ref.Id | Punkt | Fråse | Måleverdi |
|--------|---------------------------------|---|---|
| 3.1 | Nøkler / Utstyr | Antall nøkler: | 2 stk |
| 6.1 | Bremseskiver | | Ikke mulig å måle pga felgens utforming |
| 9.1 | Bremsevirkning | Bremsevirkning, VF | 200,00 |
| 9.2 | | Bremsevirkning, HF | 200,00 |
| 9.3 | | Bremsevirkning, VB | 160,00 |
| 9.4 | | Bremsevirkning, HB | 160,00 |
| 26.1 | Avgassanalyse (Diesel) | Røykgass | 0,00 m ⁻¹ |
| 30.1 | Kjølevæske | Kjølevæskens frysepunkt, frostsikker ned til minus: | 40 °C |
| 37.1 | Registerreim | Bilfabrikanten anbefaler under normale forhold skifte ved km: | 160000 |
| 37.2 | | eller ved, måneder: | 60 |
| 50.1 | Varmeapparat / klimaanlegg (AC) | Temperatur på luft inn i klimaanlegg | 20 °C |
| 50.2 | | Temperatur på luft ut av klimaanlegg | 4 °C |
| 65.1 | Dekk | Mønsterdybde VF | 7,50 mm |
| 65.2 | | Mønsterdybde HF | 7,10 mm |
| 65.3 | | Mønsterdybde VB | 7,20 mm |
| 65.4 | | Mønsterdybde HB | 7,00 mm |
| 65.5 | | Bilen er utrustet med: | Vinterdekk m/pigg |
| 66.1 | Felg | Felg montert på bilen: | Stålfelg |
| 67.1 | Ekstra hjulsett | | Ikke målt grunnet manglende tilgjengelighet |



4454106

Bilder og vedlegg



1. Generelt



2. Generelt



3. Generelt



4. Generelt



5. Generelt



6. Generelt



7. Generelt



8. Generelt



9. Generelt



10. Generelt



11. Generelt



12. Generelt



4454106



13. Generelt



14. Generelt



15. Generelt



16. Generelt



17. Generelt



18. Generelt



19. Generelt



20. Generelt



21. Generelt



22. Generelt



23. Generelt



24. Generelt



4454106

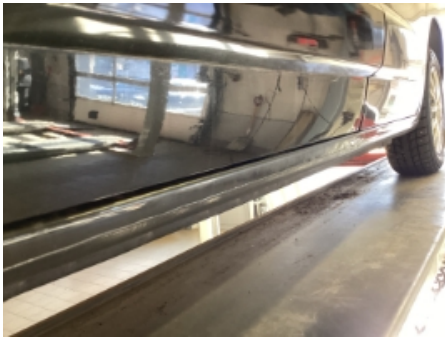

25. Generelt



26. Generelt



27. Generelt



28. Generelt



29. Generelt



30. Generelt



31. Generelt



32. Generelt



33. Generelt



34. Generelt



35. Generelt

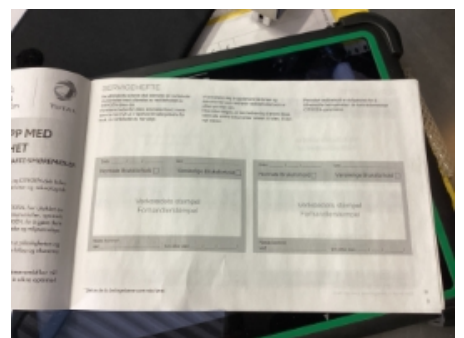

36. Generelt



4454106

Leveransebetingelser

1. Testrapporten

Testrapporten inneholder identifikasjon av kjøretøy og kunde samt beskrivelse av testens omfang med måleresultater der det foreligger.

2. Bedømming-vurderingsdefinisjon

Forklaring til bokstavkodene som benyttes ved PDF rapport:

V = Normalt. Tilstand vurdert «normal» iht. kjøretøyets alder og kjørelengde

R = Reparasjon. Anbefaler utbedring iht. kontrollpunkt

O = Opplysning. Informasjon iht. kontrollpunkt og/eller kjøretøy

S = Skiftet. Kontrollpunkt inkl. komponentskifte

J = Justert. Kontrollpunkt inkl. justering

I = Ikkeutført. Kontrollpunkt ikke vurdert

3. Gjennomføring av test.

Test utføres på et NAF Senter hvis ikke annet er beskrevet.

4. Eiendomsrett

Testens resultat tilhører NAFs kunde. Kundens navn er registrert på side 1 i testrapporten, og eventuelle henvendelser i forbindelse med testen må utføres av registrert kunde. Testresultatene leveres ikke ut til andre uten samtykke fra NAFs kunde.

5. Demontering

NAF demonterer ikke for kontroll/vurdering, og kan dermed ikke påpeke feil som kun avdekkes ved demontering. Dersom NAF oppdager avvik der det trengs demontering for kontroll/vurdering, vil dette anmerkes i testrapporten.

6. Prøvekjøring, periodiske feil og fremtidige problemer

NAF anmerker kun feil og avvik som oppdages på testtidspunktet. Periodiske feil/avvik kan forekomme uten at dette avdekkes pga. manglende symptom(fremtredelse) ved testtidspunktet. Det er ikke mulig å forutse fremtidige problemer, feil eller avvik.

NAF prøvekjører bilen kun i begrenset grad.

7. Avlesing av elektronisk lagrede feilkoder via kjøretøyets OBD kontakt

NAF leser feilkoder på de elektroniske styresystemene som bilprodusenten har gitt tilgang til. Tilgang kan variere mellom ulike bilmerker og modeller og systemene leses med det testutstyret som benyttes av NAF. Det skilles ikke mellom permanente og periodiske feilkoder. NAF kan ikke påvise avvik i bilens oppgitte kilometerstand ved hjelp av diagnose.

8. NAFs ansvar

NAF har vurdert alle kontrollpunkter i den aktuelle testrapporten i henhold til NAFs definisjoner og retningslinjer. Kontrollpunkter som ikke omtales i rapporten er ikke inkludert eller vurdert.

Feil/avvik som avdekkes i etterkant av testen, kan ikke lastes NAF uten at det dokumenteres at følgende kumulative vilkår foreligger:

- feil/avvik må anses å ha foreligget ved testtidspunktet
- feil/avvik kan avdekkes etter gjeldende definisjoner og retningslinjer (innhold) av kontrollpunkt ved testtidspunktet
- feil/avvik kan avdekkes ved benyttet testutstyr i NAF ved testtidspunktet
- feil/avvik kan avdekkes ved gjeldende testforutsetninger ved testtidspunktet
- feil/avvik medfører konsekvenstap
- NAF har opptrådt uaktsomt ved testtidspunktet

9. Klageadgang næringsmarked

Testens resultat tilhører NAFs kunde. Kundens navn er registrert på side 1 i testrapporten. Ved eventuelle uoverensstemmelser i forbindelse med levert dokumentasjon, skal kunde ta dette opp med NAF. NAF er forretningsmessig leverandør til kunde og forholder seg kun til denne avtalepart.

Alle reklamasjoner må være NAF i hende skriftlig senest 10 dager etter at testen er utført.

10. Reklamasjonsansvaret til NAF

Ved uoverensstemmelse mellom tekst og bilder i testrapport og ett av disse viser riktig tilstand, er feilen ikke reklamasjonsgrunn.

NAF AS er ikke ansvarlig for feil i opplysninger som er hentet elektronisk fra 3.-part.

NAF AS kan kreve at bilen stilles til disposisjon for kontroll.

Ved reklamasjon kan NAF AS forlange å få mulighet til å reparere på eget verksted.

Hvis kjøper starter reparasjon på annet verksted uten skriftlig godkjenning fra NAF AS bortfaller retten til å kreve utgiften refundert av NAF AS.

Ved reparasjon på kjøpers verksted beregnes priser etter NAF AS sine innkjøpspriser (Meca eller tilsvarende) og selvkost på timepris. Benyttes DBS-systemet som grunnlag for delepriser benyttes importørpriser uten fraktpåslag.

Arbeidstidsettes iht. Haynes Pro med faktor 1

Diagnoserapport vedlegges der kunden har bestilt dette. Diagnoserapporten betraktes som en del av testrapporten.

Reklamasjonskravets størrelse er under alle omstendigheter oppad begrenset til prisen på testen, med mindre noe annet er særskilt avtalt.

NAF AS anbefaler at budgivere selv inspiserer objektet.

Naf senter Kristiansand
Skibåsen 33
4636 Kristiansand
Telefon: 38056666
Fax:
E-mail: Willy.pedersen@naf.no
Website: Www.naf.no



16. apr. 2024

Køretøj: Citroen Berlingo-IV 1.5 Blue-HDi MPV
Motorkode: YHT (DV5RCF)
Produktionsår: 20-21
Kilometerstand: 32779 (skrevet af kontrolløren)
Registrering Nr: PR63271
VIN: VR7EFYHYCMJ816425 (udlæst fra styreenhed)
Testet: 16. apr. 2024 14:17:30 / Lovdag

Fejlkode

| | | |
|--|-----------------------|-------------------------|
| OBD | OBD | 0 Fejl |
| Motor | Diesel | 2 Fejl |
| Fejlkode: U1213-81 CAN-bus/forbindelse til ABS/antispin-system Kommunikation forstyrret. | | |
| Fejlkode: U1205-81 CAN-bus-forbindelse til ratvinkelsensor Kommunikation forstyrret. | | |
| Motor | Additiv diesel | ikke tilgængelig |
| ABS | ABS/ESP | 3 Fejl |
| Fejlkode: P0560-16 ABS/ESP-styreenhed Strømkreds med fejl. | | |
| Fejlkode: P0562-16 ABS/ESP-styreenhed Strømkreds med fejl. | | |
| Fejlkode: C1638-61 Ratvinkelsensor ikke kalibreret | | |
| Airbag | Airbag UDS | 0 Fejl |
| Klimaenlæg | Klimaenlæg UDS | 0 Fejl |

Komfort**Central styreenhed BSI****14 Fejl**

Fejlkode: B173E
nøgle
Fejlagtig registrering.

Fejlkode: B173D
nøgle
Fejlagtig registrering.

Fejlkode: B1808
Startspærre
Frigivelsessignal forstyrret/overlapper.

Fejlkode: B1153
Forrudevisker
Funktion ukorrekt.

Fejlkode: B11F0
Nærlys
Funktion ukorrekt.

Fejlkode: B162C
Relæ 1 tilbehør
Funktion ukorrekt.

Fejlkode: B1715
Dørlås-berøringskontakt FH
Tilstand ikke plausibel.

Fejlkode: B1716
Dørlås-berøringskontakt FV
Tilstand ikke plausibel.

Fejlkode: B1717
Dørlås dobbeltdør bag
Funktion ukorrekt.

Fejlkode: B171E
Dørlås dobbeltdør bag
Funktion ukorrekt.

Fejlkode: B1865
Motorstartfrigivelsessignal fra startknap og karosseristyreenhed
Signaler indbyrdes uplausible.

Fejlkode: B1805
startermotor
Funktion ukorrekt.

Fejlkode: B1825
Olieniveauekontrol
Funktion ukorrekt.

Fejlkode: B132A
Kølemiddeltryk
Lavtrykssystem fejlbehæftet.

Komfort**Tilbehørsstyreenhed****17 Fejl**

Fejlkode: B101F
Anhænger
Indgangsstrømkreds med fejl.

Fejlkode: B2EC8
Supplerende A/C-anlæg
Strømkreds med fejl.

Fejlkode: B2EC0
Anhængerbaglygte højre side
Strømkreds med fejl.

Fejlkode: B2EC1
Anhængerbaglygte
Strømkreds med fejl.

Fejlkode: B2EC2
Anhængerblinklys højre side
Strømkreds med fejl.

Fejlkode: B2EC3
Anhængerblinklys venstre side
Funktion ukorrekt.

Fejlkode: B2ECE
Anhænger-tågebaglygte
Strømkreds med fejl.

Fejlkode: B2ECF
Anhænderbaklys
Strømkreds med fejl.

Fejlkode: B2ED0
Anhænger-bremselys
Strømkreds med fejl.

Fejlkode: U1F00
Diagnosticeringsmodul
Fejl ikke optaget i fejlrapporten.

Fejlkode: B2EC0
Anhængerbaglygte højre side
Strømkreds med fejl.

Fejlkode: B2EC1
Anhængerbaglygte
Strømkreds med fejl.

Fejlkode: B2EC2
Anhængerblinklys højre side
Strømkreds med fejl.

Fejlkode: B2EC3
Anhængerblinklys venstre side
Funktion ukorrekt.

Fejlkode: B2ECE
Anhænger-tågebaglygte
Strømkreds med fejl.

Fejlkode: B2ECF
Anhænderbaklys
Hella Gutmann Solutions GmbH

Strømkreds med fejl.

Fejlkode: B2ED0
Anhænger-bremselys
Strømkreds med fejl.

Komfort

Anhængerstyreenhed

17 Fejl

Fejlkode: B101F-12
Anhænger
Indgangsstrømkreds med fejl.

Fejlkode: B2EC8-12
Supplerende A/C-anlæg
Strømkreds med fejl.

Fejlkode: B2EC0-12
Anhængerbaglygte højre side
Strømkreds med fejl.

Fejlkode: B2EC1-12
Anhængerbaglygte
Strømkreds med fejl.

Fejlkode: B2EC2-12
Anhængerblinklys højre side
Strømkreds med fejl.

Fejlkode: B2EC3-12
Anhængerblinklys venstre side
Funktion ukorrekt.

Fejlkode: B2ECE-12
Anhænger-tågebaglygte
Strømkreds med fejl.

Fejlkode: B2ECF-12
Anhænderbaklys
Strømkreds med fejl.

Fejlkode: B2ED0-12
Anhænger-bremselys
Strømkreds med fejl.

Fejlkode: U1F00-00
Diagnosticeringsmodul
Fejl ikke optaget i fejlrapporten.

Fejlkode: B2EC0-13
Anhængerbaglygte højre side
Strømkreds med fejl.

Fejlkode: B2EC1-13
Anhængerbaglygte
Strømkreds med fejl.

Fejlkode: B2EC2-13
Anhængerblinklys højre side
Strømkreds med fejl.

Fejlkode: B2EC3-13
Anhængerblinklys venstre side
Funktion ukorrekt.

Fejlkode: B2ECE-13
Anhænger-tågebaglygte
Strømkreds med fejl.

Fejlkode: B2ECF-13
Anhængerbaklys
Strømkreds med fejl.

Fejlkode: B2ED0-13
Anhænger-bremselys
Strømkreds med fejl.

| | | |
|----------------|-----------------------------------|-------------------------|
| Komfort | Kombiinstrument UDS | 0 Fejl |
| Komfort | Multifunktionskamera | ikke tilgængelig |
| Komfort | Info display | ikke tilgængelig |
| Komfort | Multifunktions-touchscreen | 2 Fejl |

Fejlkode: U1FA0-00
Audio-/videoforbindelser
Kommunikation forstyrret.

Fejlkode: B1576-54
Multifunktions-skærm
Kodning mangler/med fejl.

| | | |
|----------------|----------------------------------|-------------------------|
| Komfort | Multiplex-betjeningsenhed | 0 Fejl |
| Komfort | Projektionsvisning UDS | ikke tilgængelig |
| Komfort | Multifunktionsrat | 0 Fejl |
| Komfort | Kontaktmodul rat | 5 Fejl |

Fejlkode: B1836
Transponderantenne
Funktion ukorrekt.

Fejlkode: B1836
Transponderantenne
Funktion ukorrekt.

Fejlkode: B1835
Radiofjernbetjening
Signal/funktion med fejl.

Fejlkode: U1F00
Diagnosticeringsmodul
Fejl ikke optaget i fejlrapporten.

Fejlkode: B1182
Vinduesviskerkontakt

Strømkreds med fejl.

| | | |
|----------------|----------------------------|----------------|
| Komfort | Regn-/lyssensor UDS | 0 Fejl |
| Komfort | Parkeringsensor | 16 Fejl |

Fejlkode: B120E
Forbrændingsmotor
Signal med fejl.

Fejlkode: B1218
ESP-styreenhed
Signal med fejl.

Fejlkode: B1222
Parkeringsensor foran til venstre udvendigt
Funktion ukorrekt.

Fejlkode: B1225
Parkeringsensor foran til højre indvendig
Funktion ukorrekt.

Fejlkode: B1228
Parkeringsensor bag til højre udvendigt
Funktion ukorrekt.

Fejlkode: B1245
Parkeringsensor bag til højre side
Funktion ukorrekt.

Fejlkode: U0140
CAN-bus/forbindelse til karosseristyreenhed
Kommunikation forstyrret.

Fejlkode: U1003
CAN-bus
Funktion frakoblet.

Fejlkode: U111D
CAN-forbindelse med parkeringsensor-styreenhed
Fejl i kommunikation.

Fejlkode: U1802
Kørselshastighedssignal
Signal med fejl.

Fejlkode: U1804
Ratvinkelsensor
Signal med fejl.

Fejlkode: U1805
CAN-bus/forbindelse til ABS/antispin-system
Hjulhastighed ikke tilgængelig.

Fejlkode: U1F00
Diagnosticeringsmodul
Fejl ikke optaget i fejlrapporten.

Fejlkode: U1F18
Touchscreen

CAN-forbindelse fejler.

Fejlkode: U1F2E
CAN-bus til motorstyreenhed
ingen kommunikation

Fejlkode: U1F95
Parkeringsensorstyreenhed
Funktion ukorrekt.

| | | |
|----------------------|-------------------------------------|-------------------------|
| Komfort | Elektron. tændingslås | ikke tilgængelig |
| Komfort | Dørmodul for, førerside PDPC | ikke tilgængelig |
| Tyverisikring | Tyverialarm | ikke tilgængelig |
| Tyverisikring | alarmhorn | ikke tilgængelig |
| Styretøj | Servostyring CAN | 0 Fejl |
| Audio/Video | Autoradio CAN | ikke tilgængelig |
| Audio/Video | Navigation | 11 Fejl |

Fejlkode: B100C
Styreenhed, spændingsforsyning
Spændingsforsyning med fejl.

Fejlkode: B1503
Audioudgang, bagest venstre
Funktion ukorrekt.

Fejlkode: B1504
Audioudgang, bagest højre
Funktion ukorrekt.

Fejlkode: B1507
Indgang antenne 1
Signal med fejl.

Fejlkode: B1539
Multimediestyreenhed
Funktion ukorrekt.

Fejlkode: B153D
Digitalradio-antenne
Funktion ukorrekt.

Fejlkode: B1562
USB-tilslutning 2
Funktion ukorrekt.

Fejlkode: B1563
USB-tilslutning 1
Funktion ukorrekt.

Fejlkode: B1563
USB-tilslutning 1
Funktion ukorrekt.

Fejlkode: U1F00
Diagnosticeringsmodul
Fejl ikke optaget i fejlrapporten.

Fejlkode: U1FA0
Audio-/videoforbindelser
Kommunikation forstyrret.

Audio/Video

Telematikbetjeningsenhed

ikke tilgængelig

Audio/Video

Cd-afspiller ekstern

ikke tilgængelig