

VOLVO V60 163 HK AUTOMAT FORHJULSDRIFT
TESTDATO: 21.04.2024
KODE: 1393319

ZA11386	199 330 KM	29.09.2011 Førstegang registrert	Diesel
----------------	-------------------	--	---------------

CHASSISNR: YV1FW88A0C1050148	BRUKTIMPORT: Nei
KJØRETØY: Personbil	FRIST FOR PKK: 28.05.2025

NBF Tilstandsrapport er utarbeidet av Norges Bilbransjeforbund og Forbrukerrådet.

NBF Tilstandsrapport gir en detaljert beskrivelse av bilens tilstand, og gir den som kjøper bilen økt trygghet ved kjøpet. Rapporten utarbeides av teknisk kyndig personell, som gjør en grundig kontroll og inspeksjon.

Tilstandsrapporten beskriver bilens tilstand på testtidspunktet hensyntatt bilens alder og kilometerstand, med det utstyret som er i og på bilen.

Se mer om forutsetningene for vurderingen og andre vilkår på siste side.

OPPSUMMERT STATUS PÅ KJØRETØY
✔ Ingen anmerkning 🔍 Anmerkning(er)

IDENTITET ✔	ASSISTENTSYSTEMER OG DIAGNOSE ✔
EKSTERIØR 🔍	LYS 🔍
MOTOR ✔	HJULOPPHENG/STYRING ✔
BREMSER 🔍	GIR OG DRIVLINJE ✔
INTERIØR 🔍	OPPLYSNINGER/KLARGJØRING ✔

Punkt	Beskrivelse	Plassering
1. EKSTERIØR		
1.1 Lakk	Bruksriper, normalt ihht alder	
1.2 Dekk/Felger	Noe maling flasser på felg, se bilde	
1.3 Støtfanger	Mindre riper(r) i støtfanger foran og bak . Normal slitasje i forhold til alder	
1.4 Frontvindu	Mindre merker etter steinsprut	
2. LYS		
2.1 Lys foran	Høyre frontlys svetter på innsiden	
3. BREMSER		
3.1 Bremsfunksjon	Bremseklosser samt bremseskiver foran og bak er byttet i 04/24	
4. INTERIØR		
4.1 Dørtrekk	Bruks merke(r) på innside høyre og venstre dør	



1.1 Bruksriper, normalt ihht alder



1.1 Bruksriper, normalt ihht alder



1.2 Noe maling flasser på felg, se bilde



1.3 Mindre riper(r) i støtfanger foran og bak .
Normal slitasje i forhold til alder



1.3 Mindre riper(r) i støtfanger foran og bak .
Normal slitasje i forhold til alder



1.3 Mindre riper(r) i støtfanger foran og bak .
Normal slitasje i forhold til alder



1.4 Mindre merker etter steinsprut

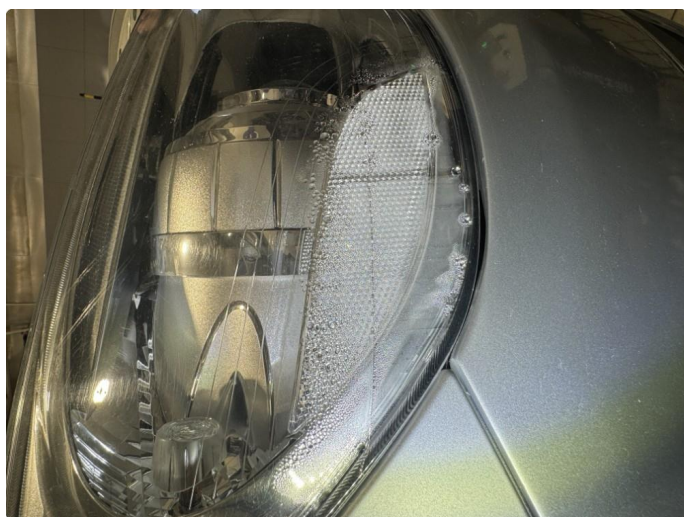

2.1 Høyre frontlys svetter på innsiden

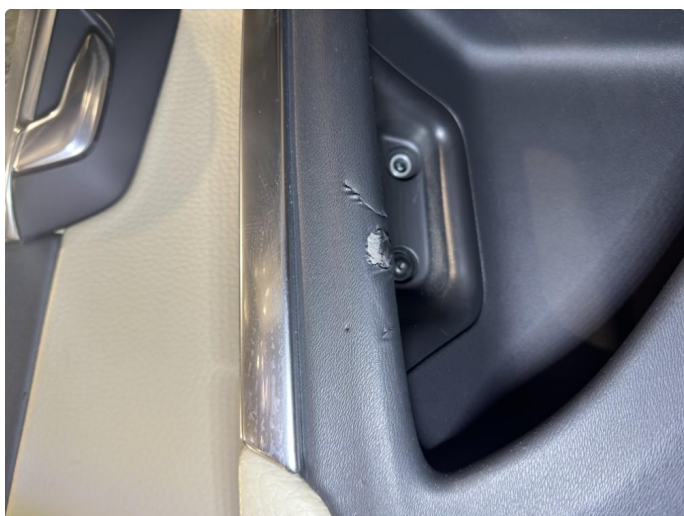

4.1 Bruks merke(r) på innside høyre og venstre dør



4.1 Bruks merke(r) på innside høyre og venstre dør

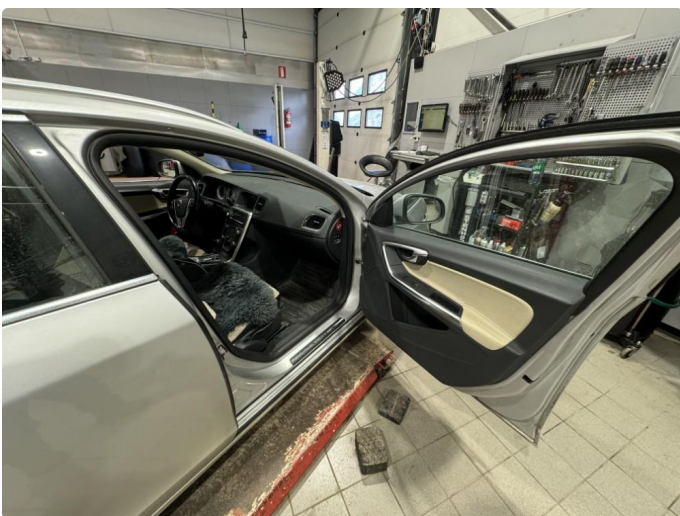



01 Service og vedlikehold

Utsifting av registerreim

Utsifting av registerreim		1	Utsifting av registerreim		2
Utført		<p>BILINORD</p> <p>Mjånesveien 1, 8370 Leknes</p> <p>Tlf: 760 54 850</p> <p>Org.nr: 983 666 280 MVA</p> <p>mail: leknes.firmapost@bilinord.no</p> <ul style="list-style-type: none"> - Register Sett - Vampump - Acteh - Multiflex - Kjølevest 		Utført	
Km				Km	
Dato				Dato	
Arbeidsordre nr.		Arbeidsordre nr.			
Type service		Type service			
Vedlikeholdsservice		Vedlikeholdsservice			

01 Service og vedlikehold

Service dokumentasjon og -stempler

12	13	
Service nr.	Service nr.	Service nr.
Utført	Utført	Utført
Km	Km	Km
Dato	Dato	Dato
Arbeidsordre nr.	Arbeidsordre nr.	Arbeidsordre nr.
Type service	Type service	Type service
Vedlikeholdsservice	Vedlikeholdsservice	Vedlikeholdsservice
<p>BILINORD</p> <p>Mjånesveien 1, 8370 Leknes</p> <p>Tlf: 760 54 850</p> <p>Org.nr: 983 666 280 MVA</p> <p>mail: leknes.firmapost@bilinord.no</p> <p>Tilpasset vedlikeholdsservice</p>		Tilpasset vedlikeholdsservice
Stempel	Stempel	Stempel
Tilpasset vedlikeholdsservice		Tilpasset vedlikeholdsservice
Merk	Merk	Merk

KJØRETØYDATA

ANTALL NØKLER	2	ANTALL LADEKABLER	0
TIDLIGERE STØRRE SKADE	Nei	TIDLIGERE BRUK	Normal bruk

PRØVEKJØRING

PRØVEKJØRT	HASTIGHET	TESTFORHOLD
Ja	20	Tørt

DEKK OG BREMSER

PRODUKSJONSDATO VINTERDEKK	Uke 36, 2021
----------------------------	--------------

	VENSTRE FORAN	HØYRE FORAN	VENSTRE BAK	HØYRE BAK
MØNSTERDYBDE SOMMERDEKK (MM)	5	5	5	5
MØNSTERDYBDE VINTERDEKK (MM)	6,7	6,9	7,1	7,2
BREMSESKIVER (MM)	24	24	9	9
BREMSEKLOSSER (MM)	1	1	4	4

SERVICEINFORMASJON

KOMPLETT HISTORIKK	ELEKTRONISK SERVICEHEFTE
Ja	Nei
SISTE SERVICEDATO	KILOMETERSTAND
22.06.2023	186251
SERVICER UTFØRT	KILOMETERSTAND
22.06.2023	186251

Kontrollert |
 Ikke kontrollert |
 Kontrollert, anmerkning

IDENTITET

- Kjennemerke
- Understellsnummer
- Dokumentasjon utstyr/godkjenning
- Nøkler

ASSISTENTSYSTEMER OG DIAGNOSE

- Kamera
- Sensor
- Systemfunksjoner
- Diagnose
- Prøvekjøring

EKSTERIØR

- Lakk
- Antirustbehandling
- Under bil
- Panser
- Dører
- Bakluke
- Låser/tyverisikring
- Skjermer
- Speil
- Korrosjon
- Vinduspussere/-spyler
- Verktøy/nødutstyr
- Dekk/Felger
- Hjulmuttere/-bolter
- Døråpning
- Terskler/innlastningssone
- Støtfanger
- Grill
- Tak
- Frontvindu
- Vinduer
- Kanal
- Stolpe
- Alle flater
- Ladeluke/tanklokk

LYS

- Lys foran
- Lys bak
- Markeringslys
- Retningslys
- Nødsignallys
- Parkeringslys
- Refleks
- Andre lys

MOTOR

- Avgass
- Batteri(er)
- Drivstoffanlegg/-ledninger
- Dynamo/lading
- Eksosanlegg
- Elektroniske styresystemer
- Kjølesystem/vannpumpe
- Lekkasje
- Motorfester/-demper
- Oljenivå/røykutvikling
- Service
- Startmotor
- Trekkraft
- Turbo
- Ladeluftkjøler
- Kompressor
- Dieselpumpe/dyser/gløding
- Motor

HJULOPPHENG/STYRING

- Retningsstabilitet/selvoppretting
- Ratt/styringsmekanisme
- Hjulager
- Fjærer/støtdemper
- Ledd
- Stabilisatorer/stag
- Forstilling
- Bakstilling

BREMSER

- Bremsfunksjon
- Parkeringsbrems
- Bremskraftforsterker
- Bremsvæske
- Lekkasje
- Rør/slanger
- Skiver
- Bremseskjold

GIR OG DRIVLINJE

- Girkasse
- Differensial
- Clutch/kobling/svinghjul
- Aksler
- Fordelingskasse

INTERIØR

- Dashbord
- Instrumenter og brytere
- Midtkonsoll/midtarmlene
- Dørtrekk
- Seter
- Taktrekk
- Tepper/bekledning
- Bagasjeromskjuler
- Vindusheiser
- Bilbelte
- Varme/AC/Klima
- Signalhorn/Lydsignal
- Multimedia
- Varerom
- Multifunksjonsratt
- Ratt
- Deksel

OPPLYSNINGER/KLARGJØRING

- Opplysninger
- Interiør
- Øvrig utstyr/klargjøring
- Annet

Det tas forbehold om mulige avvik i kontrollpunktene avhengig av biltype og modellvariant

Vilkår, tilstandsrapport

Hva som er vurdert, forutsetninger for vurderingen

Tilstandsrapporten beskriver bilens tilstand på testtidspunktet med det utstyret som var i og på bilen.

Den tekniske vurderingen av bilen er gjort med utgangspunkt i bilens alder og kjørelengde. Rapporten beskriver om bilens tilstand vurderes som normal ut fra bilens alder og kjørelengde og/eller om det er anmerkninger eller øvrige kommentarer. Kontrollpunktene som er vurdert er listet opp i rapporten.

Bilen er ikke demontert ved vurderingen, og tilstandsrapporten påpeker dermed ikke eventuelle feil som kun kan avdekkes ved demontering eller ved lengre tids bruk ut over ordinær prøvekjøring.

Kapasiteten på driftsbatteriet på el- og hybridbiler er ikke målt, og er derfor ikke en del av tilstandsrapport

Feilmeldinger som bilens produsent har gitt tilgang til og som er tilgjengelige på vurderingstidspunktet/testtidspunktet er avlest. Avlesing av feilmeldinger skjer med tilgjengelig diagnoseutstyr. Ved usikkerhet omkring feilkodene anbefales videre undersøkelser.

Bilen er prøvekjørt, men kun ved en kortere tur. Tekniske egenskaper ved bilen som forutsetter spesielle kjøreforhold er kun vurdert om kjøreforholdene på vurderingstidspunktet gjorde dette mulig.

Periodiske feil og avvik for eksempel ved oljeforbruket på fossile biler kan forekomme uten at dette kan avdekkes, ettersom vurderingen kun gir et øyeblikksbilde av bilens tilstand.

Sted og Dato

Sted og Dato

Signatur selger

Signatur kjøper

Selger og kjøper bekrefter med sine underskrifter at ved inngåelsen av kjøpsavtalen ble tilstandsrapporten gjennomgått med kjøper, og at det spesielt ble informert om avvik fra kravene i forbrukerkjøpslovens § 15 i de tilfeller slike fremkommer i rapporten, og at kjøper aksepterer disse avvikene.