



4470046

# NAF Bruktbiltest

Testdato  
11.04.2024



## Kunde

<b>Navn</b>	Auksjonen.no As	<b>Kontaktperson</b>	
<b>Medlemsnummer</b>	94448735	<b>Navn</b>	Auksjonen.no As
<b>Adresse</b>	Døvleveien 23	<b>Telefon</b>	33 30 05 40
<b>Postnummer og -sted</b>	3170 SEM	<b>E-post</b>	
<b>Telefon</b>	33 30 05 40		
<b>Ekstern referanse</b>	389298		



## Kjøretøy

<b>Bilmerke</b>	Toyota	<b>Motorstørrelse</b>	1499 cm <sup>3</sup>
<b>Modell</b>	Proace City	<b>Motoreffekt</b>	75 kW
<b>Type</b>	E	<b>Aksler i drift</b>	1
<b>Registreringsnr.</b>	SX21695	<b>Drivstofftype</b>	Diesel
<b>Understellsnr.</b>	YAREFYHYCGJ945188	<b>Kjøretøygruppe</b>	315
<b>Km.stand.</b>	31908	<b>Bruktimportert</b>	Nei
<b>Farge</b>	Hvit	<b>Registreringsår</b>	2021
		<b>Registrert første gang</b>	21.06.2021



## Informasjon

NAF Bruktbiltest (BBT) er en uavhengig vurdering av kjøretøyets tekniske tilstand iht. definerte kontrollpunkter. De aktuelle kontrollpunktene fremkommer i testen og vurderes / bedømmes etter NAF sine definisjoner og retningslinjer som også hensyntar bilens alder og km-stand.

NAF anmerker kun feil, mangler og avvik som avdekkes på testtidspunktet. Forutsetninger for utført test er angitt på side 2 i denne rapporten. NAF demonterer ikke for kontroll. Det kan være indikasjon knyttet til tekniske forhold som krever ytterligere utredning for å kunne fastslå omfang. Det kan også være periodiske feil som ikke kan avdekkes på testtidspunktet. Se utfyllende leveransebeskrivelse side 6.

NAF Bruktbiltest er utført på oppdrag av bilforhandler. Alle henvendelser til testen og øvrige forhold til bilens tekniske tilstand må avklares mellom kjøper av bilen og bilforhandler testen er utstedt til.



4470046

## Testresultater

Ref.id	Repareres	Resultat	Beskrivelse
23.1	Full systemskann	Det finnes feilkoder, se rapport	
23.2		Diagnoseavlesing ligger i testrapport	
30.2	Kjølevæske	Lavt væskenivå	
70.1	Hjulkapsler/navkopper	Hjulkapsel som ikke fremstår hel og komplett Venstre foran pga. sprekker, defekter, skader og/eller mangler, skift:	
86.2	Lakk / karosseri utvendig	Lakkriper:	Støtfanger foran
86.3		Skadet:	Høyre bakskjerm, Høyre bakdør
86.5		Pyntelist løs, skadet eller mangler:	Høyre fordør, Høyre bakdør

Ref.id	Opplysning	Resultat	Beskrivelse
6.16	Bremseskiver	Overflaterust eller mindre enn 25% av overflaten rustet	Begge sider foran
6.17		Overflaterust eller mindre enn 50% av overflaten rustet	Begge sider bak
28.7	Utvendig tilstand motor	Oljesvetting	
67.30	Ekstra hjulsett	Dekk har lite mønsterdybde, tillatt men anbefales byttet:	4 dekk
70.6	Hjulkapsler/navkopper	Komplett hjulkapsel med ripe i overflaten: 3 hjulkapsler	
86.16	Lakk / karosseri utvendig	Lakkriper:	
86.19		Bulk(er)	Venstre bakskjerm
86.20		Steinsprut:	
97.8	Døråpning	* Bruksmerker.	
98.9	Seter	* Nuppe i førersetet. Noen svake flekker.	

## Servicehistorikk

Angitte servicer er de som er oppført i serviceheftet/annen dokumentasjon funnet i bilen. Avvik i forhold til angitte serviceintervaller/retningslinjer i serviceheftet, anmerkes og fremkommer i rapporten.

Dato	Km.stand
10.05.2022	10815

## Testforhold

<b>Maks hastighet ved prøvekjøring</b>	60 km/t
<b>Utetemperatur ved prøvekjøring</b>	9 °C
<b>Føreforhold ved prøvekjøring</b>	Tørt
<b>Bilen ble prøvekjørt:</b>	Driftsvarm motor
<b>Er bilen skitten eller nediset:</b>	Nei
<b>Frist for neste EU kontroll</b>	20.06.2025
<b>Er testen utført på NAF Senteret?</b>	Nei



4470046

**Prøvekjøring**

1 - Kjøreegenskaper ✓

**Generell informasjon**

3 - Nøkler / Utstyr ✓

4 - Service/ Dokum. ✓

**Bremser**

5 - Bremsbelegg ✓

6 - Bremseskiver O

8 - Parkeringsbrems ✓

9 - Bremsvirkning ✓

10 - Bremsvæskeniå ✓

11 - Bremsvæskens kokepunkt ✓

12 - Bremsør ✓

13 - Bremseslanger ✓

14 - Bremskraftforsterker ✓

15 - Brems pedal ✓

**Lys og signaler**

17 - Lys ✓

19 - Refleks ✓

20 - Lyd / lyssignaler ✓

21 - Varsellamper ✓

22 - Varsellamper utvidet ✓

**e-Diagnose**

23 - Full systemskann R

**Motor**

26 - Avgassanalyse (Diesel) ✓

27 - Motor virkemåte ✓

28 - Utvendig tilstand motor O

29 - Oljenivå motor ✓

30 - Kjølevæske R

31 - Kjølevifte ✓

32 - Kjølesystem ✓

33 - Eksosanlegg ✓

35 - Motorfester ✓

36 - Drivstofftank, rør, slange ✓

37 - Registerreim ✓

**Drivverk**

38 - Clutch ✓

39 - Girkasse (manuell) ✓

42 - Drivaksler ✓

**Elektriske anlegg**

44 - Instrument belysning ✓

45 - Instrumenter ✓

46 - Radio / Multimedia ✓

47 - Elektrisk vindusheis ✓

48 - Oppvarmet bakrute ✓

49 - Kupevifte ✓

50 - Varmeapparat / klimaanlegg (AC) ✓

51 - Vindusvisker, spyler (foran/bak) ✓

53 - Sentrallås ✓

54 - Setevarmer ✓

55 - Ladespenning generator ✓

56 - Drivrem generator ✓

57 - Batteri ytre tilstand ✓

58 - Tilstand 12 volt batteri ✓

**Hjul, dekk, felg**

65 - Dekk ✓

66 - Felg ✓

**Hjul, dekk, felg**

67 - Ekstra hjulsett O

68 - Hjullager ✓

69 - Reservehjul / dekkreparasjonssett ✓

70 - Hjulcapsler/navkopper R

**Styring**

71 - Ratt, rattaksel, ledd ✓

72 - Styresnekke, tannstang ✓

73 - Styrestag/ledd ✓

74 - Styreservo ✓

**Hjuloppheng**

75 - Støtdempere ✓

76 - Stabilisator ✓

77 - Fjærer / fjærbein ✓

78 - Opphengs- / bærearmer foraksel ✓

79 - Opphengs- / bærearmer bakaksel ✓

80 - Travers ✓



4470046

**Karosseri**

- |                                |   |
|--------------------------------|---|
| 81 - Frontrute                 | ✓ |
| 82 - Siderute/bakrute          | ✓ |
| 83 - Dør-/panseråpner          | ✓ |
| 84 - Lås                       | ✓ |
| 86 - Lakk / karosseri utvendig | R |
| 87 - Utvendig speil            | ✓ |
| 88 - Underside                 | ✓ |
| 89 - Understellsnummer         | ✓ |

**Interiør**

- |                             |   |
|-----------------------------|---|
| 91 - Dashbord / midtkonsoll | ✓ |
| 92 - Luftdyse kupé          | ✓ |
| 93 - Taktrekk               | ✓ |
| 94 - Solskjerm              | ✓ |
| 95 - Innvendig speil        | ✓ |
| 96 - Dørtrekk               | ✓ |
| 97 - Døråpning              | ○ |
| 98 - Seter                  | ○ |
| 99 - Bilbelte               | ✓ |
| 100 - Gulvmatter/-teppe     | ✓ |
| 102 - Laste-/bagasjerom     | ✓ |
| 103 - Interiør generelt     | ✓ |
| 104 - Varseltrekant         | ✓ |



4470046

**Måleverdier**

Ref.Id	Punkt	Fråse	Måleverdi
3.1	Nøkler / Utstyr	Antall nøkler:	2 stk
6.1	Bremseskiver		Ikke mulig å måle pga felgens utforming
9.1	Bremsevirkning		Kontrollert visuelt
26.1	Avgassanalyse (Diesel)		Euro 5 eller høyere uten feilkoder
30.1	Kjølevæske	Kjølevæskens frysepunkt, frostsikker ned til minus:	42 °C
37.1	Registerreim	Bilfabrikanten anbefaler under normale forhold skifte ved km:	160000
37.2		eller ved, måneder:	60
50.1	Varmeapparat / klimaanlegg (AC)	Temperatur på luft inn i klimaanlegg	20 °C
50.2		Temperatur på luft ut av klimaanlegg	1 °C
55.1	Ladespenning generator	Ladespenning med last (V)	14,80 volt
55.2		Ladespenning uten last (V)	14,80 volt
58.1	Tilstand 12 volt batteri	Referanseverdi norm:	EN
58.2		Referanseverdi kaldstart-kapasitet:	760 ampere
58.3		Målt kaldstart-kapasitet:	630 ampere
65.1	Dekk	Mønsterdybde VF	5,00 mm
65.2		Mønsterdybde HF	5,00 mm
65.3		Mønsterdybde VB	5,00 mm
65.4		Mønsterdybde HB	5,00 mm
65.5		Bilen er utrustet med:	Piggfrie vinterdekk
66.1	Felg	Felg montert på bilen:	Stålfelg
67.1	Ekstra hjulsett	Mønsterdybde	3,00 mm
67.2		Mønsterdybde	3,00 mm
67.3		Mønsterdybde	33,00 mm
67.4		Mønsterdybde	3,00 mm
67.5		Ekstra hjulsett er utrustet med:	Sommerdekk
67.6		Felg på ekstra hjulsett:	Stålfelg



4470046

## Bilder og vedlegg



1. Generelt



2. Generelt



3. Generelt



4. Generelt



5. Generelt



6. Generelt



7. Generelt



8. Generelt



9. Generelt



10. Generelt



11. Generelt



12. Generelt



4470046



13. Generelt



14. Generelt



15. Generelt



16. Generelt



17. Generelt



18. Generelt



19. Generelt



20. Generelt



21. Generelt



22. Generelt



23. Generelt



24. Generelt



4470046



**25. Generelt**



**26. Generelt**

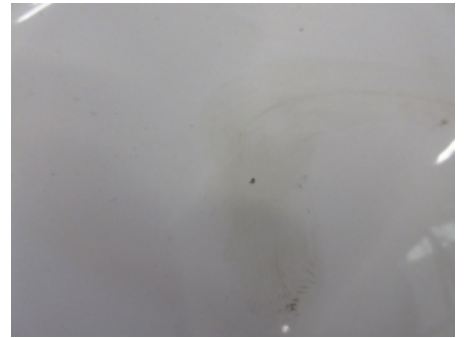

**27. Generelt**



**28. Generelt**





4470046

## Leveransebetingelser

### 1. Testrapporten

Testrapporten inneholder identifikasjon av kjøretøy og kunde samt beskrivelse av testens omfang med måleresultater der det foreligger.

### 2. Bedømming-vurderingsdefinisjon

Forklaring til bokstavkodene som benyttes ved PDF rapport:

V = Normalt. Tilstand vurdert «normal» iht. kjøretøyets alder og kjørelengde

R = Reparasjon. Anbefaler utbedring iht. kontrollpunkt

O = Opplysning. Informasjon iht. kontrollpunkt og/eller kjøretøy

S = Skiftet. Kontrollpunkt inkl. komponentskifte

J = Justert. Kontrollpunkt inkl. justering

I = Ikkeutført. Kontrollpunkt ikke vurdert

### 3. Gjennomføring av test.

Test utføres på et NAF Senter hvis ikke annet er beskrevet.

### 4. Eiendomsrett

Testens resultat tilhører NAFs kunde. Kundens navn er registrert på side 1 i testrapporten, og eventuelle henvendelser i forbindelse med testen må utføres av registrert kunde. Testresultatene leveres ikke ut til andre uten samtykke fra NAFs kunde.

### 5. Demontering

NAF demonterer ikke for kontroll/vurdering, og kan dermed ikke påpeke feil som kun avdekkes ved demontering. Dersom NAF oppdager avvik der det trengs demontering for kontroll/vurdering, vil dette anmerkes i testrapporten.

### 6. Prøvekjøring, periodiske feil og fremtidige problemer

NAF anmerker kun feil og avvik som oppdages på testtidspunktet. Periodiske feil/avvik kan forekomme uten at dette avdekkes pga. manglende symptom(fremtredelse) ved testtidspunktet. Det er ikke mulig å forutse fremtidige problemer, feil eller avvik.

NAF prøvekjører bilen kun i begrenset grad.

### 7. Avlesing av elektronisk lagrede feilkoder via kjøretøyets OBD kontakt

NAF leser feilkoder på de elektroniske styresystemene som bilprodusenten har gitt tilgang til. Tilgang kan variere mellom ulike bilmerker og modeller og systemene leses med det testutstyret som benyttes av NAF. Det skilles ikke mellom permanente og periodiske feilkoder. NAF kan ikke påvise avvik i bilens oppgitte kilometerstand ved hjelp av diagnose.

### 8. NAFs ansvar

NAF har vurdert alle kontrollpunkter i den aktuelle testrapporten i henhold til NAFs definisjoner og retningslinjer. Kontrollpunkter som ikke omtales i rapporten er ikke inkludert eller vurdert.

Feil/avvik som avdekkes i etterkant av testen, kan ikke lastes NAF uten at det dokumenteres at følgende kumulative vilkår foreligger:

- feil/avvik må anses å ha foreligget ved testtidspunktet
- feil/avvik kan avdekkes etter gjeldende definisjoner og retningslinjer (innhold) av kontrollpunkt ved testtidspunktet
- feil/avvik kan avdekkes ved benyttet testutstyr i NAF ved testtidspunktet
- feil/avvik kan avdekkes ved gjeldende testforutsetninger ved testtidspunktet
- feil/avvik medfører konsekvenstap
- NAF har opptrådt uaktsomt ved testtidspunktet

### 9. Klageadgang næringsmarked

Testens resultat tilhører NAFs kunde. Kundens navn er registrert på side 1 i testrapporten. Ved eventuelle uoverensstemmelser i forbindelse med levert dokumentasjon, skal kunde ta dette opp med NAF. NAF er forretningsmessig leverandør til kunde og forholder seg kun til denne avtalepart.

Alle reklamasjoner må være NAF i hende skriftlig senest 10 dager etter at testen er utført.

### 10. Reklamasjonsansvaret til NAF

Ved uoverensstemmelse mellom tekst og bilder i testrapport og ett av disse viser riktig tilstand, er feilen ikke reklamasjonsgrunn.

NAF AS er ikke ansvarlig for feil i opplysninger som er hentet elektronisk fra 3.-part.

NAF AS kan kreve at bilen stilles til disposisjon for kontroll.

Ved reklamasjon kan NAF AS forlange å få mulighet til å reparere på eget verksted.

Hvis kjøper starter reparasjon på annet verksted uten skriftlig godkjenning fra NAF AS bortfaller retten til å kreve utgiften refundert av NAF AS.

Ved reparasjon på kjøpers verksted beregnes priser etter NAF AS sine innkjøpspriser (Meca eller tilsvarende) og selvkost på timepris. Benyttes DBS-systemet som grunnlag for delepriser benyttes importørpriser uten fraktpåslag.

Arbeidstidsettes iht. Haynes Pro med faktor 1

Diagnoserapport vedlegges der kunden har bestilt dette. Diagnoserapporten betraktes som en del av testrapporten.

Reklamasjonskravets størrelse er under alle omstendigheter oppad begrenset til prisen på testen, med mindre noe annet er særskilt avtalt.

NAF AS anbefaler at budgivere selv inspiserer objektet.

NAF senter Bergen-Kokstad  
Kokstaddalen 5  
5257 Kokstad  
Telefon: +4755175550  
Fax:  
E-mail: kokstad@naf.no  
Website: www.naf.no



11. apr. 2024

Køretøj: Toyota Proace City 1.5 D  
Motorkode: YHY (DV5RD)  
Produktionsår: 19-  
Kilometerstand: 31908 (skrevet af kontrolløren)  
Registrering Nr: SX21695  
VIN: YAREFYHYCGJ945188 (udlæst fra styreenhed)  
Testet: 11. apr. 2024 17:12:48

---

Fejlkode

---

**OBD**

**OBD**

**0 Fejl**

**Motor**

**Dieselmotor**

**10 Fejl**

Fejlkode: U1213-81  
CAN-bus/forbindelse til ABS/antispin-system  
Kommunikation forstyrret.

Fejlkode: U1213-81  
CAN-bus/forbindelse til ABS/antispin-system  
Kommunikation forstyrret.

Fejlkode: U1213-81  
CAN-bus/forbindelse til ABS/antispin-system  
Kommunikation forstyrret.

Fejlkode: U1213-81  
CAN-bus/forbindelse til ABS/antispin-system  
Kommunikation forstyrret.

Fejlkode: U1205-81  
CAN-bus-forbindelse til ratvinkelsensor  
Kommunikation forstyrret.

Fejlkode: U1205-81  
CAN-bus-forbindelse til ratvinkelsensor  
Kommunikation forstyrret.

Fejlkode: U1213-81  
CAN-bus/forbindelse til ABS/antispin-system  
Kommunikation forstyrret.

Fejlkode: U1205-81  
CAN-bus-forbindelse til ratvinkelsensor  
Kommunikation forstyrret.

Hella Gutmann Solutions GmbH

Fejlkode: U1213-81  
CAN-bus/forbindelse til ABS/antispin-system  
Kommunikation forstyrret.

Fejlkode: U1213-81  
CAN-bus/forbindelse til ABS/antispin-system  
Kommunikation forstyrret.

<b>Motor</b>	<b>Additiv diesel</b>	<b>ikke tilgængelig</b>
<b>ABS</b>	<b>ABS/VSC</b>	<b>6 Fejl</b>

Fejlkode: U1118-87  
CAN-bus/forbindelse til karosseristyreenhed  
Kommunikation forstyrret.

Fejlkode: C1545-00  
ESP-regulering  
Regulering med fejl.

Fejlkode: U1000-00  
styreenhed  
Funktion ukorrekt.

Fejlkode: U2213-88  
Parkeringsbremse, udløserkontakt  
Funktion/signal med fejl.

Fejlkode: C0031-62  
Wheel speed sensor FL  
Strømkreds med fejl.

Fejlkode: C0034-62  
Hjulføler FH  
Strømkreds med fejl.

<b>Airbag</b>	<b>SRS Airbag</b>	<b>0 Fejl</b>
---------------	-------------------	---------------

<b>Klimaanlæg</b>	<b>Klimaanlæg</b>	<b>0 Fejl</b>
-------------------	-------------------	---------------

<b>Komfort</b>	<b>Central styreenhed</b>	<b>17 Fejl</b>
----------------	---------------------------	----------------

Fejlkode: U1F40  
Styreenhed batteriovervågning  
Kommunikation forstyrret.

Fejlkode: U1F3E  
CAN-bus til telematik-styreenhed  
Kommunikation forstyrret.

Fejlkode: U1F39  
Regn-/lyssensor  
Fejl i kommunikation.

Fejlkode: U1F28  
Kontaktmodul under rat  
Kommunikation forstyrret.

Fejlkode: U1F36  
CAN-kommunikation med servicemodul/telematikstyreenhed  
ingen kommunikation

Fejlkode: B173E  
nøgle  
Fejlagtig registrering.

Fejlkode: B173D  
nøgle  
Fejlagtig registrering.

Fejlkode: B1808  
Startspærre  
Frigivelsessignal forstyrret/overlapper.

Fejlkode: B1153  
Forrudevisker  
Funktion ukorrekt.

Fejlkode: B1715  
Dørlås-berøringskontakt FH  
Tilstand ikke plausibel.

Fejlkode: B1716  
Dørlås-berøringskontakt FV  
Tilstand ikke plausibel.

Fejlkode: B1717  
Dørlås dobbeltdør bag  
Funktion ukorrekt.

Fejlkode: B1865  
Motorstartfrigivelsessignal fra startknap og karosseristyreenhed  
Signaler indbyrdes uplausible.

Fejlkode: B1805  
startermotor  
Funktion ukorrekt.

Fejlkode: B1825  
Olieniveauekontrol  
Funktion ukorrekt.

Fejlkode: B132A  
Kølemiddeltryk  
Lavtrykssystem fejlbehæftet.

Fejlkode: U1F1B  
LIN-bus  
Fejl i kommunikation.

<b>Komfort</b>	<b>Karosseriombbygning</b>	<b>ikke tilgængelig</b>
<b>Komfort</b>	<b>Anhængerstyreenhed</b>	<b>ikke tilgængelig</b>
<b>Komfort</b>	<b>Multifunktionskamera</b>	<b>ikke tilgængelig</b>
<b>Komfort</b>	<b>Kombiinstrument</b>	<b>0 Fejl</b>

<b>Komfort</b>	<b>Multifunktionsskærm</b>	<b>ikke tilgængelig</b>
<b>Komfort</b>	<b>Multifunktions-touchscreen</b>	<b>2 Fejl</b>
<p>Fejlkode: U1FA0-00 Audio-/videoforbindelser Kommunikation forstyrret.</p> <p>Fejlkode: B1576-54 Multifunktionsskærm Kodning mangler/med fejl.</p>		
<b>Komfort</b>	<b>HUD head-up-display</b>	<b>ikke tilgængelig</b>
<b>Komfort</b>	<b>Servicemodul</b>	<b>0 Fejl</b>
<b>Komfort</b>	<b>Telematics</b>	<b>ikke tilgængelig</b>
<b>Komfort</b>	<b>PKSA Parkeringshjælp</b>	<b>1 Fejl</b>
<p>Fejlkode: B1003-54 Fjernkodning af styreenhed Kodning mangler/med fejl.</p>		
<b>Komfort</b>	<b>Ratkontaktmodul</b>	<b>4 Fejl</b>
<p>Fejlkode: B1836-12 Transponderantenne Funktion ukorrekt.</p> <p>Fejlkode: B1836-00 Transponderantenne Funktion ukorrekt.</p> <p>Fejlkode: B1835-00 Radiofjernbetjening Signal/funktion med fejl.</p> <p>Fejlkode: B126E-00 Fartpilot Funktion ukorrekt.</p>		
<b>Komfort</b>	<b>Ratbetjeningsknapper</b>	<b>1 Fejl</b>
<p>Fejlkode: U1F1A-87 LIN-bus Fejl i kommunikation.</p>		
<b>Komfort</b>	<b>Multiplex-betjeningsenhed</b>	<b>0 Fejl</b>
<b>Komfort</b>	<b>Regn-/lyssensor</b>	<b>0 Fejl</b>
<b>Komfort</b>	<b>DDM førerdørsmodul</b>	<b>ikke tilgængelig</b>
<b>Komfort</b>	<b>Elektronisk tændingslås</b>	<b>ikke tilgængelig</b>

<b>Tyverisikring</b>	<b>TD tyverialarm</b>	<b>ikke tilgængelig</b>
<b>Tyverisikring</b>	<b>alarmhorn</b>	<b>ikke tilgængelig</b>
<b>Styretøj</b>	<b>Hydraulisk servostyring</b>	<b>3 Fejl</b>

Fejlkode: U1213  
CAN-bus-forbindelse til ABS/ESP-styreenhed  
Kommunikation forstyrret.

Fejlkode: U1213  
CAN-bus-forbindelse til ABS/ESP-styreenhed  
Kommunikation forstyrret.

Fejlkode: C1638  
styreenhed  
Fejl i funktion/spændingsforsyning.

<b>Audio/Video</b>	<b>Navigation</b>	<b>9 Fejl</b>
--------------------	-------------------	---------------

Fejlkode: B100C  
Styreenhed, spændingsforsyning  
Spændingsforsyning med fejl.

Fejlkode: B1503  
Audioudgang, bagest venstre  
Funktion ukorrekt.

Fejlkode: B1504  
Audioudgang, bagest højre  
Funktion ukorrekt.

Fejlkode: B1507  
Indgang antenne 1  
Signal med fejl.

Fejlkode: B153D  
Digitalradio-antenne  
Funktion ukorrekt.

Fejlkode: B1562  
USB-tilslutning 2  
Funktion ukorrekt.

Fejlkode: B1563  
USB-tilslutning 1  
Funktion ukorrekt.

Fejlkode: B1563  
USB-tilslutning 1  
Funktion ukorrekt.

Fejlkode: U1FA0  
Audio-/videoforbindelser  
Kommunikation forstyrret.

<b>Audio/Video</b>	<b>Radio</b>	<b>ikke tilgængelig</b>
--------------------	--------------	-------------------------

**Audio/Video**

**Cd-afspiller**

**ikke tilgængelig**