



4460774

NAF Bruktbiltest

Testdato
08.04.2024



Kunde

Navn	Auksjonen.no As	Kontaktperson	
Medlemsnummer	94448735	Navn	Auksjonen.no As
Adresse	Døvleveien 23	Telefon	33 30 05 40
Postnummer og -sted	3170 SEM	E-post	
Telefon	33 30 05 40		
Ekstern referanse	384615		



Kjøretøy

Bilmerke	Citroen	Motorstørrelse	1499 cm ³
Modell	Berlingo	Motoreffekt	75 kW
Type	E	Aksler i drift	1
Registreringsnr.	BU18567	Drivstofftype	Diesel
Understellsnr.	VR7EFYHYCLJ606149	Kjøretøygruppe	315
Km.stand.	81718	Bruktimportert	Nei
Farge	Hvit	Registreringsår	2020
		Registrert første gang	06.10.2020



Informasjon

NAF Bruktbiltest (BBT) er en uavhengig vurdering av kjøretøyets tekniske tilstand iht. definerte kontrollpunkter. De aktuelle kontrollpunktene fremkommer i testen og vurderes / bedømmes etter NAF sine definisjoner og retningslinjer som også hensyntar bilens alder og km-stand.

NAF anmerker kun feil, mangler og avvik som avdekkes på testtidspunktet. Forutsetninger for utført test er angitt på side 2 i denne rapporten. NAF demonterer ikke for kontroll. Det kan være indikasjon knyttet til tekniske forhold som krever ytterligere utredning for å kunne fastslå omfang. Det kan også være periodiske feil som ikke kan avdekkes på testtidspunktet. Se utfyllende leveransebeskrivelse side 6.

NAF Bruktbiltest er utført på oppdrag av bilforhandler. Alle henvendelser til testen og øvrige forhold til bilens tekniske tilstand må avklares mellom kjøper av bilen og bilforhandler testen er utstedt til.



4460774

Testresultater

Ref.Id	Repareres	Resultat	Beskrivelse
4.1	Service/ Dokum.	Serviceokumentasjon mangler	
23.1	Full systemskann	Det finnes feilkoder, se rapport	
81.2	Frontrute	En eller flere steinsprutrosetter som ikke er utbedret <ul style="list-style-type: none">Reparasjonsmetode: Skift	
86.3	Lakk / karosseri utvendig	Skadet:	Støtfanger bak, Bakluke
98.2	Seter	Misfarget/skittent:	Midten foran, Høyre foran, Venstre foran
100.2	Gulvmatter/-teppe	Skadet gulvteppe:	Midtre bakerst

Ref.Id	Opplysning	Resultat	Beskrivelse
5.9	Bremsebelegg	Slitt bremsebelegg	Høyre foran, Venstre foran
6.16	Bremsekiver	Overflaterust eller mindre enn 25% av overflaten rustet	Begge sider foran
6.17		Overflaterust eller mindre enn 50% av overflaten rustet	Begge sider bak
23.6	Full systemskann	Etter avtale med kunde er feilkode/r slettet, feilsøking må påregnes dersom feilkode dukker opp igjen	
28.7	Utvendig tilstand motor	Oljesvetting	
28.9		Motorvask anbefales	
39.16	Girkasse (manuell)	Oljelekkasje / svetting	
86.17	Lakk / karosseri utvendig	Diverse småbulker/lakkriper	
86.18		Småbulker:	Høyre bakskjerm, Venstre bakskjerm
86.20		Steinsprut:	Venstre bakskjerm, Panser
87.11	Utvendig speil	Ripe i speilhus:	Høyre

Servicehistorikk

Bilen mangler servicebok

Bilen mangler instruksjonsbok/mappe

Testforhold

Maks hastighet ved prøvekjøring	60 km/t
Utetemperatur ved prøvekjøring	15 °C
Føreforhold ved prøvekjøring	Tørt
Bilen ble prøvekjørt:	Driftsvarm motor
Er bilen skitten eller nediset:	Nei
Frist for neste EU kontroll	05.10.2024



4460774

Prøvekjøring

1 - Kjøreegenskaper ✓

Generell informasjon

3 - Nøkler / Utstyr ✓

4 - Service/ Dokum. R

Bremser

5 - Bremsbelegg O

6 - Bremseskiver O

8 - Parkeringsbrems ✓

9 - Bremsvirkning ✓

10 - Bremsvæsknivå ✓

12 - Bremsørør ✓

13 - Bremseslanger ✓

15 - Bremsepedal ✓

Lys og signaler

17 - Lys ✓

19 - Refleks ✓

20 - Lyd / lyssignaler ✓

21 - Varsellamper ✓

e-Diagnose

23 - Full systemskann R

Motor

26 - Avgassanalyse (Diesel) ✓

27 - Motor virkemåte ✓

28 - Utvendig tilstand motor O

29 - Oljenivå motor ✓

30 - Kjølevæske ✓

32 - Kjølesystem ✓

33 - Eksosanlegg ✓

35 - Motorfester ✓

36 - Drivstofftank, rør, slange ✓

37 - Registerreim ✓

Drivverk

38 - Clutch ✓

39 - Girkasse (manuell) O

42 - Drivaksler ✓

Elektriske anlegg

44 - Instrument belysning ✓

45 - Instrumenter ✓

47 - Elektrisk vindusheis ✓

48 - Oppvarmet bakrute ✓

49 - Kupevifte ✓

50 - Varmeapparat / klimaanlegg (AC) ✓

51 - Vindusvisker, spyler (foran/bak) ✓

53 - Sentrallås ✓

54 - Setevarmer ✓

55 - Ladespenning generator ✓

56 - Drivrem generator ✓

57 - Batteri ytre tilstand ✓

58 - Tilstand 12 volt batteri ✓

59 - Tilhengerkontakt ✓

Hjul, dekk, felg

65 - Dekk ✓

66 - Felg ✓

67 - Ekstra hjulsett ✓

68 - Hjullager ✓

Styring

71 - Ratt, rattaksel, ledd ✓

72 - Styresnekke, tannstang ✓

73 - Styrestag/ledd ✓

74 - Styreservo ✓

Hjuloppheng

75 - Støtdempere ✓

76 - Stabilisator ✓

77 - Fjærer / fjærbein ✓

78 - Opphengs- / bærearmer foraksel ✓

79 - Opphengs- / bærearmer bakaksel ✓

80 - Travers ✓



4460774

Karosseri

81 - Frontrute	R
82 - Siderute/bakrute	✓
83 - Dør-/panseråpner	✓
84 - Lås	✓
86 - Lakk / karosseri utvendig	R
87 - Utvendig speil	O
88 - Underside	✓
89 - Understellsnummer	✓
90 - Tilhengerfeste	✓

Interiør

91 - Dashbord / midtkonsoll	✓
93 - Taktrekk	✓
96 - Dørtrekk	✓
97 - Døråpning	✓
98 - Seter	R
99 - Bilbelte	✓
100 - Gulvmatter/-teppe	R
102 - Laste-/bagasjerom	✓
103 - Interiør generelt	✓



4460774

Måleverdier

Ref.Id	Punkt	Fråse	Måleverdi
3.1	Nøkler / Utstyr	Antall nøkler:	2 stk
6.1	Bremseskiver		Kontrollert visuelt
9.1	Bremsevirkning	Bremsevirkning, VF	200,00
9.2		Bremsevirkning, HF	200,00
9.3		Bremsevirkning, VB	130,00
9.4		Bremsevirkning, HB	130,00
26.1	Avgassanalyse (Diesel)		Euro 5 eller høyere uten feilkoder
30.1	Kjølevæske	Kjølevæskens frysepunkt, frostsikker ned til minus:	-35 °C
37.1	Registerreim	Bilfabrikanten anbefaler under normale forhold skifte ved km:	160000
37.2		eller ved, måneder:	60
50.1	Varmeapparat / klimaanlegg (AC)	Temperatur på luft inn i klimaanlegg	19 °C
50.2		Temperatur på luft ut av klimaanlegg	8 °C
55.1	Ladespenning generator	Ladespenning med last (V)	14,00 volt
55.2		Ladespenning uten last (V)	14,00 volt
58.1	Tilstand 12 volt batteri	Referanseverdi norm:	CCA
58.2		Referanseverdi kaldstart-kapasitet:	760 ampere
58.3		Målt kaldstart-kapasitet:	651 ampere
65.1	Dekk	Mønsterdybde VF	7,00 mm
65.2		Mønsterdybde HF	7,00 mm
65.3		Mønsterdybde VB	7,00 mm
65.4		Mønsterdybde HB	7,00 mm
65.5		Bilen er utrustet med:	Piggfrie vinterdekk
66.1	Felg	Felg montert på bilen:	Lettmetallfelg
67.1	Ekstra hjulsett	Mønsterdybde	4,00 mm
67.2		Mønsterdybde	4,00 mm
67.3		Mønsterdybde	4,00 mm
67.4		Mønsterdybde	4,00 mm
67.5		Ekstra hjulsett er utrustet med:	Sommerdekk
67.6		Felg på ekstra hjulsett:	Stålfelg



4460774

Bilder og vedlegg



1. Generelt



2. Generelt



3. Generelt



4. Generelt



5. Generelt



6. Generelt



7. Generelt



8. Generelt



9. Generelt



10. Generelt



11. Generelt



12. Generelt



4460774



13. Generelt



14. Generelt



15. Generelt



16. Generelt



17. Generelt



18. Generelt



19. Generelt



20. Generelt



21. Generelt



22. Generelt



23. Generelt



24. Generelt



4460774



25. Generelt



26. Generelt

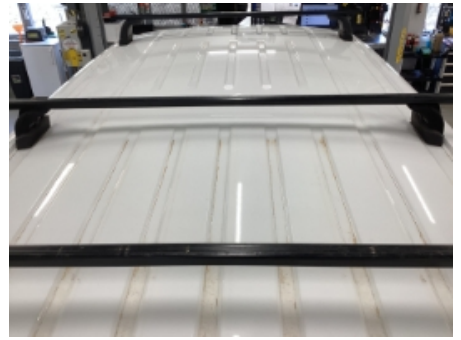

27. Generelt



28. Generelt



29. Generelt



30. Generelt



31. Generelt



32. Generelt



33. Generelt



34. Generelt



35. Generelt



36. Generelt



4460774



37. Generelt



38. Generelt



39. Generelt



40. Generelt



41. Generelt



42. Generelt



43. Generelt



44. Generelt



45. Generelt



46. Generelt

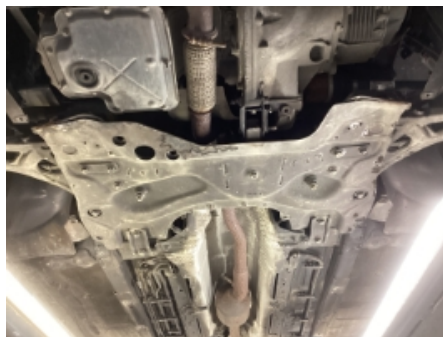

47. Generelt



48. Generelt



4460774



49. Generelt



50. Generelt



4460774

Leveransebetingelser

1. Testrapporten

Testrapporten inneholder identifikasjon av kjøretøy og kunde samt beskrivelse av testens omfang med måleresultater der det foreligger.

2. Bedømming-vurderingsdefinisjon

Forklaring til bokstavkodene som benyttes ved PDF rapport:

V = Normalt. Tilstand vurdert «normal» iht. kjøretøyets alder og kjørelengde

R = Reparasjon. Anbefaler utbedring iht. kontrollpunkt

O = Opplysning. Informasjon iht. kontrollpunkt og/eller kjøretøy

S = Skiftet. Kontrollpunkt inkl. komponentskifte

J = Justert. Kontrollpunkt inkl. justering

I = Ikkeutført. Kontrollpunkt ikke vurdert

3. Gjennomføring av test.

Test utføres på et NAF Senter hvis ikke annet er beskrevet.

4. Eiendomsrett

Testens resultat tilhører NAFs kunde. Kundens navn er registrert på side 1 i testrapporten, og eventuelle henvendelser i forbindelse med testen må utføres av registrert kunde. Testresultatene leveres ikke ut til andre uten samtykke fra NAFs kunde.

5. Demontering

NAF demonterer ikke for kontroll/vurdering, og kan dermed ikke påpeke feil som kun avdekkes ved demontering. Dersom NAF oppdager avvik der det trengs demontering for kontroll/vurdering, vil dette anmerkes i testrapporten.

6. Prøvekjøring, periodiske feil og fremtidige problemer

NAF anmerker kun feil og avvik som oppdages på testtidspunktet. Periodiske feil/avvik kan forekomme uten at dette avdekkes pga. manglende symptom(fremtredelse) ved testtidspunktet. Det er ikke mulig å forutse fremtidige problemer, feil eller avvik.

NAF prøvekjører bilen kun i begrenset grad.

7. Avlesing av elektronisk lagrede feilkoder via kjøretøyets OBD kontakt

NAF leser feilkoder på de elektroniske styresystemene som bilprodusenten har gitt tilgang til. Tilgang kan variere mellom ulike bilmerker og modeller og systemene leses med det testutstyret som benyttes av NAF. Det skilles ikke mellom permanente og periodiske feilkoder. NAF kan ikke påvise avvik i bilens oppgitte kilometerstand ved hjelp av diagnose.

8. NAFs ansvar

NAF har vurdert alle kontrollpunkter i den aktuelle testrapporten i henhold til NAFs definisjoner og retningslinjer. Kontrollpunkter som ikke omtales i rapporten er ikke inkludert eller vurdert.

Feil/avvik som avdekkes i etterkant av testen, kan ikke lastes NAF uten at det dokumenteres at følgende kumulative vilkår foreligger:

- feil/avvik må anses å ha foreligget ved testtidspunktet
- feil/avvik kan avdekkes etter gjeldende definisjoner og retningslinjer (innhold) av kontrollpunkt ved testtidspunktet
- feil/avvik kan avdekkes ved benyttet testutstyr i NAF ved testtidspunktet
- feil/avvik kan avdekkes ved gjeldende testforutsetninger ved testtidspunktet
- feil/avvik medfører konsekvenstap
- NAF har opptrådt uaktsomt ved testtidspunktet

9. Klageadgang næringsmarked

Testens resultat tilhører NAFs kunde. Kundens navn er registrert på side 1 i testrapporten. Ved eventuelle uoverensstemmelser i forbindelse med levert dokumentasjon, skal kunde ta dette opp med NAF. NAF er forretningsmessig leverandør til kunde og forholder seg kun til denne avtalepart.

Alle reklamasjoner må være NAF i hende skriftlig senest 10 dager etter at testen er utført.

10. Reklamasjonsansvaret til NAF

Ved uoverensstemmelse mellom tekst og bilder i testrapport og ett av disse viser riktig tilstand, er feilen ikke reklamasjonsgrunn.

NAF AS er ikke ansvarlig for feil i opplysninger som er hentet elektronisk fra 3.-part.

NAF AS kan kreve at bilen stilles til disposisjon for kontroll.

Ved reklamasjon kan NAF AS forlange å få mulighet til å reparere på eget verksted.

Hvis kjøper starter reparasjon på annet verksted uten skriftlig godkjenning fra NAF AS bortfaller retten til å kreve utgiften refundert av NAF AS.

Ved reparasjon på kjøpers verksted beregnes priser etter NAF AS sine innkjøpspriser (Meca eller tilsvarende) og selvkost på timepris. Benyttes DBS-systemet som grunnlag for delepriser benyttes importørpriser uten fraktpåslag.

Arbeidstidsettes iht. Haynes Pro med faktor 1

Diagnoserapport vedlegges der kunden har bestilt dette. Diagnoserapporten betraktes som en del av testrapporten.

Reklamasjonskravets størrelse er under alle omstendigheter oppad begrenset til prisen på testen, med mindre noe annet er særskilt avtalt.

NAF AS anbefaler at budgivere selv inspiserer objektet.

NAF SEM
Døvleveien 23
3170 SEM
Telefon:
Fax:
E-mail:
Website:



8. apr. 2024

Køretøj: Citroen 995808
Motorkode: YHY (DV5RD)
Produktionsår: 18-
Kilometerstand: 81718 (skrevet af kontrolløren)
Registrering Nr: BU18567
VIN: VR7EFYHYCLJ606149 (udlæst fra styreenhed)
Testet: 8. apr. 2024 13:43:27

Fejlkode

OBD	OBD	0 Fejl
Motor	Diesel	0 Fejl
Motor	Additiv diesel	ikke tilgængelig
ABS	ABS/ESP	0 Fejl
Airbag	Airbag UDS	0 Fejl
Klimaanelæg	Klimaanelæg UDS	0 Fejl
Komfort	Central styreenhed BSI	5 Fejl

Fejlkode: B1808
Startspærre
Frigivelsessignal forstyrret/overlapper.

Fejlkode: B116F
Ekstrablinklys højre side
Funktion ukorrekt.

Fejlkode: B1166
Blinklys FH
Funktion ukorrekt.

Fejlkode: B1716
Dørlås-berøringskontakt FV
Tilstand ikke plausibel.

Fejlkode: B1805
startermotor
Funktion ukorrekt.

Komfort**Tilbehørsstyreenhed****11 Fejl**

Fejlkode: B2EC2
Anhængerblinklys højre side
Strømkreds med fejl.

Fejlkode: B2EC3
Anhængerblinklys venstre side
Funktion ukorrekt.

Fejlkode: B2ECE
Anhænger-tågebaglygte
Strømkreds med fejl.

Fejlkode: U1F00
Diagnosticeringsmodul
Fejl ikke optaget i fejlrapporten.

Fejlkode: B2EC0
Anhængerbaglygte højre side
Strømkreds med fejl.

Fejlkode: B2EC1
Anhængerbaglygte
Strømkreds med fejl.

Fejlkode: B2EC2
Anhængerblinklys højre side
Strømkreds med fejl.

Fejlkode: B2EC3
Anhængerblinklys venstre side
Funktion ukorrekt.

Fejlkode: B2ECE
Anhænger-tågebaglygte
Strømkreds med fejl.

Fejlkode: B2ECF
Anhængerbaklys
Strømkreds med fejl.

Fejlkode: B2ED0
Anhænger-bremselys
Strømkreds med fejl.

Komfort**Anhængerstyreenhed****11 Fejl**

Fejlkode: B2EC2-12
Anhængerblinklys højre side
Strømkreds med fejl.

Fejlkode: B2EC3-12
Anhængerblinklys venstre side
Funktion ukorrekt.

Fejlkode: B2ECE-12
Anhænger-tågebaglygte
Strømkreds med fejl.

Fejlkode: U1F00-00
Diagnosticeringsmodul
Fejl ikke optaget i fejlrapporten.

Fejlkode: B2EC0-13
Anhængerbaglygte højre side
Strømkreds med fejl.

Fejlkode: B2EC1-13
Anhængerbaglygte
Strømkreds med fejl.

Fejlkode: B2EC2-13
Anhængerblinklys højre side
Strømkreds med fejl.

Fejlkode: B2EC3-13
Anhængerblinklys venstre side
Funktion ukorrekt.

Fejlkode: B2ECE-13
Anhænger-tågebaklygte
Strømkreds med fejl.

Fejlkode: B2ECF-13
Anhænderbaklys
Strømkreds med fejl.

Fejlkode: B2ED0-13
Anhænger-bremselys
Strømkreds med fejl.

Komfort	Kombiinstrument UDS	0 Fejl
Komfort	Multifunktionskamera	ikke tilgængelig
Komfort	Info display	ikke tilgængelig
Komfort	Multifunktions-touchscreen	1 Fejl

Fejlkode: B1576-54
Multifunktions-skærm
Kodning mangler/med fejl.

Komfort	Multiplex-betjeningsenhed	0 Fejl
Komfort	Projektionsvisning UDS	ikke tilgængelig
Komfort	Multifunktionsrat	0 Fejl
Komfort	Kontaktmodul rat	2 Fejl

Fejlkode: B1836
Transponderantenne
Funktion ukorrekt.

Fejlkode: B1836

Transponderantenne
Funktion ukorrekt.

Komfort	Regn-/lyssensor UDS	0 Fejl
Komfort	Parkeringsensor	16 Fejl

Fejlkode: B120E
Forbrændingsmotor
Signal med fejl.

Fejlkode: B1218
ESP-styreenhed
Signal med fejl.

Fejlkode: B1221
Parkeringsensor foran til venstre indvendig
Funktion ukorrekt.

Fejlkode: B1222
Parkeringsensor foran til venstre udvendigt
Funktion ukorrekt.

Fejlkode: B1225
Parkeringsensor foran til højre indvendig
Funktion ukorrekt.

Fejlkode: B1226
Parkeringsensor foran til højre udvendigt
Funktion ukorrekt.

Fejlkode: B1250
Parkeringsensor foran til venstre side
Funktion ukorrekt.

Fejlkode: B1251
Parkeringsensor foran til højre side
Funktion ukorrekt.

Fejlkode: U1003
CAN-bus
Funktion frakoblet.

Fejlkode: U111D
CAN-forbindelse med parkeringsensor-styreenhed
Fejl i kommunikation.

Fejlkode: U1802
Kørselshastighedssignal
Signal med fejl.

Fejlkode: U1805
CAN-bus/forbindelse til ABS/antispin-system
Hjulhastighed ikke tilgængelig.

Fejlkode: U1F00
Diagnosticeringsmodul
Fejl ikke optaget i fejlrapporten.

Fejlkode: U1F18

Touchscreen
CAN-forbindelse fejler.

Fejlkode: U1F2E
CAN-bus til motorstyreenhed
ingen kommunikation

Fejlkode: U1F95
Parkeringsensorstyreenhed
Funktion ukorrekt.

Komfort	Elektron. tændingslås	ikke tilgængelig
Komfort	Dørmodul for, førerside PDPC	ikke tilgængelig
Tyverisikring	Tyverialarm	ikke tilgængelig
Tyverisikring	alarmhorn	ikke tilgængelig
Styretøj	Servostyring CAN	0 Fejl
Audio/Video	Autoradio CAN	ikke tilgængelig
Audio/Video	Navigation	2 Fejl

Fejlkode: B1503
Audioudgang, bagest venstre
Funktion ukorrekt.

Fejlkode: B1504
Audioudgang, bagest højre
Funktion ukorrekt.

Audio/Video	Telematikbetjeningsenhed	ikke tilgængelig
Audio/Video	Cd-afspiller ekstern	ikke tilgængelig