



4398185

NAF Bruktbiltest

Testdato
12.03.2024



Kunde

Navn	Auksjonen.no Co/Santander	Kontaktperson	
Medlemsnummer	95140190	Navn	Auksjonen.no Co/Santander
Adresse	Døvleveien 23	Telefon	33300540
Postnummer og -sted	3170 SEM	E-post	
Telefon	33300540		
Ekstern referanse	385055		



Kjøretøy

Bilmerke	Mercedes-Benz	Motorstørrelse	1332 cm ³
Modell	A 180	Motoreffekt	100 kW
Type	F2A	Aksler i drift	1
Registreringsnr.	KJ42897	Drivstofftype	Bensin
Understellsnr.	WDD1770841J107873	Kjøretøygruppe	101
Km.stand.	65563	Bruktimportert	Nei
Farge	Svart	Registreringsår	2019
		Registrert første gang	11.06.2019



Informasjon

NAF Bruktbiltest (BBT) er en uavhengig vurdering av kjøretøyets tekniske tilstand iht. definerte kontrollpunkter. De aktuelle kontrollpunktene fremkommer i testen og vurderes / bedømmes etter NAF sine definisjoner og retningslinjer som også hensyntar bilens alder og km-stand.

NAF anmerker kun feil, mangler og avvik som avdekkes på testtidspunktet. Forutsetninger for utført test er angitt på side 2 i denne rapporten. NAF demonterer ikke for kontroll. Det kan være indikasjon knyttet til tekniske forhold som krever ytterligere utredning for å kunne fastslå omfang. Det kan også være periodiske feil som ikke kan avdekkes på testtidspunktet. Se utfyllende leveransebeskrivelse side 6.

NAF Bruktbiltest er utført på oppdrag av bilforhandler. Alle henvendelser til testen og øvrige forhold til bilens tekniske tilstand må avklares mellom kjøper av bilen og bilforhandler testen er utstedt til.



4398185

Testresultater

Ref.Id	Repareres	Resultat	Beskrivelse
3.6	Nøkler / Utstyr	Nøkkel/er virker ikke	
23.1	Full systemskann	Det finnes feilkoder, se rapport	
86.11	Lakk / karosseri utvendig	Steinsprut/lakksår	Panser

Ref.Id	Opplysning	Resultat	Beskrivelse
4.12	Service/ Dokum.	Bilen har digital servicebok, denne er ikke kontrollert av NAF	
6.16	Bremseskiver	Overflaterust eller mindre enn 25% av overflaten rustet	Begge sider foran
6.17		Overflaterust eller mindre enn 50% av overflaten rustet	Begge sider bak
17.29	Lys	Krakerert lykteglass	Venstre baklys, Høyre baklys
23.6	Full systemskann	Etter avtale med kunde er feilkode/r slettet, feilsøking må påregnes dersom feilkode dukker opp igjen	
29.12	Oljenivå motor	Bilen er ikke utstyrt med peilepinne, oljenivå er ikke kontrollert	
81.9	Frontrute	Noe steinsprut	
86.19	Lakk / karosseri utvendig	Bulk(er)	Høyre bakdør
86.20		Steinsprut:	Venstre forskjerm, Støtfanger foran, Høyre bakdør
86.27		Vanskelig å vurdere fordi bilen er:	skitten

Servicehistorikk

Bilen har elektronisk servicedokumentasjon

Elektronisk servicedokumentasjon er ikke sjekket av NAF på grunn av manglende tilgang.

Testforhold

Maks hastighet ved prøvekjøring	60 km/t
Utetemperatur ved prøvekjøring	4 °C
Føreforhold ved prøvekjøring	Tørt
Bilen ble prøvekjørt:	Driftsvarm motor
Er bilen skitten eller nediset:	Ja
Frist for neste EU kontroll	15.06.2025



4398185

Prøvekjøring

1 - Kjøreegenskaper ✓

Generell informasjon3 - Nøkler / Utstyr **R**4 - Service/ Dokum. **O****Bremser**

5 - Bremsbelegg ✓

6 - Bremseskiver **O**

8 - Parkeringsbrems ✓

9 - Bremsvirkning ✓

10 - Bremsvæsknivå ✓

Bremser

12 - Bremsør ✓

13 - Bremseslanger ✓

15 - Bremsedal ✓

Lys og signaler17 - Lys **O**

19 - Refleks ✓

20 - Lyd / lyssignaler ✓

21 - Varsellamper ✓

e-Diagnose23 - Full systemskann **R****Motor**

25 - Avgassanalyse (Bensin) ✓

27 - Motor virkemåte ✓

28 - Utvendig tilstand motor ✓

29 - Oljenivå motor **O**

30 - Kjølevæske ✓

32 - Kjølesystem ✓

33 - Eksosanlegg ✓

35 - Motorfester ✓

36 - Drivstofftank, rør, slange ✓

37 - Registerreim ✓

Drivverk

40 - Girkasse (automatisk) ✓

42 - Drivaksler ✓

Elektriske anlegg

44 - Instrument belysning ✓

45 - Instrumenter ✓

47 - Elektrisk vindusheis ✓

48 - Oppvarmet bakrute ✓

49 - Kupevifte ✓

50 - Varmeapparat / klimaanlegg (AC) ✓

51 - Vindusvisker, spyler (foran/bak) ✓

53 - Sentrallås ✓

54 - Setevarmer ✓

55 - Ladespenning generator ✓

56 - Drivrem generator ✓

57 - Batteri ytre tilstand ✓

58 - Tilstand 12 volt batteri ✓

Hjul, dekk, felg

65 - Dekk ✓

66 - Felg ✓

67 - Ekstra hjulsett ✓

68 - Hjullager ✓

Styring

71 - Ratt, rattaksel, ledd ✓

72 - Styresnekke, tannstang ✓

73 - Styrestag/ledd ✓

74 - Styreservo ✓

Hjuloppheng

75 - Støtdempere ✓

76 - Stabilisator ✓

77 - Fjærer / fjærbein ✓

78 - Opphengs- / bærearmer foraksel ✓

79 - Opphengs- / bærearmer bakaksel ✓

80 - Travers ✓

Karosseri81 - Frontrute **O**

82 - Siderute/bakrute ✓

83 - Dør-/panseråpner ✓

84 - Lås ✓

86 - Lakk / karosseri utvendig **R**

87 - Utvendig speil ✓

88 - Underside ✓

89 - Understellsnummer ✓



4398185

Interiør

- | | |
|-----------------------------|---|
| 91 - Dashbord / midtkonsoll | ✓ |
| 93 - Taktrekk | ✓ |
| 96 - Dørtrekk | ✓ |
| 97 - Døråpning | ✓ |
| 98 - Seter | ✓ |
| 99 - Bilbelte | ✓ |
| 100 - Gulvmatter/-teppe | ✓ |
| 101 - Bagasjeromstildekning | ✓ |
| 102 - Laste-/bagasjerom | ✓ |
| 103 - Interiør generelt | ✓ |



4398185

Måleverdier

Ref.Id	Punkt	Fråse	Måleverdi
3.1	Nøkler / Utstyr	Antall nøkler:	2 stk
6.1	Bremseskiver		Kontrollert visuelt
9.1	Bremsevirkning	Bremsevirkning, VF	200,00
9.2		Bremsevirkning, HF	200,00
9.3		Bremsevirkning, VB	180,00
9.4		Bremsevirkning, HB	180,00
25.1	Avgassanalyse (Bensin)		Euro 5 eller høyere uten feilkoder
30.1	Kjølevæske	Kjølevæskens frysepunkt, frostsikker ned til minus:	-45 °C
37.1	Registerreim		Bilen har registerkjede
50.1	Varmeapparat / klimaanlegg (AC)	Temperatur på luft inn i klimaanlegg	20 °C
50.2		Temperatur på luft ut av klimaanlegg	6 °C
55.1	Ladespenning generator	Ladespenning med last (V)	14,30 volt
55.2		Ladespenning uten last (V)	14,30 volt
58.1	Tilstand 12 volt batteri	Referanseverdi norm:	CCA
58.2		Referanseverdi kaldstart-kapasitet:	680 ampere
58.3		Målt kaldstart-kapasitet:	587 ampere
65.1	Dekk	Mønsterdybde VF	5,00 mm
65.2		Mønsterdybde HF	5,00 mm
65.3		Mønsterdybde VB	5,00 mm
65.4		Mønsterdybde HB	5,00 mm
65.5		Bilen er utrustet med:	Piggfrie vinterdekk
66.1	Felg	Felg montert på bilen:	Lettmetallfelg
67.1	Ekstra hjulsett	Mønsterdybde	2,00 mm
67.2		Mønsterdybde	2,00 mm
67.3		Mønsterdybde	3,00 mm
67.4		Mønsterdybde	3,00 mm
67.5		Ekstra hjulsett er utrustet med:	Sommerdekk
67.6		Felg på ekstra hjulsett:	Lettmetallfelg



4398185

Bilder og vedlegg



1. Generelt



2. Generelt



3. Generelt



4. Generelt



5. Generelt



6. Generelt



7. Generelt



8. Generelt



9. Generelt



10. Generelt



11. Generelt



12. Generelt



4398185



13. Generelt



14. Generelt



15. Generelt



16. Generelt



17. Generelt



18. Generelt



19. Generelt



20. Generelt



21. Generelt



22. Generelt



23. Generelt



24. Generelt



4398185



25. Generelt



26. Generelt



27. Generelt



28. Generelt



29. Generelt



30. Generelt



31. Generelt



32. Generelt

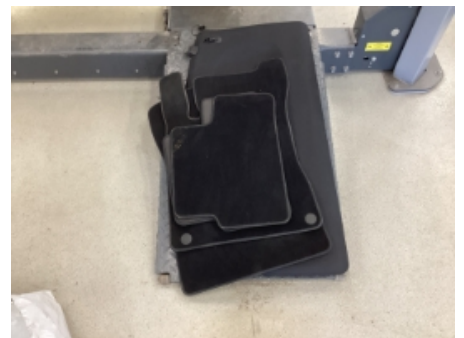

33. Generelt



34. Generelt



35. Generelt



36. Generelt



4398185



37. Generelt



38. Generelt



39. Generelt



40. Generelt



41. Generelt



42. Generelt



43. Generelt



44. Generelt



45. Generelt



46. Generelt



47. Generelt



48. Generelt



4398185



49. Generelt



50. Generelt



51. Generelt



4398185

Leveransebetingelser

1. Testrapporten

Testrapporten inneholder identifikasjon av kjøretøy og kunde samt beskrivelse av testens omfang med måleresultater der det foreligger.

2. Bedømming-vurderingsdefinisjon

Forklaring til bokstavkodene som benyttes ved PDF rapport:

V = Normalt. Tilstand vurdert «normal» iht. kjøretøyets alder og kjørelengde

R = Reparasjon. Anbefaler utbedring iht. kontrollpunkt

O = Opplysning. Informasjon iht. kontrollpunkt og/eller kjøretøy

S = Skiftet. Kontrollpunkt inkl. komponentskifte

J = Justert. Kontrollpunkt inkl. justering

I = Ikkeutført. Kontrollpunkt ikke vurdert

3. Gjennomføring av test.

Test utføres på et NAF Senter hvis ikke annet er beskrevet.

4. Eiendomsrett

Testens resultat tilhører NAFs kunde. Kundens navn er registrert på side 1 i testrapporten, og eventuelle henvendelser i forbindelse med testen må utføres av registrert kunde. Testresultatene leveres ikke ut til andre uten samtykke fra NAFs kunde.

5. Demontering

NAF demonterer ikke for kontroll/vurdering, og kan dermed ikke påpeke feil som kun avdekkes ved demontering. Dersom NAF oppdager avvik der det trengs demontering for kontroll/vurdering, vil dette anmerkes i testrapporten.

6. Prøvekjøring, periodiske feil og fremtidige problemer

NAF anmerker kun feil og avvik som oppdages på testtidspunktet. Periodiske feil/avvik kan forekomme uten at dette avdekkes pga. manglende symptom(fremtredelse) ved testtidspunktet. Det er ikke mulig å forutse fremtidige problemer, feil eller avvik.

NAF prøvekjører bilen kun i begrenset grad.

7. Avlesing av elektronisk lagrede feilkoder via kjøretøyets OBD kontakt

NAF leser feilkoder på de elektroniske styresystemene som bilprodusenten har gitt tilgang til. Tilgang kan variere mellom ulike bilmerker og modeller og systemene leses med det testutstyret som benyttes av NAF. Det skilles ikke mellom permanente og periodiske feilkoder. NAF kan ikke påvise avvik i bilens oppgitte kilometerstand ved hjelp av diagnose.

8. NAFs ansvar

NAF har vurdert alle kontrollpunkter i den aktuelle testrapporten i henhold til NAFs definisjoner og retningslinjer. Kontrollpunkter som ikke omtales i rapporten er ikke inkludert eller vurdert.

Feil/avvik som avdekkes i etterkant av testen, kan ikke lastes NAF uten at det dokumenteres at følgende kumulative vilkår foreligger:

- feil/avvik må anses å ha foreligget ved testtidspunktet
- feil/avvik kan avdekkes etter gjeldende definisjoner og retningslinjer (innhold) av kontrollpunkt ved testtidspunktet
- feil/avvik kan avdekkes ved benyttet testutstyr i NAF ved testtidspunktet
- feil/avvik kan avdekkes ved gjeldende testforutsetninger ved testtidspunktet
- feil/avvik medfører konsekvenstap
- NAF har opptrådt uaktsomt ved testtidspunktet

9. Klageadgang næringsmarked

Testens resultat tilhører NAFs kunde. Kundens navn er registrert på side 1 i testrapporten. Ved eventuelle uoverensstemmelser i forbindelse med levert dokumentasjon, skal kunde ta dette opp med NAF. NAF er forretningsmessig leverandør til kunde og forholder seg kun til denne avtalepart.

Alle reklamasjoner må være NAF i hende skriftlig senest 10 dager etter at testen er utført.

10. Reklamasjonsansvaret til NAF

Ved uoverensstemmelse mellom tekst og bilder i testrapport og ett av disse viser riktig tilstand, er feilen ikke reklamasjonsgrunn.

NAF AS er ikke ansvarlig for feil i opplysninger som er hentet elektronisk fra 3.-part.

NAF AS kan kreve at bilen stilles til disposisjon for kontroll.

Ved reklamasjon kan NAF AS forlange å få mulighet til å reparere på eget verksted.

Hvis kjøper starter reparasjon på annet verksted uten skriftlig godkjenning fra NAF AS bortfaller retten til å kreve utgiften refundert av NAF AS.

Ved reparasjon på kjøpers verksted beregnes priser etter NAF AS sine innkjøpspriser (Meca eller tilsvarende) og selvkost på timepris. Benyttes DBS-systemet som grunnlag for delepriser benyttes importørpriser uten fraktpåslag.

Arbeidstidsettes iht. Haynes Pro med faktor 1

Diagnoserapport vedlegges der kunden har bestilt dette. Diagnoserapporten betraktes som en del av testrapporten.

Reklamasjonskravets størrelse er under alle omstendigheter oppad begrenset til prisen på testen, med mindre noe annet er særskilt avtalt.

NAF AS anbefaler at budgivere selv inspiserer objektet.

NAF SEM
Døvleveien 23
3170 SEM
Telefon:
Fax:
E-mail:
Website:



12. mar. 2024

Køretøj: Mercedes A 180 (177)
Motorkode: 282.914
Produktionsår: 18-
Kilometerstand: 65563 (skrevet af kontrolløren)
Registrering Nr: KJ42897
VIN: WDD1770841J107873 (udlæst fra styreenhed)
Testet: 12. mar. 2024 12:40:38

Fejlkode

OBD	OBD	0 Fejl
Motor	Benzinmotor	1 Fejl
Fejlkode: P244B85 Differencetrykføler sodpartikelfilter række 1 Signal over tilladt grænseværdi.		
Motor	PTCU: Drivlinje	0 Fejl
Motor	FSCU brændstofpumpe	0 Fejl
Motor	DDW DC-DC-konverter	ikke tilgængelig
ABS	ESP: elektronisk stabiliseringsprogram	0 Fejl
Airbag	SRS Airbagstyreenhed	0 Fejl
Airbag	RevGus VL Reversibel selestrammer VF	ikke tilgængelig
Airbag	RevGus VR Reversibel selestrammer HF	ikke tilgængelig
Klimaanlæg	KLA Klimaanlæg	1 Fejl
Fejlkode: B112749 Luftkvalitetsføler Intern fejl.		
Sikkerhed	Højre bagradarsensor	ikke tilgængelig
Sikkerhed	Venstre bagradarsensor	ikke tilgængelig

Sikkerhed	Mercedes-Benz Intelligent Drive	0 Fejl
Sikkerhed	ABA: Aktiv bremseassistent	ikke tilgængelig
Sikkerhed	Aktiv fartpilot	ikke tilgængelig
Sikkerhed	Aktiv fartpilot/bremseassistent	0 Fejl
Komfort	SAM (signalregistrerings- + aktiveringsmodul)	2 Fejl

Fejlkode: B23267B
Sprinklervand-niveausensor
For lavt påfyldningsniveau.

Fejlkode: U014341
CAN-bus til multifunktionsstyreenhed
Funktionsfejl (kontrolsumsfejl).

Komfort	PARK: Parkeringshjælp	0 Fejl
Komfort	MFK: Multifunktionskamera	0 Fejl
Komfort	KAR Kamera med udvidet virkelighed	ikke tilgængelig
Komfort	SG-SW-L Styreenhed forlygte til venstre	0 Fejl
Komfort	SG-SW-R Styreenhed forlygte til højre	0 Fejl
Komfort	EZS: Elektr. tændingslås	1 Fejl

Fejlkode: U103888
Diagnose-CAN-bus
CAN-bus slået fra.

Komfort	TSG (dørstyreenhed) FV UDS OBD	1 Fejl
----------------	---------------------------------------	---------------

Fejlkode: B175515
Adgangsbelysning
Styrestrømkreds for kortslutning til plus.

Komfort	TSG (dørstyreenhed) FH UDS OBD	0 Fejl
Komfort	MRM "SCCM" OBD	0 Fejl
Komfort	AML Stemningsbelysning	ikke tilgængelig
Komfort	TPAD: Touchpad	0 Fejl
Komfort	LRE Ratstammeelektronik	0 Fejl
Komfort	MRM OBD	0 Fejl
Komfort	KI: Kombiinstrument	1 Fejl

Fejlkode: P1C5C00
Batteri-afladningssikring
Sikkerhedsafbrydelse aktiv.

Komfort	AHE: Anhængerregistrering	ikke tilgængelig
Komfort	ESE Elektrisk sædejustering med sædehukommelse, fører	ikke tilgængelig
Komfort	ESE Elektrisk sædejustering med sædehukommelse, passager	ikke tilgængelig
Komfort	Head-up-display	ikke tilgængelig
Komfort	CS Car Sharing	ikke tilgængelig
Komfort	STM Spejl taxameter	ikke tilgængelig
Komfort	PSD: Panoramatag	ikke tilgængelig
Komfort	Håndbevægelsessensor	ikke tilgængelig
Komfort	Betjeningsenhed multifunktionsrat (TMFL)	ikke tilgængelig
Komfort	HE Håndregistreringssystem	ikke tilgængelig
Komfort	Batteristyreenhed	ikke tilgængelig
Gearkasse	DSG dobbeltkoblingsgearkasse OBD	1 Fejl

Fejlkode: U108B00
CAN-bus-forbindelse til styreenhed til parkeringsbremse
CAN-signal "Parkeringsstilling" usandsynlig.

Gearkasse	VG: Fordelergear	ikke tilgængelig
Gearkasse	ARS Firehjulstræk venstre side	ikke tilgængelig
Undervogn	ADS OBD	ikke tilgængelig
Undervogn	AMG Undervogn	ikke tilgængelig
Styretøj	Elektr. servostyring	0 Fejl
Audio/Video	MBUX Head Unit	3 Fejl

Fejlkode: B1F9997
Infotainment-styreenhed
Funktion begrænset.

Fejlkode: U026487
CAN-kommunikation med RFK (bakkamera)
Kommunikation forstyrret.

Fejlkode: U118587
Hella Gutmann Solutions GmbH

Infotainment-betjeningsenhed
Funktion ukorrekt. Løbetidsfejl registreret.

Audio/Video **ZAN Infotainmentdisplay** **0 Fejl**

Audio/Video **Telematik HERMES** **1 Fejl**

Fejlkode: U103888
Diagnose-CAN-bus
CAN-bus slået fra.

Audio/Video **Lydsystem** **ikke tilgængelig**

Audio/Video **MTAS Mobiltelefonholder** **ikke tilgængelig**

Audio/Video **DSRC Vejafgiftsystem** **ikke tilgængelig**

Dæktryksovervågning **RDK OBD** **0 Fejl**