



4483271

NAF Bruktbiltest

Testdato
16.04.2024



Kunde

Navn	Auksjonen.no As	Kontaktperson	
Medlemsnummer	94448735	Navn	Auksjonen.no As
Adresse	Døvleveien 23	Telefon	33 30 05 40
Postnummer og -sted	3170 SEM	E-post	
Telefon	33 30 05 40		
Ekstern referanse	391247		



Kjøretøy

Bilmerke	Volkswagen	Motorstørrelse	2461 cm ³
Modell	TRANSPORTER O. CARAVELLE	Motoreffekt	96 kW
Type	7HC	Aksler i drift	1
Registreringsnr.	AX94472	Drivstofftype	Diesel
Understellsnr.	WV2ZZZ7HZ7H135189	Kjøretøygruppe	101
Km.stand.	312582	Bruktimportert	Nei
Farge	Sølv	Registreringsår	2007
		Registrert første gang	21.06.2007



Informasjon

NAF Bruktbiltest (BBT) er en uavhengig vurdering av kjøretøyets tekniske tilstand iht. definerte kontrollpunkter. De aktuelle kontrollpunktene fremkommer i testen og vurderes / bedømmes etter NAF sine definisjoner og retningslinjer som også hensyntar bilens alder og km-stand.

NAF anmerker kun feil, mangler og avvik som avdekkes på testtidspunktet. Forutsetninger for utført test er angitt på side 2 i denne rapporten. NAF demonterer ikke for kontroll. Det kan være indikasjon knyttet til tekniske forhold som krever ytterligere utredning for å kunne fastslå omfang. Det kan også være periodiske feil som ikke kan avdekkes på testtidspunktet. Se utfyllende leveransebeskrivelse side 6.

NAF Bruktbiltest er utført på oppdrag av bilforhandler. Alle henvendelser til testen og øvrige forhold til bilens tekniske tilstand må avklares mellom kjøper av bilen og bilforhandler testen er utstedt til.



4483271

Testresultater

Ref.Id	Repareres	Resultat	Beskrivelse
1.9	Kjøreegenskaper	Vibrasjoner ved bremsing	
2.6	Unormal lyd	Ulyd fra hjuloppheng foran	
2.8		Ulyd fra motor	
2.13		* Mulig defekt topp pakning - anbefales og hentes på henger.	
3.6	Nøkler / Utstyr	Nøkkel/er virker ikke	
4.3	Service/ Dokum.	Iht. servicehefte er ikke alle servicer fulgt	Kjørelengde mellom servicer er overskredet, Tid mellom servicer er overskredet
4.7		Aktivert serviceindikator	
6.8	Bremseskiver	Slitt bremseskive:	Venstre bak, Høyre foran, Høyre bak, Venstre foran
6.10		Rust på bremseskive:	Venstre foran, Venstre bak, Høyre foran, Høyre bak
8.5	Parkeringsbrems	Virker ikke:	
17.1	Lys	Virker ikke:	Tåkebaklys
17.11		Skadet lykteglass:	Høyre baklys
17.15		Vann / kondens i lykt:	Venstre sideblinklys, Høyre sideblinklys, Venstre baklys
17.16		Skadet lykt:	Midtre bremselys
21.3	Varsellamper	Varsellampe for SRS (airbag) lyser	
27.2	Motor virkemåte	Støy / ulyd forkant av motor	
27.15		* Kommer hvit røyk fra motor/eksosanlegg, mulig defekt topp pakning - feilsøk for nærmere kontroll	
28.1	Utvendig tilstand motor	Oljelekkasje på motor - rengjør før nærmere kontroll	
29.3	Oljenivå motor	Peilepinne mangler/defekt	
29.6		* Ikke kontrollert oljenivå pga defekt peilepinne.	
42.1	Drivaksler	Defekt gummimansjett:	Høyre ytre foran, Venstre ytre foran
46.1	Radio / Multimedia	Radio / musikkanlegg virker ikke	
47.1	Elektrisk vindusheis	Vindusheis virker ikke.	Venstre fordør
50.6	Varmeapparat / klimaanlegg (AC)	Ingen kjøling (kan være på grunn av lav utetemperatur)	
53.3	Sentrallås	Feilfunksjon på sentrallås:	Venstre fordør
58.5	Tilstand 12 volt batteri	Bør lade batteri	
67.17	Ekstra hjulsett	Ekstra hjulsett mangler	
74.1	Styreservo	For lavt oljenivå	



4483271

Ref.Id	Repareres	Resultat	Beskrivelse
81.4	Frontrute	Sprekk i frontrute: <ul style="list-style-type: none">• Reparasjonsmetode: Skift	
83.14	Dør-/panseråpner	Feil med utvendig åpner:	Høyre bak
84.2	Lås	Feilfunksjon på lås:	Venstre foran
86.3	Lakk / karosseri utvendig	Skadet:	Støtfanger bak, Støtfanger foran
87.5	Utvendig speil	Skade på speilramme / -hus	Høyre side
91.2	Dashbord / midtkonsoll	Manglende/løse deler eller deksler:	Dashbord
98.2	Seter	Misfarget/skittent:	Venstre bak, Høyre side bakerst, Høyre foran, Midten bak, Midten foran, Venstre side bakerst, Midtre bakerst, Venstre foran
98.3		Hull/rift gjennom setetrek:	Høyre foran, Høyre side bakerst, Venstre side bakerst, Midtre bakerst, Venstre foran
102.2	Laste-/bagasjerom	Skader i deksler/panel/vegger/gulv	
103.2	Interiør generelt	Rens utover normal vask og klargjøring	
103.3		Manglende/løse/skadet deler eller deksler:	Høyre foran
104.2	Varseltrekant	Mangler.	

Ref.Id	Opplysning	Resultat	Beskrivelse
5.10	Bremsebelegg	Bremsekloss/-er ikke kontrollert pga manglende innsyn:	Høyre foran, Høyre bak, Venstre bak, Venstre foran
27.16	Motor virkemåte	* Bilen er tungstartet på kaldstart.	
33.13	Eksosanlegg	Betydelig rust i eksosanlegg	Bakre eksospotte
82.15	Siderute/bakrute	Ripe/slitasje:	Bakrute
86.17	Lakk / karosseri utvendig	Diverse småbulker/lakkriper	
86.18		Småbulker:	Hele karosseriet
86.20		Steinsprut:	Hele karosseriet
86.24		Rustangrep:	Hele karosseriet
86.28		Varierende kvalitet på rep.lakkering	Hele karosseriet
86.30		Bilen har noe penselflekking av steinsprut/riper i lakk	
86.33		Bilen er delvis omlakkert:	
86.34		* Lakksår/Lakkskader/Skadet del(er): Hele utvendig karosseri.	
87.11	Utvendig speil	Ripe i speilhus:	Venstre
88.13	Underside	Stedvis rustdannelser i vognbunn/understell	
93.5	Taktrekk	Skittent taktrekk	
93.6		Mindre riper/skader i taktrekk	Bak, Midten



4483271

Ref.Id	Opplysning	Resultat	Beskrivelse
96.4	Dørtrekk	Liten skade i dørtrekk:	Venstre skyvedør, Høyre skyvedør, Høyre fordør, Venstre fordør, Bakluke/dør
97.5	Døråpning	Sår eller skade:	Høyre fordør
97.7		Rust:	Venstre fordør, Høyre skyvedør, Venstre skyvedør

Ikke utførte

Punkt	Årsak
Oppvarmet bakrute	Skader/avvik som forhindrer vurdering
Full systemskann	Skader/avvik som forhindrer vurdering

Servicehistorikk

Angitte servicer er de som er oppført i serviceheftet/annen dokumentasjon funnet i bilen. Avvik i forhold til angitte serviceintervaller/retningslinjer i serviceheftet, anmerkes og fremkommer i rapporten.

Testforhold

Maks hastighet ved prøvekjøring	5 km/t
Utetemperatur ved prøvekjøring	7 °C
Føreforhold ved prøvekjøring	Tørt
Er bilen skitten eller nediset:	Nei
Frist for neste EU kontroll	13.07.2024
Ikke prøvekjørt pga:	Alvorlig feil



4483271

Prøvekjøring

- 1 - Kjøreegenskaper
- 2 - Unormal lyd

R
R**Drivverk**

- 41 - Differensial
- 42 - Drivaksler

✓
R**Generell informasjon**

- 3 - Nøkler / Utstyr
- 4 - Service/ Dokum.

R
R**Elektriske anlegg**

- 44 - Instrument belysning
- 45 - Instrumenter
- 46 - Radio / Multimedia
- 47 - Elektrisk vindusheis
- 48 - Oppvarmet bakrute
- 49 - Kupevifte
- 50 - Varmeapparat / klimaanlegg (AC)
- 51 - Vindusvisker, spyler (foran/bak)
- 53 - Sentrallås
- 54 - Setevarmer
- 56 - Drivrem generator
- 57 - Batteri ytre tilstand
- 58 - Tilstand 12 volt batteri
- 59 - Tilhengerkontakt

✓
✓
R
R
|
✓
✓
✓
R
✓
✓
✓
✓
R
✓**Bremser**

- 5 - Bremsbelegg
- 6 - Bremseskiver
- 8 - Parkeringsbrems
- 10 - Bremsevæsknivå
- 12 - Bremsørør
- 13 - Bremseslanger
- 14 - Bremskraftforsterker
- 15 - Bremsedal

O
R
R
✓
✓
✓
✓
✓**Lys og signaler**

- 17 - Lys
- 19 - Refleks

R
✓**Hjul, dekk, felg**

- 65 - Dekk
- 66 - Felg
- 67 - Ekstra hjulsett

✓
✓
R**Lys og signaler**

- 20 - Lyd / lyssignaler
- 21 - Varsellamper
- 22 - Varsellamper utvidet

✓
R
✓**Hjul, dekk, felg**

- 68 - Hjullager
- 69 - Reservehjul / dekkreparasjonssett
- 70 - Hjulcapsler/navkopper

✓
✓
✓**e-Diagnose**

- 23 - Full systemskann

|**Motor**

- 27 - Motor virkemåte
- 28 - Utvendig tilstand motor
- 29 - Oljenivå motor
- 30 - Kjølevæske
- 31 - Kjølevifte
- 32 - Kjølesystem
- 33 - Eksosanlegg
- 35 - Motorfester
- 36 - Drivstofftank, rør, slange
- 37 - Registerreim

R
R
R
✓
✓
✓
✓
O
✓
✓
✓
✓**Styring**

- 71 - Ratt, rattaksel, ledd
- 72 - Styresnekke, tannstang
- 73 - Styrestag/ledd
- 74 - Styreservo

✓
✓
✓
R**Hjuloppheng**

- 75 - Støtdempere
- 76 - Stabilisator
- 77 - Fjærer / fjærbein
- 78 - Opphengs- / bærearmer foraksel
- 79 - Opphengs- / bærearmer bakaksel
- 80 - Travers

✓
✓
✓
✓
✓
✓



4483271

Karosseri

81 - Frontrute	R
82 - Siderute/bakrute	O
83 - Dør-/panseråpner	R
84 - Lås	R
86 - Lakk / karosseri utvendig	R
87 - Utvendig speil	R
88 - Underside	O
89 - Understellsnummer	✓
90 - Tilhengerfeste	✓

Interiør

91 - Dashbord / midtkonsoll	R
92 - Luftdyse kupé	✓
93 - Taktrekk	O
94 - Solskjerm	✓
95 - Innvendig speil	✓
96 - Dørtrekk	O
97 - Døråpning	O
98 - Seter	R
99 - Bilbelte	✓
100 - Gulvmatter/-teppe	✓
102 - Laste-/bagasjerom	R
103 - Interiør generelt	R
104 - Varseltrekant	R



4483271

Måleverdier

Ref.Id	Punkt	Fråse	Måleverdi
3.1	Nøkler / Utstyr	Antall nøkler:	2 stk
6.1	Bremseskiver		Ikke mulig å måle uten demontering
30.1	Kjølevæske	Kjølevæskens frysepunkt, frostsikker ned til minus:	-50 °C
37.1	Registerreim		Bilen har registerkjede
50.1	Varmeapparat / klimaanlegg (AC)		Ikke målt pga. for lav utetemperatur
58.1	Tilstand 12 volt batteri	Referanseverdi norm:	EN
58.2		Referanseverdi kaldstart-kapasitet:	830 ampere
58.3		Målt kaldstart-kapasitet:	575 ampere
65.1	Dekk	Mønsterdybde VF	8,40 mm
65.2		Mønsterdybde HF	7,20 mm
65.3		Mønsterdybde VB	7,20 mm
65.4		Mønsterdybde HB	7,50 mm
65.5		Bilen er utrustet med:	Piggfrie vinterdekk
66.1	Felg	Felg montert på bilen:	Stålfelg
67.1	Ekstra hjulsett		Ikke målt grunnet manglende tilgjengelighet



4483271

Bilder og vedlegg



1. Generelt



2. Generelt



3. Generelt



4. Generelt



5. Generelt



6. Generelt



7. Generelt



8. Generelt



9. Generelt



10. Generelt



11. Generelt



12. Generelt



4483271



13. Generelt



14. Generelt



15. Generelt



16. Generelt



17. Generelt



18. Generelt



19. Generelt



20. Generelt

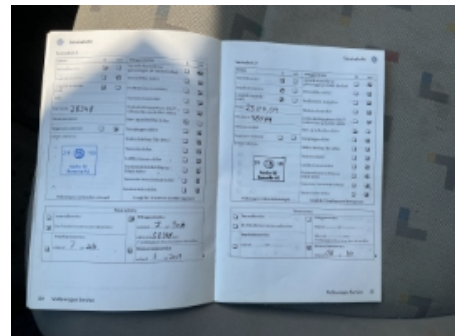

21. Generelt

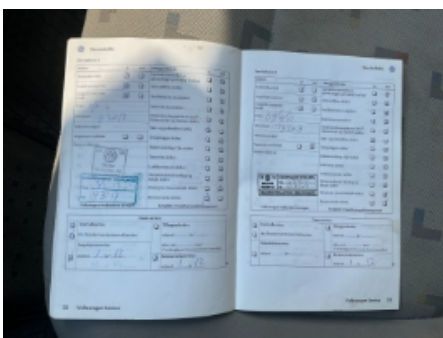

22. Generelt

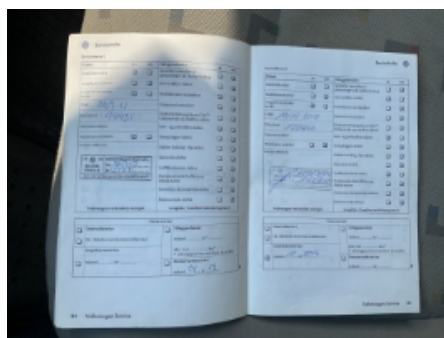

23. Generelt

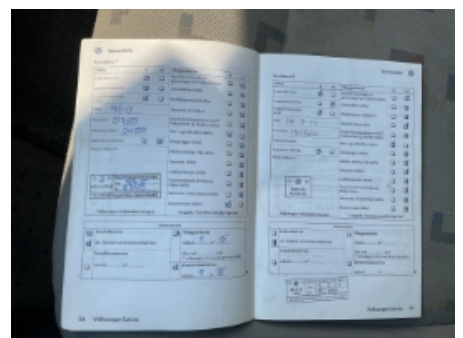

24. Generelt



4483271

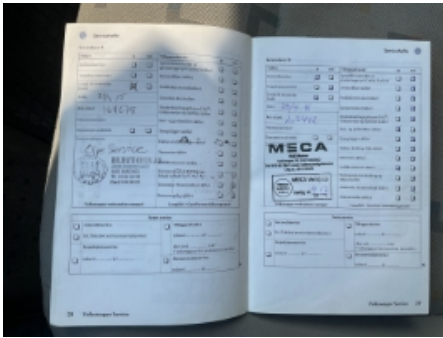

25. Generelt

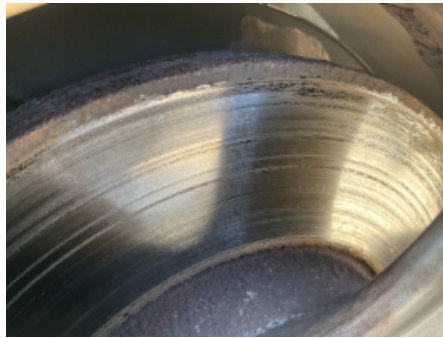

26. Generelt

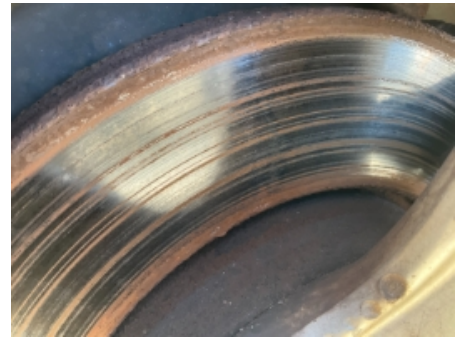

27. Generelt



4483271

Leveransebetingelser

1. Testrapporten

Testrapporten inneholder identifikasjon av kjøretøy og kunde samt beskrivelse av testens omfang med måleresultater der det foreligger.

2. Bedømming-vurderingsdefinisjon

Forklaring til bokstavkodene som benyttes ved PDF rapport:

V = Normalt. Tilstand vurdert «normal» iht. kjøretøyets alder og kjørelengde

R = Reparasjon. Anbefaler utbedring iht. kontrollpunkt

O = Opplysning. Informasjon iht. kontrollpunkt og/eller kjøretøy

S = Skiftet. Kontrollpunkt inkl. komponentskifte

J = Justert. Kontrollpunkt inkl. justering

I = Ikkeutført. Kontrollpunkt ikke vurdert

3. Gjennomføring av test.

Test utføres på et NAF Senter hvis ikke annet er beskrevet.

4. Eiendomsrett

Testens resultat tilhører NAFs kunde. Kundens navn er registrert på side 1 i testrapporten, og eventuelle henvendelser i forbindelse med testen må utføres av registrert kunde. Testresultatene leveres ikke ut til andre uten samtykke fra NAFs kunde.

5. Demontering

NAF demonterer ikke for kontroll/vurdering, og kan dermed ikke påpeke feil som kun avdekkes ved demontering. Dersom NAF oppdager avvik der det trengs demontering for kontroll/vurdering, vil dette anmerkes i testrapporten.

6. Prøvekjøring, periodiske feil og fremtidige problemer

NAF anmerker kun feil og avvik som oppdages på testtidspunktet. Periodiske feil/avvik kan forekomme uten at dette avdekkes pga. manglende symptom(fremtredelse) ved testtidspunktet. Det er ikke mulig å forutse fremtidige problemer, feil eller avvik.

NAF prøvekjører bilen kun i begrenset grad.

7. Avlesing av elektronisk lagrede feilkoder via kjøretøyets OBD kontakt

NAF leser feilkoder på de elektroniske styresystemene som bilprodusenten har gitt tilgang til. Tilgang kan variere mellom ulike bilmerker og modeller og systemene leses med det testutstyret som benyttes av NAF. Det skilles ikke mellom permanente og periodiske feilkoder. NAF kan ikke påvise avvik i bilens oppgitte kilometerstand ved hjelp av diagnose.

8. NAFs ansvar

NAF har vurdert alle kontrollpunkter i den aktuelle testrapporten i henhold til NAFs definisjoner og retningslinjer. Kontrollpunkter som ikke omtales i rapporten er ikke inkludert eller vurdert.

Feil/avvik som avdekkes i etterkant av testen, kan ikke lastes NAF uten at det dokumenteres at følgende kumulative vilkår foreligger:

- feil/avvik må anses å ha foreligget ved testtidspunktet
- feil/avvik kan avdekkes etter gjeldende definisjoner og retningslinjer (innhold) av kontrollpunkt ved testtidspunktet
- feil/avvik kan avdekkes ved benyttet testutstyr i NAF ved testtidspunktet
- feil/avvik kan avdekkes ved gjeldende testforutsetninger ved testtidspunktet
- feil/avvik medfører konsekvenstap
- NAF har opptrådt uaktsomt ved testtidspunktet

9. Klageadgang næringsmarked

Testens resultat tilhører NAFs kunde. Kundens navn er registrert på side 1 i testrapporten. Ved eventuelle uoverensstemmelser i forbindelse med levert dokumentasjon, skal kunde ta dette opp med NAF. NAF er forretningsmessig leverandør til kunde og forholder seg kun til denne avtalepart.

Alle reklamasjoner må være NAF i hende skriftlig senest 10 dager etter at testen er utført.

10. Reklamasjonsansvaret til NAF

Ved uoverensstemmelse mellom tekst og bilder i testrapport og ett av disse viser riktig tilstand, er feilen ikke reklamasjonsgrunn.

NAF AS er ikke ansvarlig for feil i opplysninger som er hentet elektronisk fra 3.-part.

NAF AS kan kreve at bilen stilles til disposisjon for kontroll.

Ved reklamasjon kan NAF AS forlange å få mulighet til å reparere på eget verksted.

Hvis kjøper starter reparasjon på annet verksted uten skriftlig godkjenning fra NAF AS bortfaller retten til å kreve utgiften refundert av NAF AS.

Ved reparasjon på kjøpers verksted beregnes priser etter NAF AS sine innkjøpspriser (Meca eller tilsvarende) og selvkost på timepris. Benyttes DBS-systemet som grunnlag for delepriser benyttes importørpriser uten fraktpåslag.

Arbeidstidsettes iht. Haynes Pro med faktor 1

Diagnoserapport vedlegges der kunden har bestilt dette. Diagnoserapporten betraktes som en del av testrapporten.

Reklamasjonskravets størrelse er under alle omstendigheter oppad begrenset til prisen på testen, med mindre noe annet er særskilt avtalt.

NAF AS anbefaler at budgivere selv inspiserer objektet.