



4342944

NAF Bruktbiltest

Testdato
20.02.2024



Kunde

| | | | |
|----------------------------|---------------------------|----------------------|---------------------------|
| Navn | Auksjonen.no Co/Santander | Kontaktperson | |
| Medlemsnummer | 95140190 | Navn | Auksjonen.no Co/Santander |
| Adresse | Døvleveien 23 | Telefon | 33300540 |
| Postnummer og -sted | 3170 SEM | E-post | |
| Telefon | 33300540 | | |
| Ekstern referanse | 379103 | | |



Kjøretøy

| | | | |
|-------------------------|-------------------|-------------------------------|----------------------|
| Bilmerke | Mercedes-Benz | Motorstørrelse | 2143 cm ³ |
| Modell | VITO | Motoreffekt | 120 kW |
| Type | 639/5 | Aksler i drift | 2 |
| Registreringsnr. | JV36213 | Drivstofftype | Diesel |
| Understellsnr. | WDF63960113677474 | Kjøretøygruppe | 315 |
| Km.stand. | 312425 | Bruktimportert | Nei |
| Farge | Sølv | Registreringsår | 2011 |
| | | Registrert første gang | 26.08.2011 |



Informasjon

NAF Bruktbiltest (BBT) er en uavhengig vurdering av kjøretøyets tekniske tilstand iht. definerte kontrollpunkter. De aktuelle kontrollpunktene fremkommer i testen og vurderes / bedømmes etter NAF sine definisjoner og retningslinjer som også hensyntar bilens alder og km-stand.

NAF anmerker kun feil, mangler og avvik som avdekkes på testtidspunktet. Forutsetninger for utført test er angitt på side 2 i denne rapporten. NAF demonterer ikke for kontroll. Det kan være indikasjon knyttet til tekniske forhold som krever ytterligere utredning for å kunne fastslå omfang. Det kan også være periodiske feil som ikke kan avdekkes på testtidspunktet. Se utfyllende leveransebeskrivelse side 6.

NAF Bruktbiltest er utført på oppdrag av bilforhandler. Alle henvendelser til testen og øvrige forhold til bilens tekniske tilstand må avklares mellom kjøper av bilen og bilforhandler testen er utstedt til.



4342944

Testresultater

| Ref.Id | Repareres | Resultat | Beskrivelse |
|--------|---------------------------------|--------------------------------------------------------------------------------------------------------------------------------------|---------------------------------------------------------------------------------------------------------------------|
| 2.7 | Unormal lyd | Ulyd fra hjuloppheng bak | |
| 3.6 | Nøkler / Utstyr | Nøkkel/er virker ikke | |
| 4.3 | Service/ Dokum. | Iht. servicehefte er ikke alle servicer fulgt | Tid mellom servicer er overskredet, Kjørelengde mellom servicer er overskredet |
| 4.7 | | Aktivert serviceindikator | |
| 17.1 | Lys | Virker ikke: | Venstre tåkelys, Høyre tåkelys |
| 20.1 | Lyd / lyssignaler | Feil ved horn | |
| 28.1 | Utvendig tilstand motor | Oljelekkasje på motor - rengjør før nærmere kontroll | |
| 40.5 | Girkasse (automatisk) | Oljelekkasje | |
| 42.1 | Drivaksler | Defekt gummimansjett: | Høyre indre foran, Venstre indre bak, Høyre indre bak |
| 51.3 | Vindusvisker, spyer (foran/bak) | Vindusspyler virker ikke: | Bakrute |
| 51.5 | | Vindusvisker virker ikke | Bakrute |
| 52.1 | Lyktespyler / Visker | Spyler virker ikke: | |
| 66.4 | Felg | Skadet felg: | Venstre foran, Venstre bak, Høyre bak, Høyre foran |
| 67.17 | Ekstra hjulsett | Ekstra hjulsett mangler | |
| 81.2 | Frontrute | En eller flere steinsprutrosetter som ikke er utbedret <ul style="list-style-type: none">Reparasjonsmetode: Reparasjon | |
| 84.4 | Lås | Feil ved låsesylinder | Bakluke/-dør, Venstre fordør |
| 86.3 | Lakk / karosseri utvendig | Skadet: | Høyre forskjerm, Støtfanger bak |
| 86.6 | | Lakkblærer | Venstre bakskjerm |
| 86.8 | | Rustangrep: | Venstre forskjerm, Bakluke, Høyre bakskjerm, Venstre sidekanal, Høyre sidekanal, Høyre forskjerm, Venstre bakskjerm |
| 104.2 | Varseltrekant | Mangler. | |
| Ref.Id | Opplysning | Resultat | Beskrivelse |
| 23.6 | Full systemskann | Etter avtale med kunde er feilkode/r slettet, feilsøking må påregnes dersom feilkode dukker opp igjen | |
| 23.7 | | Diagnoseavlesing ligger i testrapport | |



4342944

| Ref.Id | Opplysning | Resultat | Beskrivelse |
|--------|-----------------------------------|---------------------------------------|------------------------------|
| 69.10 | Reservehjul / dekkreparasjonssett | Bilen er ikke utstyrt med reservehjul | |
| 86.17 | Lakk / karosseri utvendig | Diverse småbulker/lakkriper | |
| 86.21 | | Små lakkblærer: | Venstre fordør, Høyre fordør |
| 86.33 | | Bilen er delvis omlakkert: | |
| 102.8 | Laste-/bagasjerom | Lasterom har spesialinnredning | |

Servicehistorikk

Angitte servicer er de som er oppført i serviceheftet/annen dokumentasjon funnet i bilen. Avvik i forhold til angitte serviceintervaller/retningslinjer i serviceheftet, anmerkes og fremkommer i rapporten.

| Dato | Km.stand |
|------------|----------|
| 13.01.2022 | 268154 |
| 18.05.2016 | 152673 |
| 08.01.2015 | 125790 |
| 10.01.2014 | 98864 |
| 20.03.2013 | 71843 |
| 01.06.2012 | 38182 |

Testforhold

| | |
|----------------------------------------|------------------|
| Maks hastighet ved prøvekjøring | 60 km/t |
| Utetemperatur ved prøvekjøring | 1 °C |
| Føreforhold ved prøvekjøring | Glatt;Isete;Vått |
| Er bilen skitten eller nediset: | Nei |
| Frist for neste EU kontroll | 30.08.2025. |



4342944

Prøvekjøring

- 1 - Kjøreegenskaper ✓
- 2 - Unormal lyd R

Generell informasjon

- 3 - Nøkler / Utstyr R
- 4 - Service/ Dokum. R

Bremser

- 5 - Bremsbelegg ✓
- 6 - Bremseskiver ✓
- 8 - Parkeringsbrems ✓
- 9 - Bremsvirkning ✓
- 10 - Bremsvæsknivå ✓
- 11 - Bremsvæskens kokepunkt ✓
- 12 - Bremsørør ✓
- 13 - Bremseslanger ✓
- 14 - Bremskraftforsterker ✓
- 15 - Brems pedal ✓

Lys og signaler

- 17 - Lys R
- 19 - Refleks ✓
- 20 - Lyd / lyssignaler R
- 21 - Varsellamper ✓
- 22 - Varsellamper utvidet ✓

e-Diagnose

- 23 - Full systemskann O

Motor

- 26 - Avgassanalyse (Diesel) ✓
- 27 - Motor virkemåte ✓
- 28 - Utvendig tilstand motor R
- 29 - Oljenivå motor ✓
- 30 - Kjølevæske ✓
- 31 - Kjølevifte ✓
- 32 - Kjølesystem ✓
- 33 - Eksosanlegg ✓
- 34 - HC i kjølesystem ✓
- 35 - Motorfester ✓
- 36 - Drivstofftank, rør, slange ✓
- 37 - Registerreim ✓

Drivverk

- 40 - Girkasse (automatisk) R
- 41 - Differensial ✓
- 42 - Drivaksler R
- 43 - Mellomaksel ✓

Elektriske anlegg

- 44 - Instrument belysning ✓
- 45 - Instrumenter ✓
- 46 - Radio / Multimedia ✓
- 47 - Elektrisk vindusheis ✓
- 48 - Oppvarmet bakrute ✓
- 49 - Kupevifte ✓
- 50 - Varmeapparat / klimaanlegg (AC) ✓
- 51 - Vindusvisker, spyler (foran/bak) R
- 52 - Lyktespyler / Visker R
- 53 - Sentrallås ✓
- 54 - Setevarmer ✓
- 55 - Ladespenning generator ✓
- 56 - Drivrem generator ✓
- 58 - Tilstand 12 volt batteri ✓
- 59 - Tilhengerkontakt ✓

Hjul, dekk, felg

- 65 - Dekk ✓
- 66 - Felg R
- 67 - Ekstra hjulsett R

Hjul, dekk, felg

- 68 - Hjullager ✓
- 69 - Reservehjul / dekkreparasjonssett O
- 70 - Hjulcapsler/navkopper ✓

Styring

- 71 - Ratt, rattaksel, ledd ✓
- 72 - Styresnekke, tannstang ✓
- 73 - Styrestag/ledd ✓
- 74 - Styreservo ✓



4342944

Hjuloppheng

| | |
|-------------------------------------|---|
| 75 - Støtdempere | ✓ |
| 76 - Stabilisator | ✓ |
| 77 - Fjærer / fjærbein | ✓ |
| 78 - Opphengs- / bærearmer foraksel | ✓ |
| 79 - Opphengs- / bærearmer bakaksel | ✓ |
| 80 - Travers | ✓ |

Karosseri

| | |
|--------------------------------|---|
| 81 - Frontrute | R |
| 82 - Siderute/bakrute | ✓ |
| 83 - Dør-/panseråpner | ✓ |
| 84 - Lås | R |
| 86 - Lakk / karosseri utvendig | R |
| 87 - Utvendig speil | ✓ |
| 88 - Underside | ✓ |
| 89 - Understellsnummer | ✓ |
| 90 - Tilhengerfeste | ✓ |

Interiør

| | |
|-----------------------------|---|
| 91 - Dashbord / midtkonsoll | ✓ |
| 92 - Luftdyse kupé | ✓ |
| 93 - Taktrekk | ✓ |
| 94 - Solskjerm | ✓ |
| 95 - Innvendig speil | ✓ |
| 96 - Dørtrekk | ✓ |
| 97 - Døråpning | ✓ |
| 98 - Seter | ✓ |
| 99 - Bilbelte | ✓ |
| 100 - Gulvmatter/-teppe | ✓ |
| 102 - Laste-/bagasjerom | O |
| 103 - Interiør generelt | ✓ |
| 104 - Varseltrekant | R |



4342944

Måleverdier

| Ref.Id | Punkt | Fråse | Måleverdi |
|--------|---------------------------------|-----------------------------------------------------|---------------------------------------------|
| 3.1 | Nøkler / Utstyr | Antall nøkler: | 2 stk |
| 6.1 | Bremsekiver | | Kontrollert visuelt |
| 9.1 | Bremsevirkning | Bremsevirkning, VF | 3,20 |
| 9.2 | | Bremsevirkning, HF | 3,10 |
| 9.3 | | Bremsevirkning, VB | 2,70 |
| 9.4 | | Bremsevirkning, HB | 2,70 |
| 26.1 | Avgassanalyse (Diesel) | | Euro 5 eller høyere uten feilkoder |
| 30.1 | Kjølevæske | Kjølevæskens frysepunkt, frostsikker ned til minus: | 42 °C |
| 34.1 | HC i kjølesystem | HC i kjølesystem | 0 ppm |
| 37.1 | Registerreim | | Bilen har registerkjede |
| 50.1 | Varmeapparat / klimaanlegg (AC) | | Ikke målt pga. for lav utetemperatur |
| 55.1 | Ladespenning generator | Ladespenning med last (V) | 13,68 volt |
| 55.2 | | Ladespenning uten last (V) | 13,72 volt |
| 58.1 | Tilstand 12 volt batteri | | Ikke mulig å måle uten demontering |
| 65.1 | Dekk | Mønsterdybde VF | 5,00 mm |
| 65.2 | | Mønsterdybde HF | 4,70 mm |
| 65.3 | | Mønsterdybde VB | 8,00 mm |
| 65.4 | | Mønsterdybde HB | 8,00 mm |
| 65.5 | | Bilen er utrustet med: | Piggfrie vinterdekk |
| 66.1 | Felg | Felg montert på bilen: | Lettmetallfelg |
| 67.1 | Ekstra hjulsett | | Ikke målt grunnet manglende tilgjengelighet |



4342944

Bilder og vedlegg



1. Generelt



2. Generelt



3. Generelt



4. Generelt



5. Generelt



6. Generelt



7. Generelt



8. Generelt



9. Generelt



10. Generelt



11. Service/ Dokum.



12. Generelt



4342944

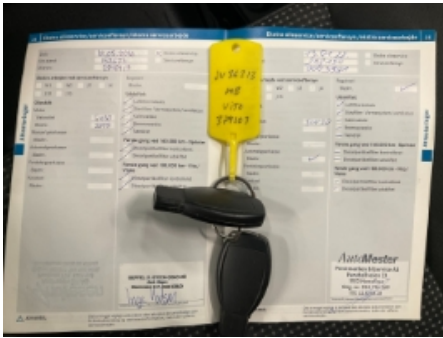

13. Generelt



14. Frontrute

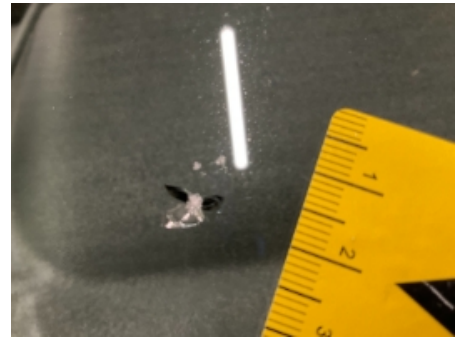

15. Frontrute



16. Tak

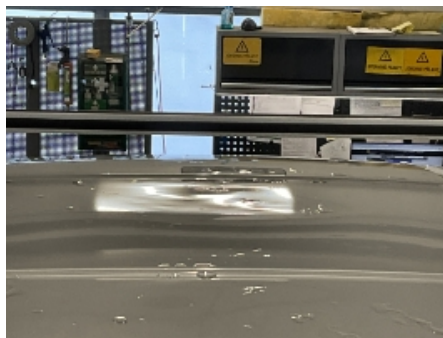

17. Tak



18. Bakluke



19. Bakluke



20. Venstre forskjerm



21. Venstre forskjerm



22. Venstre forskjerm



23. Venstre forskjerm



24. Venstre kanal



4342944



25. Venstre kanal



26. Venstre bakskjerm



27. Venstre bakskjerm



28. Felg



29. Felg



30. Felg



31. Felg



32. Støtfanger bak



33. Støtfanger bak



34. Høyre bakskjerm



35. Høyre bakskjerm



36. Høyre bakdør



4342944



37. Høyre bakdør



38. Høyre forskjerm



39. Høyre forskjerm



40. Høyre kanal



41. Høyre kanal



42. Felg



43. Felg



44. Felg



45. Felg



46. Generelt



47. Generelt



48. Utvendig tilstand motor



4342944



49. Girkasse (automatisk)



50. Drivaksler



51. Drivaksler



52. Drivaksler



4342944

Leveransebetingelser

1. Testrapporten

Testrapporten inneholder identifikasjon av kjøretøy og kunde samt beskrivelse av testens omfang med måleresultater der det foreligger.

2. Bedømming-vurderingsdefinisjon

Forklaring til bokstavkodene som benyttes ved PDF rapport:

V = Normalt. Tilstand vurdert «normal» iht. kjøretøyets alder og kjørelengde

R = Reparasjon. Anbefaler utbedring iht. kontrollpunkt

O = Opplysning. Informasjon iht. kontrollpunkt og/eller kjøretøy

S = Skiftet. Kontrollpunkt inkl. komponentskifte

J = Justert. Kontrollpunkt inkl. justering

I = Ikkeutført. Kontrollpunkt ikke vurdert

3. Gjennomføring av test.

Test utføres på et NAF Senter hvis ikke annet er beskrevet.

4. Eiendomsrett

Testens resultat tilhører NAFs kunde. Kundens navn er registrert på side 1 i testrapporten, og eventuelle henvendelser i forbindelse med testen må utføres av registrert kunde. Testresultatene leveres ikke ut til andre uten samtykke fra NAFs kunde.

5. Demontering

NAF demonterer ikke for kontroll/vurdering, og kan dermed ikke påpeke feil som kun avdekkes ved demontering. Dersom NAF oppdager avvik der det trengs demontering for kontroll/vurdering, vil dette anmerkes i testrapporten.

6. Prøvekjøring, periodiske feil og fremtidige problemer

NAF anmerker kun feil og avvik som oppdages på testtidspunktet. Periodiske feil/avvik kan forekomme uten at dette avdekkes pga. manglende symptom(fremtredelse) ved testtidspunktet. Det er ikke mulig å forutse fremtidige problemer, feil eller avvik.

NAF prøvekjører bilen kun i begrenset grad.

7. Avlesing av elektronisk lagrede feilkoder via kjøretøyets OBD kontakt

NAF leser feilkoder på de elektroniske styresystemene som bilprodusenten har gitt tilgang til. Tilgang kan variere mellom ulike bilmerker og modeller og systemene leses med det testutstyret som benyttes av NAF. Det skilles ikke mellom permanente og periodiske feilkoder. NAF kan ikke påvise avvik i bilens oppgitte kilometerstand ved hjelp av diagnose.

8. NAFs ansvar

NAF har vurdert alle kontrollpunkter i den aktuelle testrapporten i henhold til NAFs definisjoner og retningslinjer. Kontrollpunkter som ikke omtales i rapporten er ikke inkludert eller vurdert.

Feil/avvik som avdekkes i etterkant av testen, kan ikke lastes NAF uten at det dokumenteres at følgende kumulative vilkår foreligger:

- feil/avvik må anses å ha foreligget ved testtidspunktet
- feil/avvik kan avdekkes etter gjeldende definisjoner og retningslinjer (innhold) av kontrollpunkt ved testtidspunktet
- feil/avvik kan avdekkes ved benyttet testutstyr i NAF ved testtidspunktet
- feil/avvik kan avdekkes ved gjeldende testforutsetninger ved testtidspunktet
- feil/avvik medfører konsekvenstap
- NAF har opptrådt uaktsomt ved testtidspunktet

9. Klageadgang næringsmarked

Testens resultat tilhører NAFs kunde. Kundens navn er registrert på side 1 i testrapporten. Ved eventuelle uoverensstemmelser i forbindelse med levert dokumentasjon, skal kunde ta dette opp med NAF. NAF er forretningsmessig leverandør til kunde og forholder seg kun til denne avtalepart.

Alle reklamasjoner må være NAF i hende skriftlig senest 10 dager etter at testen er utført.

10. Reklamasjonsansvaret til NAF

Ved uoverensstemmelse mellom tekst og bilder i testrapport og ett av disse viser riktig tilstand, er feilen ikke reklamasjonsgrunn.

NAF AS er ikke ansvarlig for feil i opplysninger som er hentet elektronisk fra 3.-part.

NAF AS kan kreve at bilen stilles til disposisjon for kontroll.

Ved reklamasjon kan NAF AS forlange å få mulighet til å reparere på eget verksted.

Hvis kjøper starter reparasjon på annet verksted uten skriftlig godkjenning fra NAF AS bortfaller retten til å kreve utgiften refundert av NAF AS.

Ved reparasjon på kjøpers verksted beregnes priser etter NAF AS sine innkjøpspriser (Meca eller tilsvarende) og selvkost på timepris. Benyttes DBS-systemet som grunnlag for delepriser benyttes importørpriser uten fraktpåslag.

Arbeidstidsettes iht. Haynes Pro med faktor 1

Diagnoserapport vedlegges der kunden har bestilt dette. Diagnoserapporten betraktes som en del av testrapporten.

Reklamasjonskravets størrelse er under alle omstendigheter oppad begrenset til prisen på testen, med mindre noe annet er særskilt avtalt.

NAF AS anbefaler at budgivere selv inspiserer objektet.

Naf Berger /Autoringen
Bølerveien 77
2020 Berger
Telefon: 91183650
Fax:
E-mail: Kjetil.oppi@naf.no
Website:



20. feb. 2024

Køretøj: Mercedes Vito 116 CDI (639) Bus 4Matic BlueEFF
Motorkode: 651.940
Produktionsår: 10-14
Kilometerstand: 312425 (skrevet af kontrolløren)
Registrering Nr: JV36213
VIN: WDF63960113677474 (udlæst fra styreenhed)
Testet: 20. feb. 2024 16:19:10

Fejlkode

OBD **OBD** **0 Fejl**

Motor **Dieselmotor** **4 Fejl**

Fejlkode: P2A0064
Lambdasonde række 1 sensor 1
Signal med fejl.

Fejlkode: P242F00
Sodindhold partikelfilter
Funktion ukorrekt.

Fejlkode: P0A0F92
Forbrændingsmotor
Startproces fejl.

Fejlkode: P013326
Lambdasonde række 1 sensor 1
Sondeældning

ABS **ESP 639** **2 Fejl**

Fejlkode: DTC 430A
bremselyskontakt
Strømkreds med fejl.

Fejlkode: DTC 5721
Ingen fejlkode
Ingen fejlkode

Airbag **Arcade 639 fra '08 CAN** **0 Fejl**

| | | |
|---------------------------------------------------------------------------------------------------------------------------------------------------------------------------------------------------------------------------------------------------------------------------------------------------------------|-----------------------------------|-------------------------|
| Klimaanelæg | KLA (klimaanelæg) V 639 | 0 Fejl |
| Klimaanelæg | KLA bag OBD | ikke tilgængelig |
| Klimaanelæg | ZUH PTC | 2 Fejl |
| <p>Fejlkode: DTC 9070 styreenhed Uventet reset</p> <p>Fejlkode: DTC 9050 Spændingsforsyning Underspænding registreret.</p> | | |
| Klimaanelæg | STH 639 OBD | ikke tilgængelig |
| Komfort | KI 639 fra '08 CAN | 1 Fejl |
| <p>Fejlkode: DTC 9100 Motor-CAN-bus Kommunikation forstyrret.</p> | | |
| Komfort | OBF 639 fra '08 CAN | ikke tilgængelig |
| Komfort | DBE 639 fra '08 CAN | 1 Fejl |
| <p>Fejlkode: B1001 Styreenhed, spændingsforsyning Spændings-/strømforsyning lav.</p> | | |
| Komfort | SAM 639 fra '08 CAN | 5 Fejl |
| <p>Fejlkode: B1028 Relæ 1 kl. 15R Funktion ukorrekt.</p> <p>Fejlkode: B1094 Karosseristyreenhed Strømkreds med fejl.</p> <p>Fejlkode: B1025 Relæ for elbagrude Funktion ukorrekt.</p> <p>Fejlkode: B1099</p> <p>Fejlkode: B105B Bagrudeviskermotor Kortslutning til stel.</p> | | |
| Komfort | TSG (dørstyreenhed) FV 639 | 2 Fejl |
| <p>Fejlkode: B100C CAN-bus Funktion frakoblet.</p> | | |

Fejlkode: B101A
styreenhed
Batterispændingsforsyning med fejl.

Komfort **TSG (dørstyreenhed) FH 639** **2 Fejl**

Fejlkode: B100C
CAN-bus
Funktion frakoblet.

Fejlkode: B101A
styreenhed
Batterispændingsforsyning med fejl.

Komfort **STL: Elektrisk skydedør i venstre side** **ikke tilgængelig**

Komfort **STR: Elektrisk skydedør i højre side** **ikke tilgængelig**

Komfort **EZS 639 fra '08 CAN** **0 Fejl**

Komfort **PTS (parkeringsensor) 639** **ikke tilgængelig**

Komfort **AHE AAG OBD** **5 Fejl**

Fejlkode: DTC 9004
Anhænger-bremselys
Afbrydelse/kortslutning til plus

Fejlkode: DTC 9019
Anhængerblinklys højre side
Afbrydelse/kortslutning til plus

Fejlkode: DTC 9018
Anhængerblinklys venstre side
Afbrydelse/kortslutning til plus

Fejlkode: DTC 9000
Anhængerbaglygte
Afbrydelse/kortslutning til plus

Fejlkode: DTC 9002
Anhængerbaglygte højre side
Afbrydelse/kortslutning til plus

Komfort **ZGW OBD** **ikke tilgængelig**

Komfort **SDE H OBD** **ikke tilgængelig**

Komfort **ESV VL OBD** **ikke tilgængelig**

Komfort **ESV VR OBD** **ikke tilgængelig**

Gearkasse **EGS dig. OBD** **1 Fejl**

Fejlkode: DTC D408
CAN-bus/diagnosekabel fra bremselyskontakt

Kommunikation/signal uplausibelt.

Gearkasse

EWM ISO

3 Fejl

Fejlkode: P1876
CAN-bus/forbindelse til ABS/antispin-system
Kommunikation/signal uplausibelt.

Fejlkode: P1910
Styreenhed, spændingsforsyning
Spændings-/strømforsyning høj.

Fejlkode: P1906
CAN-bus/forbindelse til ABS/antispin-system
Kommunikation/signal uplausibelt.

Undervogn

ENR OBD

ikke tilgængelig

Audio/Video

AGW 639 fra '08 CAN

ikke tilgængelig

Audio/Video

APS 50 639 fra '08 CAN

ikke tilgængelig