



4416912

NAF Bruktbiltest

Testdato
19.03.2024

Kunde

Navn	Auksjonen.no Co/Santander	Kontaktperson	
Medlemsnummer	95140190	Navn	Auksjonen.no Co/Santander
Adresse	Døvleveien 23	Telefon	33300540
Postnummer og -sted	3170 SEM	E-post	
Telefon	33300540		
Ekstern referanse	387677		



Kjøretøy

Bilmerke	Mercedes-Benz	Motorstørrelse	2143 cm ³
Modell	E 200 CDI	Motoreffekt	100 kW
Type	212	Aksler i drift	1
Registreringsnr.	DP40945	Drivstofftype	Diesel
Understellsnr.	WDD2120051A850212	Kjøretøygruppe	101
Km.stand.	458998	Bruktimportert	Nei
Farge	Hvit	Registreringsår	2013
		Registrert første gang	16.12.2013



Informasjon

NAF Bruktbiltest (BBT) er en uavhengig vurdering av kjøretøyets tekniske tilstand iht. definerte kontrollpunkter. De aktuelle kontrollpunktene fremkommer i testen og vurderes / bedømmes etter NAF sine definisjoner og retningslinjer som også hensyntar bilens alder og km-stand.

NAF anmerker kun feil, mangler og avvik som avdekkes på testtidspunktet. Forutsetninger for utført test er angitt på side 2 i denne rapporten. NAF demonterer ikke for kontroll. Det kan være indikasjon knyttet til tekniske forhold som krever ytterligere utredning for å kunne fastslå omfang. Det kan også være periodiske feil som ikke kan avdekkes på testtidspunktet. Se utfyllende leveransebeskrivelse side 6.

NAF Bruktbiltest er utført på oppdrag av bilforhandler. Alle henvendelser til testen og øvrige forhold til bilens tekniske tilstand må avklares mellom kjøper av bilen og bilforhandler testen er utstedt til.



4416912

Testresultater

Ref.Id	Repareres	Resultat	Beskrivelse
2.6	Unormal lyd	Ulyd fra hjuloppheng foran	
2.8		Ulyd fra motor	
3.6	Nøkler / Utstyr	Nøkkel/er virker ikke	
4.3	Service/ Dokum.	Iht. servicehefte er ikke alle servicer fulgt	Tid mellom servicer er overskredet, Kjørelengde mellom servicer er overskredet
6.8	Bremsekiver	Slitt bremseskive:	Venstre foran, Høyre foran
6.10		Rust på bremseskive:	Høyre bak, Venstre bak, Høyre foran, Venstre foran
6.12		Stor rustskade på bremseskjold:	Høyre bak
12.4	Bremserør	Rustskade på bremsørør:	Høyre bak, Venstre bak
17.1	Lys	Virker ikke:	Høyre parklys
17.11		Skadet lykteglass:	Høyre nærlys, Venstre nærlys
17.15		Vann / kondens i lykt:	Høyre nærlys, Venstre sideblinklys
21.17	Varsellamper	* Varsler feil på: Motorlampe	
23.1	Full systemskann	Det finnes feilkoder, se rapport	
23.2		Diagnoseavlesing ligger i testrapport	
27.2	Motor virkemåte	Støy / ulyd forkant av motor	
28.1	Utvendig tilstand motor	Oljekkasje på motor - rengjør før nærmere kontroll	
33.12	Eksosanlegg	* Flexirør - skadet	
42.6	Drivaksler	Slakk i ledd:	Venstre indre bak
43.3	Mellomaksel	Sprukket / deformert gummiskive:	Bak, Foran
56.3	Drivrem generator	Ulyd i strammehjul / remhjul	
58.5	Tilstand 12 volt batteri	Bør lade batteri	
65.9	Dekk	Mønsterdybde under 1,6 mm for sommerdekk, eller 3,0 mm for vinterdekk:	Høyre bak, Venstre bak
65.11		Dekk er skjevlitt:	Høyre foran, Venstre foran
67.17	Ekstra hjulsett	Ekstra hjulsett mangler	
69.6	Reservehjul / dekkreparasjonssett	Dekkreparasjonssett, holdbarhetsdato har utløpt	
75.1	Støtdempere	For svak virkning:	Høyre foran, Venstre foran
76.1	Stabilisator	Slakk i lenkarm til stabilisatorstag:	Venstre foran
77.1	Fjærer / fjærbein	Brudd:	Venstre foran, Høyre foran, Venstre bak, Høyre bak
78.6	Opphengs- / bærearmer foraksel	Sprekker/korrosjon/oksidasjon:	Fremre venstre nedre, Fremre høyre nedre



4416912

Ref.Id	Repareres	Resultat	Beskrivelse
79.5	Opphengs- / bærearmer bakaksel	Slitt foring / løsnet i vulkanisering:	Fremre venstre øvre, Bakre venstre nedre, Fremre venstre nedre, Fremre høyre øvre, Bakre høyre nedre, Fremre høyre nedre
81.2	Frontrute	En eller flere steinsprutrosetter som ikke er utbedret • Reparasjonsmetode: Reparasjon	
81.8		* Frontrute, ulovlig dekor - demonter	
85.2	Takluke/Panoramatak	Feilfunksjon	
87.7	Utvendig speil	Innfelling av speil virker ikke:	Venstre side, Høyre side
88.1	Underside	Skadet/løs innerskjerm:	Venstre foran, Høyre foran
98.2	Seter	Misfarget/skittent:	Venstre foran, Høyre foran, Venstre bak, Høyre bak, Midten bak
98.3		Hull/rift gjennom setetrekk:	Venstre foran, Høyre bak
102.6	Laste-/bagasjerom	* Vannlekkasje - feilsøk for nærmere kontroll	
104.2	Varseltrekant	Mangler.	

Ref.Id	Opplysning	Resultat	Beskrivelse
17.29	Lys	Krakelert lykteglass	Venstre sideblinklys, Høyre sideblinklys
29.11	Oljenivå motor	Lavt oljenivå	
58.9	Tilstand 12 volt batteri	Svekket batteri, kan gi kaldstartproblemer	
65.22	Dekk	Noe skjevslitt dekk	Høyre bak, Venstre bak
66.10	Felg	Ripe/slitasje på felg	Høyre bak, Venstre bak, Høyre foran, Venstre foran
81.9	Frontrute	Noe steinsprut	
81.10		Slitt frontrute	
81.12		* Frontrute - synlige riper/slitasje	
85.12	Takluke/Panoramatak	* Takluke/panoramatak - dype riper/slitasje	
86.17	Lakk / karosseri utvendig	Diverse småbulker/lakkriper	
86.19		Bulk(er)	Høyre forskjerm, Venstre bakdør, Venstre fordør, Panser, Høyre fordør
86.20		Steinsprut:	Hele karosseriet
86.24		Rustangrep:	Høyre bakskjerm, Høyre fordør, Venstre bakskjerm, Venstre fordør
86.28		Varierende kvalitet på rep.lakkering	Høyre fordør, Høyre forskjerm, Støtfanger bak, Høyre bakdør, Høyre bakskjerm



4416912

Ref.Id	Opplysning	Resultat	Beskrivelse
86.30		Bilen har noe penselflekking av steinsprut/riper i lakk	
86.33		Bilen er delvis omlakkert:	
86.34		* Lakksår/Lakkskader/Skadet del(er): Høyre forskjerm, Venstre og høyre fordør, Venstre bakdør, Venstre og høyre bakskjerm, Venstre og høyre kanaldeksel, Støtfanger foran og bak.	
91.4	Dashbord / midtkonsoll	Liten skade:	Dashbord, Midtkonsoll
96.4	Dørtrekk	Liten skade i dørtrekk:	Venstre fordør, Høyre fordør, Venstre bakdør, Høyre bakdør
97.5	Døråpning	Sår eller skade:	Venstre fordør, Høyre fordør, Venstre bakdør, Høyre bakdør

Ikke utførte

Punkt	Årsak
Batteri ytre tilstand	Ikke tilgjengelig for kontroll

Servicehistorikk

Angitte servicer er de som er oppført i serviceheftet/annen dokumentasjon funnet i bilen. Avvik i forhold til angitte serviceintervaller/retningslinjer i serviceheftet, anmerkes og fremkommer i rapporten.

Testforhold

Maks hastighet ved prøvekjøring	5 km/t
Utetemperatur ved prøvekjøring	1 °C
Føreforhold ved prøvekjøring	Tørt
Er bilen skitten eller nediset:	Nei
Frist for neste EU kontroll	18.08.2025
Ikke prøvekjørt pga:	Lite drivstoff / strøm



4416912

Prøvekjøring2 - Unormal lyd **R****Generell informasjon**3 - Nøkler / Utstyr **R**4 - Service/ Dokum. **R****Bremser**

5 - Bremsbelegg ✓

6 - Bremseskiver **R**

8 - Parkeringsbrems ✓

9 - Bremsevirkning ✓

10 - Bremsevæsknivå ✓

12 - Bremsørør **R**

13 - Bremseslanger ✓

14 - Bremskraftforsterker ✓

15 - Brems pedal ✓

Lys og signaler17 - Lys **R**

19 - Refleks ✓

20 - Lyd / lyssignaler ✓

21 - Varsellamper **R**

22 - Varsellamper utvidet ✓

e-Diagnose23 - Full systemskann **R****Motor**27 - Motor virkemåte **R**28 - Utvendig tilstand motor **R**29 - Oljenivå motor **O**

30 - Kjølevæske ✓

31 - Kjølevifte ✓

32 - Kjølesystem ✓

33 - Eksosanlegg **R**

35 - Motorfester ✓

36 - Drivstofftank, rør, slange ✓

37 - Registerreim ✓

Drivverk

41 - Differensial ✓

42 - Drivaksler **R**43 - Mellomaksler **R****Elektriske anlegg**

44 - Instrument belysning ✓

45 - Instrumenter ✓

46 - Radio / Multimedia ✓

47 - Elektrisk vindusheis ✓

48 - Oppvarmet bakrute ✓

49 - Kupevifte ✓

50 - Varmeapparat / klimaanlegg (AC) ✓

51 - Vindusvisker, spyler (foran/bak) ✓

53 - Sentrallås ✓

54 - Setevarmer ✓

56 - Drivrem generator **R**

57 - Batteri ytre tilstand |

58 - Tilstand 12 volt batteri **R**

59 - Tilhengerkontakt ✓

Hjul, dekk, felg65 - Dekk **R**66 - Felg **O**67 - Ekstra hjulsett **R**

68 - Hjullager ✓

69 - Reservehjul / dekkreparasjonssett **R**

70 - Hjul kapsler/navkopper ✓

Styring

71 - Ratt, rattaksel, ledd ✓

72 - Styresnekke, tannstang ✓

73 - Styrestag/ledd ✓

74 - Styreservo ✓

Hjuloppheng75 - Støtdempere **R**76 - Stabilisator **R**77 - Fjærer / fjærbein **R**78 - Opphengs- / bærearmer foraksel **R**79 - Opphengs- / bærearmer bakaksel **R**

80 - Travers ✓



4416912

Karosseri

81 - Frontrute	R
82 - Siderute/bakrute	✓
83 - Dør-/panseråpner	✓
84 - Lås	✓
85 - Takluke/Panoramatak	R
86 - Lakk / karosseri utvendig	O
87 - Utvendig speil	R
88 - Underside	R
89 - Understellsnummer	✓
90 - Tilhengerfeste	✓

Interiør

91 - Dashbord / midtkonsoll	O
92 - Luftdyse kupé	✓
93 - Taktrekk	✓
94 - Solskjerm	✓
95 - Innvendig speil	✓
96 - Dørtrekk	O
97 - Døråpning	O
98 - Seter	R
99 - Bilbelte	✓
100 - Gulvmatter/-teppe	✓
102 - Laste-/bagasjerom	R
103 - Interiør generelt	✓
104 - Varseltrekant	R



4416912

Måleverdier

Ref.Id	Punkt	Fråse	Måleverdi
3.1	Nøkler / Utstyr	Antall nøkler:	2 stk
6.1	Bremseskiver		Målepunkt ikke aktuelt på gjeldende kjøretøy
9.1	Bremsevirkning	Bremsevirkning, VF	350,00
9.2		Bremsevirkning, HF	350,00
9.3		Bremsevirkning, VB	300,00
9.4		Bremsevirkning, HB	300,00
30.1	Kjølevæske	Kjølevæskens frysepunkt, frostsikker ned til minus:	-32 °C
37.1	Registerreim		Bilen har registerkjede
50.1	Varmeapparat / klimaanlegg (AC)	Temperatur på luft inn i klimaanlegg	22 °C
50.2		Temperatur på luft ut av klimaanlegg	4 °C
58.1	Tilstand 12 volt batteri		Ikke målt grunnet manglende tilgjengelighet
65.1	Dekk	Mønsterdybde VF	4,70 mm
65.2		Mønsterdybde HF	4,40 mm
65.3		Mønsterdybde VB	2,90 mm
65.4		Mønsterdybde HB	2,10 mm
65.5		Bilen er utrustet med:	Piggfrie vinterdekk
66.1	Felg	Felg montert på bilen:	Lettmetallfelg
67.1	Ekstra hjulsett		Ikke målt grunnet manglende tilgjengelighet



4416912

Bilder og vedlegg



1. Generelt



2. Generelt



3. Generelt



4. Generelt



5. Generelt



6. Generelt



7. Generelt



8. Generelt



9. Generelt



10. Generelt



11. Generelt



12. Generelt



4416912



13. Generelt



14. Generelt



15. Generelt



16. Generelt



17. Generelt

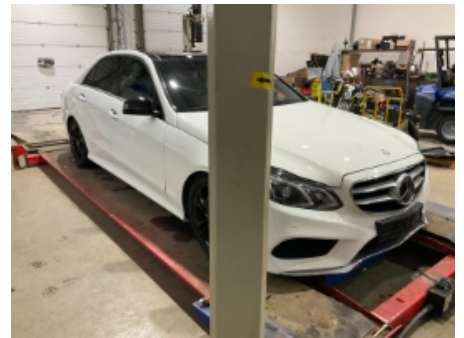

18. Generelt



19. Generelt



20. Generelt



21. Generelt



22. Generelt



23. Generelt



24. Generelt



4416912



25. Generelt



26. Generelt



27. Generelt



28. Generelt



29. Generelt



30. Generelt



31. Generelt



32. Generelt



33. Generelt



34. Generelt



35. Generelt



36. Generelt



4416912



37. Generelt



38. Generelt



4416912

Leveransebetingelser

1. Testrapporten

Testrapporten inneholder identifikasjon av kjøretøy og kunde samt beskrivelse av testens omfang med måleresultater der det foreligger.

2. Bedømming-vurderingsdefinisjon

Forklaring til bokstavkodene som benyttes ved PDF rapport:

V = Normalt. Tilstand vurdert «normal» iht. kjøretøyets alder og kjørelengde

R = Reparasjon. Anbefaler utbedring iht. kontrollpunkt

O = Opplysning. Informasjon iht. kontrollpunkt og/eller kjøretøy

S = Skiftet. Kontrollpunkt inkl. komponentskifte

J = Justert. Kontrollpunkt inkl. justering

I = Ikkeutført. Kontrollpunkt ikke vurdert

3. Gjennomføring av test.

Test utføres på et NAF Senter hvis ikke annet er beskrevet.

4. Eiendomsrett

Testens resultat tilhører NAFs kunde. Kundens navn er registrert på side 1 i testrapporten, og eventuelle henvendelser i forbindelse med testen må utføres av registrert kunde. Testresultatene leveres ikke ut til andre uten samtykke fra NAFs kunde.

5. Demontering

NAF demonterer ikke for kontroll/vurdering, og kan dermed ikke påpeke feil som kun avdekkes ved demontering. Dersom NAF oppdager avvik der det trengs demontering for kontroll/vurdering, vil dette anmerkes i testrapporten.

6. Prøvekjøring, periodiske feil og fremtidige problemer

NAF anmerker kun feil og avvik som oppdages på testtidspunktet. Periodiske feil/avvik kan forekomme uten at dette avdekkes pga. manglende symptom(fremtredelse) ved testtidspunktet. Det er ikke mulig å forutse fremtidige problemer, feil eller avvik.

NAF prøvekjører bilen kun i begrenset grad.

7. Avlesing av elektronisk lagrede feilkoder via kjøretøyets OBD kontakt

NAF leser feilkoder på de elektroniske styresystemene som bilprodusenten har gitt tilgang til. Tilgang kan variere mellom ulike bilmerker og modeller og systemene leses med det testutstyret som benyttes av NAF. Det skilles ikke mellom permanente og periodiske feilkoder. NAF kan ikke påvise avvik i bilens oppgitte kilometerstand ved hjelp av diagnose.

8. NAFs ansvar

NAF har vurdert alle kontrollpunkter i den aktuelle testrapporten i henhold til NAFs definisjoner og retningslinjer. Kontrollpunkter som ikke omtales i rapporten er ikke inkludert eller vurdert.

Feil/avvik som avdekkes i etterkant av testen, kan ikke lastes NAF uten at det dokumenteres at følgende kumulative vilkår foreligger:

- feil/avvik må anses å ha foreligget ved testtidspunktet
- feil/avvik kan avdekkes etter gjeldende definisjoner og retningslinjer (innhold) av kontrollpunkt ved testtidspunktet
- feil/avvik kan avdekkes ved benyttet testutstyr i NAF ved testtidspunktet
- feil/avvik kan avdekkes ved gjeldende testforutsetninger ved testtidspunktet
- feil/avvik medfører konsekvenstap
- NAF har opptrådt uaktsomt ved testtidspunktet

9. Klageadgang næringsmarked

Testens resultat tilhører NAFs kunde. Kundens navn er registrert på side 1 i testrapporten. Ved eventuelle uoverensstemmelser i forbindelse med levert dokumentasjon, skal kunde ta dette opp med NAF. NAF er forretningsmessig leverandør til kunde og forholder seg kun til denne avtalepart.

Alle reklamasjoner må være NAF i hende skriftlig senest 10 dager etter at testen er utført.

10. Reklamasjonsansvaret til NAF

Ved uoverensstemmelse mellom tekst og bilder i testrapport og ett av disse viser riktig tilstand, er feilen ikke reklamasjonsgrunn.

NAF AS er ikke ansvarlig for feil i opplysninger som er hentet elektronisk fra 3.-part.

NAF AS kan kreve at bilen stilles til disposisjon for kontroll.

Ved reklamasjon kan NAF AS forlange å få mulighet til å reparere på eget verksted.

Hvis kjøper starter reparasjon på annet verksted uten skriftlig godkjenning fra NAF AS bortfaller retten til å kreve utgiften refundert av NAF AS.

Ved reparasjon på kjøpers verksted beregnes priser etter NAF AS sine innkjøpspriser (Meca eller tilsvarende) og selvkost på timepris. Benyttes DBS-systemet som grunnlag for delepriser benyttes importørpriser uten fraktpåslag.

Arbeidstidsettes iht. Haynes Pro med faktor 1

Diagnoserapport vedlegges der kunden har bestilt dette. Diagnoserapporten betraktes som en del av testrapporten.

Reklamasjonskravets størrelse er under alle omstendigheter oppad begrenset til prisen på testen, med mindre noe annet er særskilt avtalt.

NAF AS anbefaler at budgivere selv inspiserer objektet.

NAF Næring
Rosenholmveien 4B
1252 Oslo
Telefon: 91183650
Fax:
E-mail: Kjetil.oppi@naf.no
Website:



19. mar. 2024

Køretøj: Mercedes E 200 CDI (212) BlueTEC
Motorkode: 651.925
Produktionsår: 09-15
Kilometerstand: 458998 (skrevet af kontrolløren)
Registrering Nr: DP40945
VIN: WDD2120051A850212 (udlæst fra styreenhed)
Testet: 19. mar. 2024 12:50:34

Fejlkode

OBD

Fejlkode: P0598
Termostat, varmeregulering
Signal for lavt.

Fejlkode: P0597
Termostat, varmeregulering
Afbrydelse i strømkreds .

Fejlkode: P0598
Termostat, varmeregulering
Signal for lavt.

Fejlkode: P0597
Termostat, varmeregulering
Afbrydelse i strømkreds .

OBD

4 Fejl

Motor

Fejlkode: P059713
Kølevandstermostat
Afbrydelse i strømkreds .

Fejlkode: P056200
Ledningsnetsspænding
Spænding for lav.

Fejlkode: P059811
Kølevandstermostat
Kortslutning til stel.

Fejlkode: P042F71
Højtryks-EGR-ventilaktuator
Hella Gutmann Solutions GmbH

Dieselmotor

5 Fejl

Aktuator sidder fast ved lukket EGR-ventil.

Fejlkode: P04041D
Højtryks-EGR-ventilaktuator
Strømværdi uden for det foreskrevne område.

Motor	SCR: Udstødningsgasreduktion	ikke tilgængelig
Motor	FSCU UDS OBD	0 Fejl
ABS	ABS/ESP OBD	2 Fejl

Fejlkode: DTC 4733
Karosseristyreenhed
Udlæs fejlkodehukommelsen.

Fejlkode: DTC 4592
Kommunikation med styreenhed for multifunktionskamera
Uplausibelt signal.

Airbag	Airbag digital OBD	5 Fejl
---------------	---------------------------	---------------

Fejlkode: DTC 9C1F
Sædebelastningsregistrering i passagerside
Funktion ukorrekt.

Fejlkode: DTC 9CF2
Føler for sædebelastningsregistrering i passagerside
Funktion ukorrekt.

Fejlkode: DTC A752
Sædebelastningsregistrering i passagerside
Funktion ukorrekt.

Fejlkode: DTC A752
Sædebelastningsregistrering i passagerside
Funktion ukorrekt.

Fejlkode: DTC A10D
Spændingsforsyning
Spændingsforsyning lav.

Airbag	RevGus VL Reversibel selestrammer VF	0 Fejl
---------------	---	---------------

Airbag	RevGus VR Reversibel selestrammer HF	1 Fejl
---------------	---	---------------

Fejlkode: DTC 510116
Spændingsforsyning
Underspænding registreret.

Klima anlæg	KLA Klima anlæg	1 Fejl
--------------------	------------------------	---------------

Fejlkode: DTC A10D
Styreenhed, spændingsforsyning
Spændings-/strømforsyning lav.

Klimaanlæg	Komfortvarmer	ikke tilgængelig
Sikkerhed	SGR: Styreenhed for radarsensorer	12 Fejl

Fejlkode: C338100
CAN-bus-forbindelse til airbagstyreenhed
1/flere CAN-signaler ikke plausible.

Fejlkode: C327C00
CAN-bus-forbindelse til ABS/ESP-styreenhed
Signal "Længdeacceleration fra elektronisk stabilitetsprogram" usandsynligt.

Fejlkode: C280700
CAN-kommunikation med radarsensor VB
Kommunikation forstyrret.

Fejlkode: C250700
CAN-kommunikation med radarsensor HB
Kommunikation forstyrret.

Fejlkode: C230700
CAN-kommunikation med radarsensor HF
Kommunikation forstyrret.

Fejlkode: C220700
CAN-kommunikation med radarsensor VF
Kommunikation forstyrret.

Fejlkode: C344100
CAN-bus/forbindelse til servostyringssenhed
Statusmeddelelse fejlagtig.

Fejlkode: C120400
Radarsensor 2
Begrænsninger pga. fejlsignaler.

Fejlkode: C130400
Radarsensor 3
Begrænsninger pga. fejlsignaler.

Fejlkode: C340600
CAN-bus-forbindelse til anhængerstyreenhed
Signal "Status anhænger" ugyldig.

Fejlkode: C150500
Radarsensor 5
Kalibrering/konfiguration forkert.

Fejlkode: C300500
Radarføler HB
Funktion ukorrekt.

Sikkerhed	ABA: Aktiv bremseassistent	ikke tilgængelig
------------------	-----------------------------------	-------------------------

Sikkerhed	Aktiv fartpilot	1 Fejl
------------------	------------------------	---------------

Fejlkode: C163AFA
Radarsensor
Sensor forurenet/defekt.

Hella Gutmann Solutions GmbH

Sikkerhed	Aktiv fartpilot/bremseassistent	ikke tilgængelig
Sikkerhed	Venstre bagradarsensor	ikke tilgængelig
Sikkerhed	Højre bagradarsensor	ikke tilgængelig
Komfort	Kombiinstrument	2 Fejl

Fejlkode: DTC C252
 Forbindelse til anhængermodul
 Kommunikation forstyrret.

Fejlkode: DTC D18B
 Højre forlygtenivelleringsstyreenhed
 Kommunikation forstyrret.

Komfort	OBF dig. OBD	11 Fejl
----------------	---------------------	----------------

Fejlkode: B1E21
 Ekstrabatteri
 Funktion ukorrekt.

Fejlkode: B2194
 styreenhed
 Batterispændingsforsyning med fejl.

Fejlkode: B2195
 styreenhed
 Batterispændingsforsyning med fejl.

Fejlkode: B210C
 styreenhed
 Batterispændingsforsyning med fejl.

Fejlkode: B2196
 styreenhed
 Batterispændingsforsyning med fejl.

Fejlkode: B2197
 styreenhed
 Batterispændingsforsyning med fejl.

Fejlkode: B2191
 styreenhed
 Batterispændingsforsyning med fejl.

Fejlkode: B163E
 Signaludgang blinklys foran til højre
 Funktion ukorrekt.

Fejlkode: B16EF
 Positionslys venstre side
 Funktion ukorrekt.

Fejlkode: B16F3
 Positionslys højre side
 Funktion ukorrekt.

Fejlkode: U118B

Komfort **MRM OBD** **0 Fejl**

Komfort **ZGW OBD** **1 Fejl**

Fejlkode: B210A
Gatewaystyreenhed
Spændingsforsyning for lav.

Komfort **SAM (karosseristyreenhed) fører** **11 Fejl**

Fejlkode: B1E21
Ekstrabatteri
Funktion ukorrekt.

Fejlkode: B2194
styreenhed
Batterispændingsforsyning med fejl.

Fejlkode: B2195
styreenhed
Batterispændingsforsyning med fejl.

Fejlkode: B210C
styreenhed
Batterispændingsforsyning med fejl.

Fejlkode: B2196
styreenhed
Batterispændingsforsyning med fejl.

Fejlkode: B2197
styreenhed
Batterispændingsforsyning med fejl.

Fejlkode: B2191
styreenhed
Batterispændingsforsyning med fejl.

Fejlkode: B163E
Signaludgang blinklys foran til højre
Funktion ukorrekt.

Fejlkode: B16EF
Positionsls venstre side
Funktion ukorrekt.

Fejlkode: B16F3
Positionsls højre side
Funktion ukorrekt.

Fejlkode: U118B

Komfort **SAM hinten Karosseristyreenhed bag** **4 Fejl**

Fejlkode: B21DE
Batteriafbryderrelæ
Hella Gutmann Solutions GmbH

Funktion ukorrekt.

Fejlkode: B2191
Spændingsforsyning kl. 30
Spændingsforsyning med fejl.

Fejlkode: B210C
Styreenhed, spændingsforsyning
Spændingsforsyning med fejl.

Fejlkode: U0252
CAN-bus til styreenhed til anhængerregistrering
Kommunikation forstyrret.

Komfort **SAM (karosseristyreenhed) batterisensor** **4 Fejl**

Fejlkode: B21DE
Batteriafbryderrelæ
Funktion ukorrekt.

Fejlkode: B2191
Spændingsforsyning kl. 30
Spændingsforsyning med fejl.

Fejlkode: B210C
Styreenhed, spændingsforsyning
Spændingsforsyning med fejl.

Fejlkode: U0252
CAN-bus til styreenhed til anhængerregistrering
Kommunikation forstyrret.

Komfort **TSG (dørstyreenhed) FV UDS OBD** **0 Fejl**

Komfort **TSG (dørstyreenhed) FH UDS OBD** **1 Fejl**

Fejlkode: DTC A10C
Styreenhed, spændingsforsyning
Spændingsforsyning med fejl.

Komfort **TSG (dørstyreenhed) BV UDS OBD** **0 Fejl**

Komfort **TSG (dørstyreenhed) BH UDS OBD** **0 Fejl**

Komfort **XALWA-L OBD** **ikke tilgængelig**

Komfort **XALWA-R OBD** **ikke tilgængelig**

Komfort **SG-SW-L Styreenhed forlygte til venstre** **3 Fejl**

Fejlkode: DTC 9787

Fejlkode: DTC A838

Fejlkode: DTC D18B

Komfort **SG-SW-R Styreenhed forlygte til højre** **9 Fejl**

Fejlkode: B210D
Spændingsforsyning
Spænding for lav.

Fejlkode: B210F
Spændingsforsyning kl. 30
Strømkreds med fejl.

Fejlkode: B2386
styreenhed
Fejl i blæser.

Fejlkode: B2837
Positionsføler kurvelys
Funktion ukorrekt.

Fejlkode: B2838
Servomotor adaptivt kurvelys
Funktion ukorrekt.

Fejlkode: B2857
Udgang styreenhed parkeringslys
Funktion ukorrekt.

Fejlkode: B2858
Signaludgang blinklys foran
Strømkreds med fejl.

Fejlkode: B2860
Udgang styreenhed kørellys
Funktion ukorrekt.

Fejlkode: U0212
CAN-bus-forbindelse til ratstammemodul
Kommunikation forstyrret.

Komfort **EZS dig. OBD** **0 Fejl**

Komfort **HKS** **ikke tilgængelig**

Komfort **AHE: Anhængerregistrering** **0 Fejl**

Komfort **PTS OBD** **1 Fejl**

Fejlkode: DTC C168
CAN-busforbindelse til elektronisk tændingslås
Kommunikation forstyrret.

Komfort **MFK: Multifunktionskamera** **4 Fejl**

Fejlkode: DTC D20B97
Forbindelse til forlygtestyreenhed
Kommunikation forstyrret.

Fejlkode: DTC A29B97
Kamera førerassistentsystem

Synsfelt begrænset.

Fejlkode: DTC D45982
CAN-bus/forbindelse til forlygtestyreenhed
Data forkerte/ikke plausible.

Fejlkode: DTC A29B04
Styreenhed for multifunktionskamera
Funktion ukorrekt.

Komfort	RFK: Bakkamera	ikke tilgængelig
Komfort	NSA: natsynsassistent	ikke tilgængelig
Komfort	KG Nøglefri adgang	ikke tilgængelig
Komfort	ESE indstilling førersæde	ikke tilgængelig
Gearkasse	EGS dig. OBD	2 Fejl

Fejlkode: U010300
CAN-bus-forbindelse til elektronisk gearvælgermodul
Kommunikation forstyrret.

Fejlkode: U042600
Startspærre
Intet frigivelsessignal fra startspærre

Gearkasse	EWM dig. OBD	ikke tilgængelig
Gearkasse	ISM = Intelligent servomodul	0 Fejl
Undervogn	ENR/Airmatic	ikke tilgængelig
Audio/Video	Command APS OBD	1 Fejl

Fejlkode: DTC D026
I-bus telefonsystem
Fejl i kommunikation.

Audio/Video	Sound OBD	ikke tilgængelig
Audio/Video	UCI mediegrænseflade	ikke tilgængelig
Audio/Video	ZAN Infotainmentdisplay	0 Fejl
Audio/Video	ZBE (centralt betjeningspanel) 2	0 Fejl

Digital Service Report

Vehicle info

Vehicle E 200 CDI
First reg. date 16.12.2013
FIN WDD2120051A850212

Next Service 09.2018
275843 km

(Please note the additional information in your vehicle (owner's manual, service booklet and service interval indicator) on the performance of the next service)

Service report 11

Mercedes-Benz	Star Autoco AS Lørenskog	Date	28.09.2017
	Solheimveien 62	Rep.-order-no.	344546
	Lørenskog	Mileage	250843 km

Performed services

Service	Service B
Workshop code	1MNOC1
Remaining time	165 Days
Remaining distance	-500 km

Replaced / renewed

Automatic transmission: oil and filter change	<input checked="" type="checkbox"/>
Engine: oil and filter change	<input checked="" type="checkbox"/>

Until next service

Mercedes-Benz Mobilo	<input checked="" type="checkbox"/>
Warr. against rusting through	<input checked="" type="checkbox"/>

Service-intervals in accordance with Mercedes-Benz AG specification

Complied with	<input checked="" type="checkbox"/>
---------------	-------------------------------------

Addworks

accomplished	<input type="checkbox"/>
--------------	--------------------------

Service report 10

Mercedes-Benz

Star Autoco AS Lørenskog
Solheimveien 62
Lørenskog

Date 13.03.2017
Rep.-order-no. 340851
Mileage 225388 km

Performed services

Service Service A
Workshop code 850D
Remaining time 210 Days
Remaining distance -400 km

Oil quality/viscosity

Description Engine oil
Oil quality 229.51
Viscosity 5W-40

Replaced / renewed

Engine: oil and filter change

Until next service

Mercedes-Benz Mobilo

Warr. against rusting through

Service-intervals in accordance with Mercedes-Benz AG specification

Complied with

Addworks

accomplished

Service report 9

Mercedes-Benz

Bertel O. Steen Oslo AS, Brobekk
Taxi-senter
Knud Bryns vei 3
Oslo

Date 06.10.2016
Rep.-order-no. 3023391
Mileage 199985 km

Performed services

Service Service B
Workshop code N0N
Remaining time 245 Days
Remaining distance 500 km

Oil quality/viscosity

Description Engine oil
Oil quality
Viscosity 5w-30

Replaced / renewed

Engine: oil and filter change

Until next service

Mercedes-Benz Mobilo

Warr. against rusting through

Service-intervals in accordance with Mercedes-Benz AG specification

Complied with

Addworks

accomplished

Service report 8

Mercedes-Benz

Star Autoco AS
Solheimveien 62
LørenskogDate 06.06.2016
Rep.-order-no. 335674
Mileage 175497 km**Performed services**Service Service A
Workshop code D50J
Remaining time 245 Days
Remaining distance -800 km**Oil quality/viscosity**Description Engine oil
Oil quality 229.51
Viscosity 5W-40**Replaced / renewed**Air filter element replaced
Fuel filter replaced
Engine: oil and filter change **Until next service**Mercedes-Benz Mobilo
Warr. against rusting through **Service-intervals in accordance with Mercedes-Benz AG specification**Complied with **Addworks**accomplished

Service report 7

Mercedes-Benz

Star Autoco AS
Solheimveien 62
LørenskogDate 25.04.2016
Rep.-order-no. 334800
Mileage 168068 km**Performed services**Service Service A
Workshop code Not available
Remaining time 0 Days
Remaining distance 0 km**Oil quality/viscosity**Description Automatic transmission
Oil quality
Viscosity**Replaced / renewed**Automatic transmission: oil and filter change **Until next service**Mercedes-Benz Mobilo
Warr. against rusting through **Service-intervals in accordance with Mercedes-Benz AG specification**Complied with **Addworks**accomplished

Service report 6

Mercedes-Benz

Bertel O. Steen Oslo AS, Taxisenter
Økern
Økernveien 147
Oslo

Date 05.02.2016
Rep.-order-no. 2700713
Mileage 149670 km

Performed services

Service Service B
Workshop code WOW
Remaining time 265 Days
Remaining distance 0 km

Oil quality/viscosity

Description Engine oil
Oil quality
Viscosity

Replaced / renewed

Engine: oil and filter change
Brake fluid replaced

Until next service

Mercedes-Benz Mobilo
Warr. against rusting through

Service-intervals in accordance with Mercedes-Benz AG specification

Complied with

Addworks

accomplished

Service report 5

Mercedes-Benz

Bertel O. Steen Oslo AS, Taxisenter
Økern
Økernveien 147
Oslo

Date 29.10.2015
Rep.-order-no. 2577534
Mileage 124671 km

Performed services

Service Service A
Workshop code G50M
Remaining time 235 Days
Remaining distance 1100 km

Oil quality/viscosity

Description Engine oil
Oil quality
Viscosity

Replaced / renewed

Engine: oil and filter change

Until next service

Mercedes-Benz Mobilo
Warr. against rusting through

Service-intervals in accordance with Mercedes-Benz AG specification

Complied with

Addworks

accomplished

Service report 4

Mercedes-Benz

Bertel O. Steen Oslo AS, Taxisenter
Økern
Økernveien 147
Oslo

Date 23.06.2015
Rep.-order-no. 2377194
Mileage 100779 km

Performed services

Service Service B
Workshop code 8N0W
Remaining time 215 Days
Remaining distance 0 km

Oil quality/viscosity

Description Engine oil
Oil quality
Viscosity

Replaced / renewed

Breakpads rear axle replaced
Engine: oil and filter change

Until next service

Mercedes-Benz Mobilo
Warr. against rusting through

Service-intervals in accordance with Mercedes-Benz AG specification

Complied with

Addworks

accomplished

Service report 3

Mercedes-Benz

Star Autoco AS
Solheimveien 62
LørenskogDate 26.01.2015
Rep.-order-no. 325451
Mileage 75746 km**Performed services**Service Service A
Workshop code 550A
Remaining time 190 Days
Remaining distance 1000 km**Oil quality/viscosity**Description Engine oil
Oil quality
ViscosityDescription Automatic transmission
Oil quality
Viscosity**Replaced / renewed**Air filter element replaced
Fuel filter replaced
Automatic transmission: oil and
filter change
Engine: oil and filter change **Until next service**Mercedes-Benz Mobilo
Warr. against rusting through **Service-intervals in accordance with Mercedes-Benz AG specification**Complied with **Addworks**accomplished

Service report 2

Mercedes-Benz	Star Autoco AS	Date	04.08.2014
	Solheimveien 62	Rep.-order-no.	321940
	Lørenskog	Mileage	49692 km

Performed services

Service	Service B
Workshop code	8N0W
Remaining time	240 Days
Remaining distance	-500 km

Oil quality/viscosity

Description	Engine oil
Oil quality	
Viscosity	

Replaced / renewed

Engine: oil and filter change	<input checked="" type="checkbox"/>
-------------------------------	-------------------------------------

Until next service

Mercedes-Benz Mobilo	<input checked="" type="checkbox"/>
Warr. against rusting through	<input checked="" type="checkbox"/>

Service-intervals in accordance with Mercedes-Benz AG specification

Complied with	<input checked="" type="checkbox"/>
---------------	-------------------------------------

Addworks

accomplished	<input checked="" type="checkbox"/>
--------------	-------------------------------------

Service report 1

Mercedes-Benz	Star Autoco AS	Date	31.03.2014
	Solheimveien 62	Rep.-order-no.	319257
	Lørenskog	Mileage	24301 km

Performed services

Service	Service A
Workshop code	505
Remaining time	265 Days
Remaining distance	1000 km

Oil quality/viscosity

Description	Engine oil
Oil quality	
Viscosity	5W-30

Replaced / renewed

Engine: oil and filter change	<input checked="" type="checkbox"/>
-------------------------------	-------------------------------------

Until next service

Mercedes-Benz Mobilo	<input checked="" type="checkbox"/>
Warr. against rusting through	<input checked="" type="checkbox"/>

Service-intervals in accordance with Mercedes-Benz AG specification

Complied with	<input checked="" type="checkbox"/>
---------------	-------------------------------------

Addworks

accomplished	<input checked="" type="checkbox"/>
--------------	-------------------------------------
