



4455304

NAF Bruktbiltest

Testdato
05.04.2024



Kunde

| | | | |
|----------------------------|---------------------------|----------------------|---------------------------|
| Navn | Auksjonen.no Co/Santander | Kontaktperson | |
| Medlemsnummer | 95140190 | Navn | Auksjonen.no Co/Santander |
| Adresse | Døvlevei 23 | Telefon | 33300540 |
| Postnummer og -sted | 3170 SEM | E-post | |
| Telefon | 33300540 | | |
| Ekstern referanse | 389697 | | |



Kjøretøy

| | | | |
|-------------------------|-------------------|-------------------------------|-----------------|
| Bilmerke | Hyundai | Motorstørrelse | cm ³ |
| Modell | IONIQ6 | Motoreffekt | 239 kW |
| Type | CE | Aksler i drift | 2 |
| Registreringsnr. | EF70252 | Drivstofftype | Elektrisk |
| Understellsnr. | KMHM541C4PA011859 | Kjøretøygruppe | 101 |
| Km.stand. | 20713 | Bruktimportert | Nei |
| Farge | Grå | Registreringsår | 2023 |
| | | Registrert første gang | 04.05.2023 |



Informasjon

NAF Bruktbiltest (BBT) er en uavhengig vurdering av kjøretøyets tekniske tilstand iht. definerte kontrollpunkter. De aktuelle kontrollpunktene fremkommer i testen og vurderes / bedømmes etter NAF sine definisjoner og retningslinjer som også hensyntar bilens alder og km-stand.

NAF anmerker kun feil, mangler og avvik som avdekkes på testtidspunktet. Forutsetninger for utført test er angitt på side 2 i denne rapporten. NAF demonterer ikke for kontroll. Det kan være indikasjon knyttet til tekniske forhold som krever ytterligere utredning for å kunne fastslå omfang. Det kan også være periodiske feil som ikke kan avdekkes på testtidspunktet. Se utfyllende leveransebeskrivelse side 6.

NAF Bruktbiltest er utført på oppdrag av bilforhandler. Alle henvendelser til testen og øvrige forhold til bilens tekniske tilstand må avklares mellom kjøper av bilen og bilforhandler testen er utstedt til.



4455304

Testresultater

| Ref.Id | Repareres | Resultat | Beskrivelse |
|--------|------------------|---|--|
| 4.3 | Service/ Dokum. | Iht. servicehefte er ikke alle servicer fulgt | Kjørelengde mellom servicer er overskredet |
| 23.1 | Full systemskann | Det finnes feilkoder, se rapport | |
| 23.2 | | Diagnoseavlesing ligger i testrapport | |

| Ref.Id | Opplysning | Resultat | Beskrivelse |
|--------|---------------------------|---|---------------|
| 23.6 | Full systemskann | Etter avtale med kunde er feilkode/r slettet, feilsøking må påregnes dersom feilkode dukker opp igjen | |
| 67.27 | Ekstra hjulsett | Ripe/slitasje | 1 felg |
| 86.16 | Lakk / karosseri utvendig | Lakkriper: | Høyre bakhjør |

Servicehistorikk

Det er ikke avmerket noen servicer i servicehefte

Testforhold

| | |
|--|------------------|
| Maks hastighet ved prøvekjøring | 60 km/t |
| Utetemperatur ved prøvekjøring | 2 °C |
| Føreforhold ved prøvekjøring | Vått |
| Bilen ble prøvekjørt: | Driftsvarm motor |
| Er bilen skitten eller nediset: | Nei |
| Frist for neste EU kontroll | 03.05.2027 |



4455304

Prøvekjøring

- 1 - Kjøreegenskaper ✓
- 2 - Unormal lyd ✓

Generell informasjon

- 3 - Nøkler / Utstyr ✓
- 4 - Service/ Dokum. **R**

Bremser

- 5 - Bremsbelegg ✓
- 6 - Bremseskiver ✓
- 8 - Parkeringsbrems ✓

Bremser

- 9 - Bremsvirkning ✓
- 10 - Bremsvæsknivå ✓
- 12 - Bremserør ✓
- 13 - Bremseslanger ✓
- 14 - Bremskraftforsterker ✓
- 15 - Bremsedal ✓

Lys og signaler

- 17 - Lys ✓
- 19 - Refleks ✓
- 20 - Lyd / lyssignaler ✓
- 21 - Varsellamper ✓
- 22 - Varsellamper utvidet ✓

e-Diagnose

- 23 - Full systemskann **R**
- 24 - EOBD-systemstatus ✓

Motor

- 30 - Kjølevæske ✓
- 32 - Kjølesystem ✓

Drivverk

- 40 - Girkasse (automatisk) ✓
- 41 - Differensial ✓
- 42 - Drivaksler ✓

Elektriske anlegg

- 44 - Instrument belysning ✓
- 45 - Instrumenter ✓
- 47 - Elektrisk vindusheis ✓
- 48 - Oppvarmet bakrute ✓
- 49 - Kupevifte ✓
- 50 - Varmeapparat / klimaanlegg (AC) ✓
- 51 - Vindusvisker, spyler (foran/bak) ✓
- 53 - Sentrallås ✓
- 54 - Setevarmer ✓
- 55 - Ladespenning generator ✓
- 56 - Drivrem generator ✓
- 57 - Batteri ytre tilstand ✓
- 58 - Tilstand 12 volt batteri ✓
- 61 - Ladekontakt elbil/hybrid ✓
- 62 - Ladekabel elbil/hybrid ✓

Hjul, dekk, felg

- 65 - Dekk ✓
- 66 - Felg ✓
- 67 - Ekstra hjulsett **O**
- 68 - Hjullager ✓

Styring

- 71 - Ratt, rattaksel, ledd ✓
- 72 - Styresnekke, tannstang ✓
- 73 - Styrestag/ledd ✓
- 74 - Styreservo ✓

Hjuloppheng

- 75 - Støtdempere ✓
- 76 - Stabilisator ✓
- 77 - Fjærer / fjærbein ✓
- 78 - Opphengs- / bærearmer foraksel ✓
- 79 - Opphengs- / bærearmer bakaksel ✓
- 80 - Travers ✓



4455304

Karosseri

- | | |
|--------------------------------|---|
| 81 - Frontrute | ✓ |
| 82 - Siderute/bakrute | ✓ |
| 83 - Dør-/panseråpner | ✓ |
| 84 - Lås | ✓ |
| 86 - Lakk / karosseri utvendig | ○ |
| 87 - Utvendig speil | ✓ |
| 88 - Underside | ✓ |
| 89 - Understellsnummer | ✓ |

Interiør

- | | |
|-----------------------------|---|
| 91 - Dashbord / midtkonsoll | ✓ |
| 93 - Taktrekk | ✓ |
| 94 - Solskjerm | ✓ |
| 95 - Innvendig speil | ✓ |
| 96 - Dørtrekk | ✓ |
| 97 - Døråpning | ✓ |
| 98 - Seter | ✓ |
| 99 - Bilbelte | ✓ |
| 102 - Laste-/bagasjerom | ✓ |
| 103 - Interiør generelt | ✓ |
| 104 - Varseltrekant | ✓ |



4455304

Måleverdier

| Ref.Id | Punkt | Fråse | Måleverdi |
|---------------|---------------------------------|---|---------------------|
| 3.1 | Nøkler / Utstyr | Antall nøkler: | 2 stk |
| 6.1 | Bremseskiver | | Kontrollert visuelt |
| 9.1 | Bremsevirkning | Bremsevirkning, VF | 210,00 |
| 9.2 | | Bremsevirkning, HF | 210,00 |
| 9.3 | | Bremsevirkning, VB | 190,00 |
| 9.4 | | Bremsevirkning, HB | 190,00 |
| 30.1 | Kjølevæske | Kjølevæskens frysepunkt, frostsikker ned til minus: | 40 °C |
| 50.1 | Varmeapparat / klimaanlegg (AC) | Temperatur på luft inn i klimaanlegg | 18 °C |
| 50.2 | | Temperatur på luft ut av klimaanlegg | 8 °C |
| 55.1 | Ladespenning generator | Ladespenning med last (V) | 14,60 volt |
| 55.2 | | Ladespenning uten last (V) | 14,60 volt |
| 58.1 | Tilstand 12 volt batteri | Referanseverdi norm: | EN |
| 58.2 | | Referanseverdi kaldstart-kapasitet: | 550 ampere |
| 58.3 | | Målt kaldstart-kapasitet: | 502 ampere |
| 62.1 | Ladekabel elbil/hybrid | Antall ladekabler i bilen: | 2 stk |
| 65.1 | Dekk | Mønsterdybde VF | 7,00 mm |
| 65.2 | | Mønsterdybde HF | 7,00 mm |
| 65.3 | | Mønsterdybde VB | 7,00 mm |
| 65.4 | | Mønsterdybde HB | 7,00 mm |
| 65.5 | | Bilen er utrustet med: | Piggfrie vinterdekk |
| 66.1 | Felg | Felg montert på bilen: | Lettmetallfelg |
| 67.1 | Ekstra hjulsett | Mønsterdybde | 5,00 mm |
| 67.2 | | Mønsterdybde | 5,00 mm |
| 67.3 | | Mønsterdybde | 5,00 mm |
| 67.4 | | Mønsterdybde | 5,00 mm |
| 67.5 | | Ekstra hjulsett er utrustet med: | Sommerdekk |
| 67.6 | | Felg på ekstra hjulsett: | Stålfelg |



4455304

Bilder og vedlegg



1. Generelt



2. Generelt



3. Generelt



4. Generelt



5. Generelt



6. Generelt



7. Generelt



8. Generelt



9. Generelt

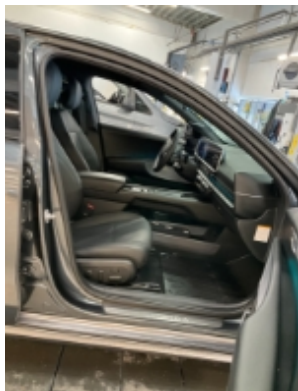

10. Generelt



11. Generelt



12. Generelt



4455304



13. Generelt



14. Generelt



15. Generelt



16. Generelt



17. Generelt



18. Generelt



19. Generelt

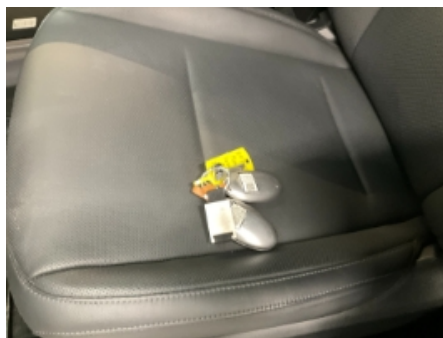

20. Generelt



21. Generelt



22. Generelt



23. Generelt



24. Generelt



4455304



25. Generelt



26. Generelt



27. Generelt



4455304

Leveransebetingelser

1. Testrapporten

Testrapporten inneholder identifikasjon av kjøretøy og kunde samt beskrivelse av testens omfang med måleresultater der det foreligger.

2. Bedømming-vurderingsdefinisjon

Forklaring til bokstavkodene som benyttes ved PDF rapport:

V = Normalt. Tilstand vurdert «normal» iht. kjøretøyets alder og kjørelengde

R = Reparasjon. Anbefaler utbedring iht. kontrollpunkt

O = Opplysning. Informasjon iht. kontrollpunkt og/eller kjøretøy

S = Skiftet. Kontrollpunkt inkl. komponentskifte

J = Justert. Kontrollpunkt inkl. justering

I = Ikkeutført. Kontrollpunkt ikke vurdert

3. Gjennomføring av test.

Test utføres på et NAF Senter hvis ikke annet er beskrevet.

4. Eiendomsrett

Testens resultat tilhører NAFs kunde. Kundens navn er registrert på side 1 i testrapporten, og eventuelle henvendelser i forbindelse med testen må utføres av registrert kunde. Testresultatene leveres ikke ut til andre uten samtykke fra NAFs kunde.

5. Demontering

NAF demonterer ikke for kontroll/vurdering, og kan dermed ikke påpeke feil som kun avdekkes ved demontering. Dersom NAF oppdager avvik der det trengs demontering for kontroll/vurdering, vil dette anmerkes i testrapporten.

6. Prøvekjøring, periodiske feil og fremtidige problemer

NAF anmerker kun feil og avvik som oppdages på testtidspunktet. Periodiske feil/avvik kan forekomme uten at dette avdekkes pga. manglende symptom(fremtredelse) ved testtidspunktet. Det er ikke mulig å forutse fremtidige problemer, feil eller avvik.

NAF prøvekjører bilen kun i begrenset grad.

7. Avlesing av elektronisk lagrede feilkoder via kjøretøyets OBD kontakt

NAF leser feilkoder på de elektroniske styresystemene som bilprodusenten har gitt tilgang til. Tilgang kan variere mellom ulike bilmerker og modeller og systemene leses med det testutstyret som benyttes av NAF. Det skilles ikke mellom permanente og periodiske feilkoder. NAF kan ikke påvise avvik i bilens oppgitte kilometerstand ved hjelp av diagnose.

8. NAFs ansvar

NAF har vurdert alle kontrollpunkter i den aktuelle testrapporten i henhold til NAFs definisjoner og retningslinjer. Kontrollpunkter som ikke omtales i rapporten er ikke inkludert eller vurdert.

Feil/avvik som avdekkes i etterkant av testen, kan ikke lastes NAF uten at det dokumenteres at følgende kumulative vilkår foreligger:

- feil/avvik må anses å ha foreligget ved testtidspunktet
- feil/avvik kan avdekkes etter gjeldende definisjoner og retningslinjer (innhold) av kontrollpunkt ved testtidspunktet
- feil/avvik kan avdekkes ved benyttet testutstyr i NAF ved testtidspunktet
- feil/avvik kan avdekkes ved gjeldende testforutsetninger ved testtidspunktet
- feil/avvik medfører konsekvenstap
- NAF har opptrådt uaktsomt ved testtidspunktet

9. Klageadgang næringsmarked

Testens resultat tilhører NAFs kunde. Kundens navn er registrert på side 1 i testrapporten. Ved eventuelle uoverensstemmelser i forbindelse med levert dokumentasjon, skal kunde ta dette opp med NAF. NAF er forretningsmessig leverandør til kunde og forholder seg kun til denne avtalepart.

Alle reklamasjoner må være NAF i hende skriftlig senest 10 dager etter at testen er utført.

10. Reklamasjonsansvaret til NAF

Ved uoverensstemmelse mellom tekst og bilder i testrapport og ett av disse viser riktig tilstand, er feilen ikke reklamasjonsgrunn.

NAF AS er ikke ansvarlig for feil i opplysninger som er hentet elektronisk fra 3.-part.

NAF AS kan kreve at bilen stilles til disposisjon for kontroll.

Ved reklamasjon kan NAF AS forlange å få mulighet til å reparere på eget verksted.

Hvis kjøper starter reparasjon på annet verksted uten skriftlig godkjenning fra NAF AS bortfaller retten til å kreve utgiften refundert av NAF AS.

Ved reparasjon på kjøpers verksted beregnes priser etter NAF AS sine innkjøpspriser (Meca eller tilsvarende) og selvkost på timepris. Benyttes DBS-systemet som grunnlag for delepriser benyttes importørpriser uten fraktpåslag.

Arbeidstidsettes iht. Haynes Pro med faktor 1

Diagnoserapport vedlegges der kunden har bestilt dette. Diagnoserapporten betraktes som en del av testrapporten.

Reklamasjonskravets størrelse er under alle omstendigheter oppad begrenset til prisen på testen, med mindre noe annet er særskilt avtalt.

NAF AS anbefaler at budgivere selv inspiserer objektet.

NAF SEM
Døvleveien 23
3170 SEM
Telefon:
Fax:
E-mail:
Website:



5. apr. 2024

Køretøj: Hyundai Ioniq 6 (CE) Electric 4x4
Motorkode: EM 07 | EM 17
Produktionsår: 22-
Kilometerstand: 20713 (skrevet af kontrolløren)
Registrering Nr: EF70252
VIN: KMHM541C4PA011859 (udlæst fra styreenhed)
Testet: 5. apr. 2024 13:57:27

Fejlkode

| | | |
|--------------|---|---------------|
| Motor | VCU Køretøjskontrolsystem | 0 Fejl |
| Motor | MCS F Motorstyring fortil | 0 Fejl |
| Motor | MCS R Motorstyring bag | 0 Fejl |
| Motor | PCM Powerline Communication Module | 2 Fejl |

Fejlkode: C182C00
Højspændingsbatteri-oplader
Funktion ukorrekt.

Fejlkode: C183F00
Højspændingsbatteri-ladestyring
Ladeberedskabssignal ikke plausibelt.

| | | |
|--------------------|---|---------------|
| Motor | ICCU On-Board-laderegulering | 0 Fejl |
| Motor | VCMS Køretøjs-ladestyringssystem | 0 Fejl |
| Motor | BS batterimodul | 0 Fejl |
| ABS | ABS/ESP | 0 Fejl |
| ABS | AEB Nødbremseassistent | 0 Fejl |
| Airbag | Airbag | 0 Fejl |
| Klimaanelæg | Klimaanelæg | 0 Fejl |
| Komfort | CGW Central gateway-styreenhed | 0 Fejl |

| | | |
|---------|--|------------------|
| Komfort | BCM karosseristyreenhed | 0 Fejl |
| Komfort | CCNF Central kommunikationsenhed | 0 Fejl |
| Komfort | CGW Central kommunikationsenhed | 0 Fejl |
| Komfort | CM Kombiinstrument | 0 Fejl |
| Komfort | HUD head-up-display | 0 Fejl |
| Komfort | ADAS førerassistentsystemer | 0 Fejl |
| Komfort | DSM L Digitalt spejl venstre | ikke tilgængelig |
| Komfort | DSM R Digitalt spejl højre | ikke tilgængelig |
| Komfort | OMSW Spejlkontakt | 0 Fejl |
| Komfort | DVRS Dashcam | ikke tilgængelig |
| Komfort | ICC Kabinekamera | ikke tilgængelig |
| Komfort | RVM bakkamera | ikke tilgængelig |
| Komfort | LKAS/LDWS Vognbaneassistent | 0 Fejl |
| Komfort | MCU Parkeringsassistent | 0 Fejl |
| Komfort | VPU Parkeringsassistent | ikke tilgængelig |
| Komfort | BSD Modul objektregistrering i siden | 0 Fejl |
| Komfort | IFS intelligent forlygtesystem | 0 Fejl |
| Komfort | SBCM AST Karosseristyremodul i siden | 0 Fejl |
| Komfort | SBCM DRV Karosseristyremodul i siden | 0 Fejl |
| Komfort | DHS FL Førerdørhåndtagssensor | ikke tilgængelig |
| Komfort | DHS FR Passagerdørhåndtagssensor | ikke tilgængelig |
| Komfort | IAU Identitetsautentificering | ikke tilgængelig |
| Komfort | SMK nøglefrit adgangssystem | 0 Fejl |
| Komfort | PSM sædestyreenhed | 0 Fejl |
| Komfort | APSM Passagersædestyreenhed | 0 Fejl |
| Komfort | ROA Sædebelastningsgenkendelse bag | 0 Fejl |
| Komfort | SHVU F sædevarme/sædeventilation foran | 0 Fejl |
| Komfort | SHVU R sædevarme bag | 0 Fejl |

| | | |
|---|-----------------------------------|---------------|
| Komfort | MFS Multifunktionskontakt | 0 Fejl |
| Komfort | DAU Førerdørsmodul | 0 Fejl |
| Komfort | PTM Elbagklap | 0 Fejl |
| Komfort | Nødopkaldssystem eCall | 2 Fejl |
| <p>Fejlkode: B281500 CAN-bus Funktion ukorrekt.</p> <p>Fejlkode: B29C100 Kollisionssignal Funktion ukorrekt.</p> | | |
| Komfort | WPC Wireless Power Charger | 0 Fejl |
| Komfort | MLM indvendig belysning | 4 Fejl |
| <p>Fejlkode: B262A00 Stemningsbelysning dør VF Funktion ukorrekt.</p> <p>Fejlkode: B262C00 Stemningsbelysning dør VF Funktion ukorrekt.</p> <p>Fejlkode: B262E00 Stemningsbelysning dør HF Funktion ukorrekt.</p> <p>Fejlkode: B263000 Stemningsbelysning dør HF Funktion ukorrekt.</p> | | |
| Komfort | VESS Motorlydssimulator | 0 Fejl |
| Gearkasse | E-Shifter gearvælgermodul | 0 Fejl |
| Gearkasse | SCU Shift-by-Wire | 0 Fejl |
| Tyverisikring | IMMO startspærre | 0 Fejl |
| Styretøj | EPS Elektrisk servostyring | 0 Fejl |
| Styretøj | SWRC Multifunktionsrat | 0 Fejl |
| Audio/Video | AVN navigationssystem | 0 Fejl |
| Audio/Video | AMP Forstærker | 0 Fejl |
| Audio/Video | ADP Akustik processor | 0 Fejl |
| Dæktryksovervågning | TPMS dæktryksovervågning | 0 Fejl |