



4418833

NAF Bruktbiltest

Testdato
19.03.2024



Kunde

Navn	Auksjonen.no As	Kontaktperson	
Medlemsnummer	94448735	Navn	Auksjonen.no As
Adresse	Døvleveien 23	Telefon	33 30 05 40
Postnummer og -sted	3170 SEM	E-post	
Telefon	33 30 05 40		
Ekstern referanse	387401		



Kjøretøy

Bilmerke	Ford	Motorstørrelse	1499 cm ³
Modell	Transit Connect	Motoreffekt	74 kW
Type	6L	Aksler i drift	1
Registreringsnr.	BE17313	Drivstofftype	Diesel
Understellsnr.	WF0SXXWPGSJS57458	Kjøretøygruppe	315
Km.stand.	158124	Bruktimportert	Nei
Farge	Svart	Registreringsår	2018
		Registrert første gang	23.05.2018



Informasjon

NAF Bruktbiltest (BBT) er en uavhengig vurdering av kjøretøyets tekniske tilstand iht. definerte kontrollpunkter. De aktuelle kontrollpunktene fremkommer i testen og vurderes / bedømmes etter NAF sine definisjoner og retningslinjer som også hensyntar bilens alder og km-stand.

NAF anmerker kun feil, mangler og avvik som avdekkes på testtidspunktet. Forutsetninger for utført test er angitt på side 2 i denne rapporten. NAF demonterer ikke for kontroll. Det kan være indikasjon knyttet til tekniske forhold som krever ytterligere utredning for å kunne fastslå omfang. Det kan også være periodiske feil som ikke kan avdekkes på testtidspunktet. Se utfyllende leveransebeskrivelse side 6.

NAF Bruktbiltest er utført på oppdrag av bilforhandler. Alle henvendelser til testen og øvrige forhold til bilens tekniske tilstand må avklares mellom kjøper av bilen og bilforhandler testen er utstedt til.



4418833

Testresultater

Ref.Id	Repareres	Resultat	Beskrivelse
3.5	Nøkler / Utstyr	Nøkkel/er mangler	
8.4	Parkeringsbrems	Ujevn virkning	
9.6	Bremsevirkning	Større enn 30% variasjon mellom venstre og høyre hjul:	Bakaksel
23.1	Full systemskann	Det finnes feilkoder, se rapport	
23.2		Diagnoseavlesing ligger i testrapport	
81.4	Frontrute	Sprekk i frontrute: <ul style="list-style-type: none">• Reparasjonsmetode: Skift	
98.2	Seter	Misfarget/skittent:	

Ref.Id	Opplysning	Resultat	Beskrivelse
5.10	Bremsebelegg	Bremsekloss/-er ikke kontrollert pga manglende innsyn:	
23.6	Full systemskann	Etter avtale med kunde er feilkode/r slettet, feilsøking må påregnes dersom feilkode dukker opp igjen	
86.27	Lakk / karosseri utvendig	Vanskelig å vurdere fordi bilen er:	våt

Servicehistorikk

Angitte servicer er de som er oppført i serviceheftet/annen dokumentasjon funnet i bilen. Avvik i forhold til angitte serviceintervaller/retningslinjer i serviceheftet, anmerkes og fremkommer i rapporten.

Dato	Km.stand
07.09.2022	138662
21.06.2021	116122
28.09.2020	91259
04.11.2019	61230
01.03.2019	30187

Testforhold

Maks hastighet ved prøvekjøring	70 km/t
Utetemperatur ved prøvekjøring	3 °C
Føreforhold ved prøvekjøring	Våt
Er bilen skitten eller nediset:	Ja
Frist for neste EU kontroll	30.03.2024



4418833

Prøvekjøring

1 - Kjøreegenskaper ✓

Generell informasjon

3 - Nøkler / Utstyr R

4 - Service/ Dokum. ✓

Bremser

5 - Bremsbelegg O

6 - Bremseskiver ✓

8 - Parkeringsbrems R

9 - Bremsevirkning R

10 - Bremsevæskeniå ✓

12 - Bremsørør ✓

13 - Bremseslanger ✓

14 - Bremskraftforsterker ✓

15 - Bremsedal ✓

Lys og signaler

17 - Lys ✓

20 - Lyd / lyssignaler ✓

21 - Varsellamper ✓

22 - Varsellamper utvidet ✓

e-Diagnose

23 - Full systemskann R

Motor

27 - Motor virkemåte ✓

28 - Utvendig tilstand motor ✓

29 - Oljenivå motor ✓

30 - Kjølevæske ✓

31 - Kjølevifte ✓

32 - Kjølesystem ✓

33 - Eksosanlegg ✓

36 - Drivstofftank, rør, slange ✓

37 - Registerreim ✓

Drivverk

38 - Clutch ✓

39 - Girkasse (manuell) ✓

41 - Differensial ✓

42 - Drivaksler ✓

Elektriske anlegg

44 - Instrument belysning ✓

45 - Instrumenter ✓

47 - Elektrisk vindusheis ✓

48 - Oppvarmet bakrute ✓

49 - Kupevifte ✓

50 - Varmeapparat / klimaanlegg (AC) ✓

Elektriske anlegg

51 - Vindusvisker, spyler (foran/bak) ✓

53 - Sentrallås ✓

54 - Setevarmer ✓

55 - Ladespenning generator ✓

59 - Tilhengerkontakt ✓

Hjul, dekk, felg

65 - Dekk ✓

66 - Felg ✓

67 - Ekstra hjulsett ✓

68 - Hjullager ✓

Styring

71 - Ratt, rattaksel, ledd ✓

72 - Styresnekke, tannstang ✓

73 - Styrestag/ledd ✓

74 - Styreservo ✓

Hjuloppheng

75 - Støtdempere ✓

76 - Stabilisator ✓

77 - Fjærer / fjærbein ✓

78 - Opphengs- / bærearmer foraksel ✓

79 - Opphengs- / bærearmer bakaksel ✓

Karosseri

81 - Frontrute R

82 - Siderute/bakrute ✓

83 - Dør-/panseråpner ✓

84 - Lås ✓

86 - Lakk / karosseri utvendig O

87 - Utvendig speil ✓

88 - Underside ✓

89 - Understellsnummer ✓

90 - Tilhengerfeste ✓



4418833

Interiør

91 - Dashbord / midtkonsoll	✓
95 - Innvendig speil	✓
98 - Seter	R
99 - Bilbelte	✓
102 - Laste-/bagasjerom	✓
103 - Interiør generelt	✓



4418833

Måleverdier

Ref.Id	Punkt	Fråse	Måleverdi
3.1	Nøkler / Utstyr	Antall nøkler:	1 stk
6.1	Bremseskiver		Kontrollert visuelt
9.1	Bremsevirkning	Bremsevirkning, VF	200,00
9.2		Bremsevirkning, HF	190,00
9.3		Bremsevirkning, VB	100,00
9.4		Bremsevirkning, HB	150,00
30.1	Kjølevæske	Kjølevæskens frysepunkt, frostsikker ned til minus:	43 °C
37.1	Registerreim	Bilfabrikanten anbefaler under normale forhold skifte ved km:	240000
37.2		eller ved, måneder:	120
50.1	Varmeapparat / klimaanlegg (AC)	Temperatur på luft inn i klimaanlegg	19 °C
50.2		Temperatur på luft ut av klimaanlegg	4 °C
55.1	Ladespenning generator	Ladespenning med last (V)	15,00 volt
55.2		Ladespenning uten last (V)	15,20 volt
65.1	Dekk	Mønsterdybde VF	4,00 mm
65.2		Mønsterdybde HF	4,00 mm
65.3		Mønsterdybde VB	4,00 mm
65.4		Mønsterdybde HB	4,00 mm
65.5		Bilen er utrustet med:	Piggfrie vinterdekk
66.1	Felg	Felg montert på bilen:	Stålfelg
67.1	Ekstra hjulsett	Mønsterdybde	6,00 mm
67.2		Mønsterdybde	6,00 mm
67.3		Mønsterdybde	5,00 mm
67.4		Mønsterdybde	5,00 mm
67.5		Ekstra hjulsett er utrustet med:	Sommerdekk
67.6		Felg på ekstra hjulsett:	Stålfelg



4418833

Bilder og vedlegg



1. Generelt



2. Generelt



3. Generelt



4. Generelt



5. Generelt



6. Generelt



7. Generelt



8. Generelt



9. Generelt



10. Generelt



11. Generelt



12. Generelt



4418833



13. Generelt



14. Generelt

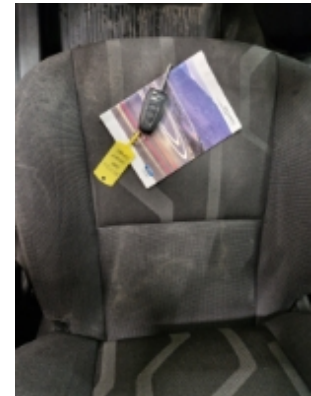

15. Generelt



16. Generelt

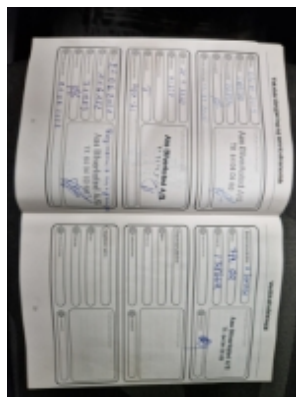

17. Generelt



18. Generelt

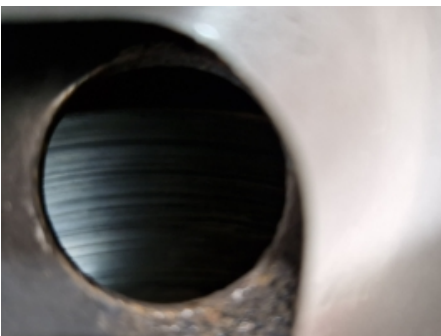

19. Generelt



20. Generelt



21. Generelt



22. Generelt



23. Generelt



4418833

Leveransebetingelser

1. Testrapporten

Testrapporten inneholder identifikasjon av kjøretøy og kunde samt beskrivelse av testens omfang med måleresultater der det foreligger.

2. Bedømming-vurderingsdefinisjon

Forklaring til bokstavkodene som benyttes ved PDF rapport:

V = Normalt. Tilstand vurdert «normal» iht. kjøretøyets alder og kjørelengde

R = Reparasjon. Anbefaler utbedring iht. kontrollpunkt

O = Opplysning. Informasjon iht. kontrollpunkt og/eller kjøretøy

S = Skiftet. Kontrollpunkt inkl. komponentskifte

J = Justert. Kontrollpunkt inkl. justering

I = Ikkeutført. Kontrollpunkt ikke vurdert

3. Gjennomføring av test.

Test utføres på et NAF Senter hvis ikke annet er beskrevet.

4. Eiendomsrett

Testens resultat tilhører NAFs kunde. Kundens navn er registrert på side 1 i testrapporten, og eventuelle henvendelser i forbindelse med testen må utføres av registrert kunde. Testresultatene leveres ikke ut til andre uten samtykke fra NAFs kunde.

5. Demontering

NAF demonterer ikke for kontroll/vurdering, og kan dermed ikke påpeke feil som kun avdekkes ved demontering. Dersom NAF oppdager avvik der det trengs demontering for kontroll/vurdering, vil dette anmerkes i testrapporten.

6. Prøvekjøring, periodiske feil og fremtidige problemer

NAF anmerker kun feil og avvik som oppdages på testtidspunktet. Periodiske feil/avvik kan forekomme uten at dette avdekkes pga. manglende symptom(fremtredelse) ved testtidspunktet. Det er ikke mulig å forutse fremtidige problemer, feil eller avvik.

NAF prøvekjører bilen kun i begrenset grad.

7. Avlesing av elektronisk lagrede feilkoder via kjøretøyets OBD kontakt

NAF leser feilkoder på de elektroniske styresystemene som bilprodusenten har gitt tilgang til. Tilgang kan variere mellom ulike bilmerker og modeller og systemene leses med det testutstyret som benyttes av NAF. Det skilles ikke mellom permanente og periodiske feilkoder. NAF kan ikke påvise avvik i bilens oppgitte kilometerstand ved hjelp av diagnose.

8. NAFs ansvar

NAF har vurdert alle kontrollpunkter i den aktuelle testrapporten i henhold til NAFs definisjoner og retningslinjer. Kontrollpunkter som ikke omtales i rapporten er ikke inkludert eller vurdert.

Feil/avvik som avdekkes i etterkant av testen, kan ikke lastes NAF uten at det dokumenteres at følgende kumulative vilkår foreligger:

- feil/avvik må anses å ha foreligget ved testtidspunktet
- feil/avvik kan avdekkes etter gjeldende definisjoner og retningslinjer (innhold) av kontrollpunkt ved testtidspunktet
- feil/avvik kan avdekkes ved benyttet testutstyr i NAF ved testtidspunktet
- feil/avvik kan avdekkes ved gjeldende testforutsetninger ved testtidspunktet
- feil/avvik medfører konsekvenstap
- NAF har opptrådt uaktsomt ved testtidspunktet

9. Klageadgang næringsmarked

Testens resultat tilhører NAFs kunde. Kundens navn er registrert på side 1 i testrapporten. Ved eventuelle uoverensstemmelser i forbindelse med levert dokumentasjon, skal kunde ta dette opp med NAF. NAF er forretningsmessig leverandør til kunde og forholder seg kun til denne avtalepart.

Alle reklamasjoner må være NAF i hende skriftlig senest 10 dager etter at testen er utført.

10. Reklamasjonsansvaret til NAF

Ved uoverensstemmelse mellom tekst og bilder i testrapport og ett av disse viser riktig tilstand, er feilen ikke reklamasjonsgrunn.

NAF AS er ikke ansvarlig for feil i opplysninger som er hentet elektronisk fra 3.-part.

NAF AS kan kreve at bilen stilles til disposisjon for kontroll.

Ved reklamasjon kan NAF AS forlange å få mulighet til å reparere på eget verksted.

Hvis kjøper starter reparasjon på annet verksted uten skriftlig godkjenning fra NAF AS bortfaller retten til å kreve utgiften refundert av NAF AS.

Ved reparasjon på kjøpers verksted beregnes priser etter NAF AS sine innkjøpspriser (Meca eller tilsvarende) og selvkost på timepris. Benyttes DBS-systemet som grunnlag for delepriser benyttes importørpriser uten fraktpåslag.

Arbeidstidsettes iht. Haynes Pro med faktor 1

Diagnoserapport vedlegges der kunden har bestilt dette. Diagnoserapporten betraktes som en del av testrapporten.

Reklamasjonskravets størrelse er under alle omstendigheter oppad begrenset til prisen på testen, med mindre noe annet er særskilt avtalt.

NAF AS anbefaler at budgivere selv inspiserer objektet.

NAF SEM
Døvleieven 23
3170 SEM
Telefon:
Fax:
E-mail:
Website:



19. mar. 2024

Køretøj: Ford Grand Tourneo Connect 1.5 8V TDCi
Motorkode: XVGA
Produktionsår: 15-18
Kilometerstand: 211430 (udlæst fra styreenhed)
Registrering Nr: BE17313
VIN: WF0SXXWPGJS57458 (udlæst fra styreenhed)
Testet: 19. mar. 2024 17:26:36

Fejlkode

OBD **OBD** **0 Fejl**

Motor **Motor PCM Diesel-TDCI** **2 Fejl**

Fejlkode: P0671
Gløderør cyl. 1
Strømkreds med fejl.

Fejlkode: P068A
Hovedrelæ
Relæ bryder for tidligt.

ABS **ABS CAN** **0 Fejl**

ABS **Ratvinkelgiver SASM CAN** **0 Fejl**

Airbag **Airbag RCM CAN** **0 Fejl**

Klimaanelæg **Tilskudsvarme CAN** **1 Fejl**

Fejlkode: U3003
Batterispænding
Strømkreds med fejl.

Klimaanelæg **Klimaanelæg HVAC OBD** **ikke tilgængelig**

Komfort **Gateway-modul A CAN** **ikke tilgængelig**

Komfort **Kombiinstrument IPC CAN** **6 Fejl**

Fejlkode: U0073

Køretøjs-kommunikations-bus A
Funktion ukorrekt.

Fejlkode: U0140
Karosseri, CAN-bus
Kommunikation forstyrret.

Fejlkode: U0159
CAN-bus/forbindelse til parkeringshjælp
Kommunikation forstyrret.

Fejlkode: U0100
CAN-bus-forbindelse til motorstyreenhed
ingen kommunikation

Fejlkode: U0121
CAN-bus/forbindelse til ABS/antispin-system
Kommunikation/signal uplausibelt.

Fejlkode: U0401
CAN-forbindelse med motorstyreenhed
Modtaget ugyldige data.

Komfort	Central styreenhed BCMii CAN	0 Fejl
----------------	-------------------------------------	---------------

Komfort	GPS-modul CAN	0 Fejl
----------------	----------------------	---------------

Komfort	Afstandsadvarelsesystem FDSM CAN	1 Fejl
----------------	---	---------------

Fejlkode: U0423
CAN-bus-forbindelse til kombiinstrument
Kommunikation forstyrret.

Komfort	Forreste betjeningslementer/display (FCDIM)	0 Fejl
----------------	--	---------------

Komfort	Parkeringssensor PAM CAN	0 Fejl
----------------	---------------------------------	---------------

Komfort	Billedbehandlingsmodul (A)	ikke tilgængelig
----------------	-----------------------------------	-------------------------

Komfort	Billedbehandlingsmodul (B)	ikke tilgængelig
----------------	-----------------------------------	-------------------------

Komfort	Førerdørsmodul CAN	ikke tilgængelig
----------------	---------------------------	-------------------------

Komfort	Passagerdørsmodul CAN	ikke tilgængelig
----------------	------------------------------	-------------------------

Komfort	Anhængermodul TRM CAN	0 Fejl
----------------	------------------------------	---------------

Komfort	Belysning HCM CAN	ikke tilgængelig
----------------	--------------------------	-------------------------

Komfort	Ratstammemodul	ikke tilgængelig
----------------	-----------------------	-------------------------

Komfort	Registreringsmodul for sideforhindring venstre	ikke tilgængelig
----------------	---	-------------------------

Komfort	Registreringsmodul for sideforhindring	ikke tilgængelig
----------------	---	-------------------------

højre

Komfort	Telematik CAN	ikke tilgængelig
Komfort	Hast. reguleringsanl.CCMii CAN	ikke tilgængelig
Gearkasse	Powershift-gearkasse CAN	ikke tilgængelig
Styretøj	Elektr. styring CAN	0 Fejl
Audio/Video	Audiokontrolmodul ACM CAN	0 Fejl
Audio/Video	Tilbehørs-grænseflademodul APIM CAN	0 Fejl
Audio/Video	Radio RTM CAN	ikke tilgængelig