



4427758

# NAF Bruktbiltest

**Testdato**  
22.03.2024



## Kunde

**Navn** Auksjonen.no C/O Toyota  
Kredittbank GMBH

**Medlemsnummer** 14713531

**Adresse** Døvleveien 23

**Postnummer og -sted** - 3170 SEM

**Telefon** 22222222

**Ekstern referanse** 387361

## Kontaktperson

**Navn** Auksjonen.no C/O Toyota  
Kredittbank GMBH

**Telefon** 22222222

**E-post**



## Kjøretøy

<b>Bilmerke</b>	Dangel	<b>Motorstørrelse</b>	1499 cm <sup>3</sup>
<b>Modell</b>	Proace City 4x4	<b>Motoreffekt</b>	96 kW
<b>Type</b>	V37TO	<b>Aksler i drift</b>	2
<b>Registreringsnr.</b>	JD89361	<b>Drivstofftype</b>	Diesel
<b>Understellsnr.</b>	YAREFYHZJGJ951439	<b>Kjøretøygruppe</b>	315
<b>Km.stand.</b>	85960	<b>Bruktimportert</b>	Nei
<b>Farge</b>	Grå	<b>Registreringsår</b>	2021
		<b>Registrert første gang</b>	15.04.2021



## Informasjon

NAF Bruktbiltest (BBT) er en uavhengig vurdering av kjøretøyets tekniske tilstand iht. definerte kontrollpunkter. De aktuelle kontrollpunktene fremkommer i testen og vurderes / bedømmes etter NAF sine definisjoner og retningslinjer som også hensyntar bilens alder og km-stand.

NAF anmerker kun feil, mangler og avvik som avdekkes på testtidspunktet. Forutsetninger for utført test er angitt på side 2 i denne rapporten. NAF demonterer ikke for kontroll. Det kan være indikasjon knyttet til tekniske forhold som krever ytterligere utredning for å kunne fastslå omfang. Det kan også være periodiske feil som ikke kan avdekkes på testtidspunktet. Se utfyllende leveransebeskrivelse side 6.

NAF Bruktbiltest er utført på oppdrag av bilforhandler. Alle henvendelser til testen og øvrige forhold til bilens tekniske tilstand må avklares mellom kjøper av bilen og bilforhandler testen er utstedt til.



4427758

## Testresultater

Ref.id	Repareres	Resultat	Beskrivelse
1.9	Kjøreegenskaper	Vibrasjoner ved bremsing	
2.9	Unormal lyd	Ulyd i drivverk	
4.7	Service/ Dokum.	Aktivert serviceindikator	
6.10	Bremseskiver	Rust på bremseskive:	Venstre bak, Høyre bak
17.1	Lys	Virker ikke:	Venstre skiltlys
17.6		Ulovlig pære:	Venstre nærlys, Høyre nærlys
23.1	Full systemskann	Det finnes feilkoder, se rapport	
23.2		Diagnoseavlesing ligger i testrapport	
48.2	Oppvarmet bakrute	Skade på varmetråder:	
51.4	Vindusvisker, spyler (foran/bak)	Skade på spylerslange:	Venstre foran
51.5		Vindusvisker virker ikke	Bakrute
65.9	Dekk	Mønsterdybde under 1,6 mm for sommerdekk, eller 3,0 mm for vinterdekk:	Venstre bak, Høyre bak
83.15	Dør-/panseråpner	* Skadet strømskinne v/bakdør	
84.4	Lås	Feil ved låsesylinder	Bakluke/-dør
86.3	Lakk / karosseri utvendig	Skadet:	Venstre fordør, Høyre bakdør

Ref.id	Opplysning	Resultat	Beskrivelse
5.9	Bremsebelegg	Slitt bremsebelegg	Venstre foran, Høyre foran
6.16	Bremseskiver	Overflaterust eller mindre enn 25% av overflaten rustet	Begge sider foran
23.6	Full systemskann	Etter avtale med kunde er feilkode/r slettet, feilsøking må påregnes dersom feilkode dukker opp igjen	
28.7	Utvendig tilstand motor	Oljesvetting	
39.16	Girkasse (manuell)	Oljelekkasje / svetting	
81.9	Frontrute	Noe steinsprut	
98.7	Seter	Ett eller flere seter har varetrekk. Originaltrekk ikke kontrollert.	

## Servicehistorikk

Dato	Km.stand
12.12.2013	85618
12.03.2023	51025
09.08.2022	24197

## Testforhold

<b>Maks hastighet ved prøvekjøring</b>	60 km/t
<b>Utetemperatur ved prøvekjøring</b>	5 °C
<b>Føreforhold ved prøvekjøring</b>	Tørt
<b>Bilen ble prøvekjørt:</b>	Driftsvarm motor
<b>Er bilen skitten eller nediset:</b>	Nei
<b>Frist for neste EU kontroll</b>	14.04.2025



4427758

**Prøvekjøring**

- 1 - Kjøreegenskaper **R**  
2 - Unormal lyd **R**

**Generell informasjon**

- 3 - Nøkler / Utstyr **✓**  
4 - Service/ Dokum. **R**

**Bremser**

- 5 - Bremsbelegg **O**  
6 - Bremseskiver **R**  
7 - Bremsetromler **✓**  
8 - Parkeringsbrems **✓**  
9 - Bremsvirkning **✓**  
10 - Bremsvæsknivå **✓**  
12 - Bremsørør **✓**  
13 - Bremseslanger **✓**  
14 - Bremskraftforsterker **✓**  
15 - Brems pedal **✓**

**Lys og signaler**

- 17 - Lys **R**

**Lys og signaler**

- 19 - Refleks **✓**  
20 - Lyd / lyssignaler **✓**  
21 - Varsellamper **✓**  
22 - Varsellamper utvidet **✓**

**e-Diagnose**

- 23 - Full systemskann **R**

**Motor**

- 26 - Avgassanalyse (Diesel) **✓**  
27 - Motor virkemåte **✓**  
28 - Utvendig tilstand motor **O**  
29 - Oljenivå motor **✓**  
30 - Kjølevæske **✓**  
31 - Kjølevifte **✓**  
32 - Kjølesystem **✓**  
33 - Eksosanlegg **✓**  
35 - Motorfester **✓**  
36 - Drivstofftank, rør, slange **✓**  
37 - Registerreim **✓**

**Drivverk**

- 38 - Clutch **✓**  
39 - Girkasse (manuell) **O**  
41 - Differensial **✓**  
42 - Drivaksler **✓**  
43 - Mellomaksel **✓**

**Elektriske anlegg**

- 44 - Instrument belysning **✓**  
45 - Instrumenter **✓**  
47 - Elektrisk vindusheis **✓**  
48 - Oppvarmet bakrute **R**  
49 - Kupevifte **✓**  
50 - Varmeapparat / klimaanlegg (AC) **✓**  
51 - Vindusvisker, spyler (foran/bak) **R**  
53 - Sentrallås **✓**  
54 - Setevarmer **✓**  
55 - Ladespenning generator **✓**  
56 - Drivrem generator **✓**  
57 - Batteri ytre tilstand **✓**  
58 - Tilstand 12 volt batteri **✓**  
59 - Tilhengerkontakt **✓**

**Hjul, dekk, felg**

- 65 - Dekk **R**  
66 - Felg **✓**  
67 - Ekstra hjulsett **✓**  
68 - Hjullager **✓**  
69 - Reservehjul / dekkreparasjonssett **✓**

**Styring**

- 71 - Ratt, rattaksel, ledd **✓**  
72 - Styresnekke, tannstang **✓**  
73 - Styrestag/ledd **✓**  
74 - Styreservo **✓**

**Hjuloppheng**

- 75 - Støtdempere **✓**  
76 - Stabilisator **✓**  
77 - Fjærer / fjærbein **✓**  
78 - Opphengs- / bærearmer foraksel **✓**  
79 - Opphengs- / bærearmer bakaksel **✓**  
80 - Travers **✓**



4427758

## Karosseri

81 - Frontrute	○
82 - Siderute/bakrute	✓
83 - Dør-/panseråpner	R
84 - Lås	R
86 - Lakk / karosseri utvendig	R
87 - Utvendig speil	✓
88 - Underside	✓
89 - Understellsnummer	✓
90 - Tilhengerfeste	✓

## Interiør

91 - Dashbord / midtkonsoll	✓
94 - Solskjerm	✓
95 - Innvendig speil	✓
96 - Dørtrekk	✓
97 - Døråpning	✓
98 - Seter	○
99 - Bilbelte	✓
102 - Laste-/bagasjerom	✓
103 - Interiør generelt	✓
104 - Varseltrekant	✓



4427758

**Måleverdier**

Ref.Id	Punkt	Fråse	Måleverdi
3.1	Nøkler / Utstyr	Antall nøkler:	2 stk
6.1	Bremseskiver		Ikke mulig å måle pga felgens utforming
9.1	Bremsevirkning	Bremsevirkning, VF	200,00
9.2		Bremsevirkning, HF	210,00
9.3		Bremsevirkning, VB	150,00
9.4		Bremsevirkning, HB	170,00
26.1	Avgassanalyse (Diesel)		Euro 5 eller høyere uten feilkoder
30.1	Kjølevæske	Kjølevæskens frysepunkt, frostsikker ned til minus:	40 °C
37.1	Registerreim	Bilfabrikanten anbefaler under normale forhold skifte ved km:	200000
37.2		eller ved, måneder:	120
50.1	Varmeapparat / klimaanlegg (AC)	Temperatur på luft inn i klimaanlegg	18 °C
50.2		Temperatur på luft ut av klimaanlegg	7 °C
55.1	Ladespenning generator	Ladespenning med last (V)	13,80 volt
55.2		Ladespenning uten last (V)	13,80 volt
58.1	Tilstand 12 volt batteri	Referanseverdi norm:	EN
58.2		Referanseverdi kaldstart-kapasitet:	760 ampere
58.3		Målt kaldstart-kapasitet:	669 ampere
65.1	Dekk	Mønsterdybde VF	5,00 mm
65.2		Mønsterdybde HF	5,00 mm
65.3		Mønsterdybde VB	2,50 mm
65.4		Mønsterdybde HB	2,50 mm
65.5		Bilen er utrustet med:	Piggfrie vinterdekk
66.1	Felg	Felg montert på bilen:	Stålfelg
67.1	Ekstra hjulsett	Mønsterdybde	4,50 mm
67.2		Mønsterdybde	4,50 mm
67.3		Mønsterdybde	4,50 mm
67.4		Mønsterdybde	4,50 mm
67.5		Ekstra hjulsett er utrustet med:	Sommerdekk
67.6		Felg på ekstra hjulsett:	Stålfelg



4427758

## Bilder og vedlegg



1. Generelt

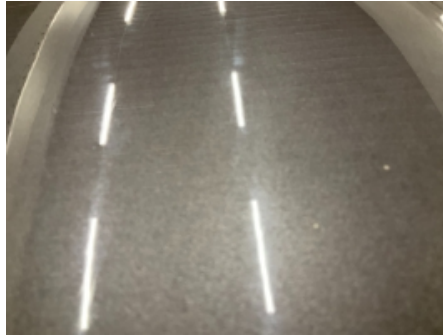

2. Generelt



3. Generelt



4. Generelt



5. Generelt



6. Generelt



7. Generelt



8. Generelt



9. Generelt



10. Generelt



11. Generelt



12. Generelt





4427758



13. Generelt



14. Generelt



15. Generelt



16. Generelt



17. Generelt



18. Generelt



19. Generelt



20. Generelt

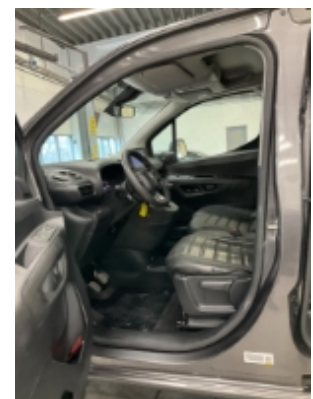

21. Generelt



22. Generelt



23. Generelt

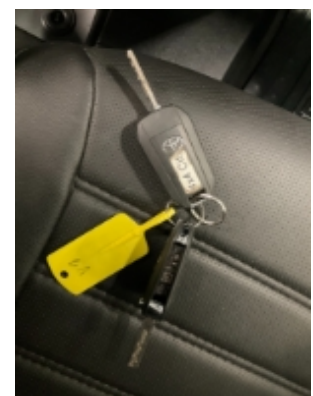

24. Generelt



4427758

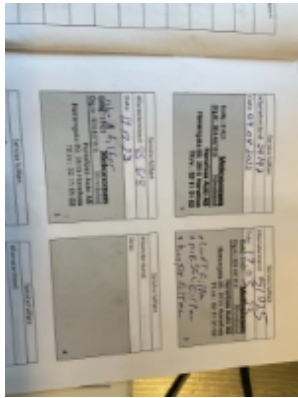

25. Generelt



26. Generelt



27. Generelt



28. Generelt



29. Generelt



30. Generelt



31. Generelt





4427758

## Leveransebetingelser

### 1. Testrapporten

Testrapporten inneholder identifikasjon av kjøretøy og kunde samt beskrivelse av testens omfang med måleresultater der det foreligger.

### 2. Bedømming-vurderingsdefinisjon

Forklaring til bokstavkodene som benyttes ved PDF rapport:

V = Normalt. Tilstand vurdert «normal» iht. kjøretøyets alder og kjørelengde

R = Reparasjon. Anbefaler utbedring iht. kontrollpunkt

O = Opplysning. Informasjon iht. kontrollpunkt og/eller kjøretøy

S = Skiftet. Kontrollpunkt inkl. komponentskifte

J = Justert. Kontrollpunkt inkl. justering

I = Ikkeutført. Kontrollpunkt ikke vurdert

### 3. Gjennomføring av test.

Test utføres på et NAF Senter hvis ikke annet er beskrevet.

### 4. Eiendomsrett

Testens resultat tilhører NAFs kunde. Kundens navn er registrert på side 1 i testrapporten, og eventuelle henvendelser i forbindelse med testen må utføres av registrert kunde. Testresultatene leveres ikke ut til andre uten samtykke fra NAFs kunde.

### 5. Demontering

NAF demonterer ikke for kontroll/vurdering, og kan dermed ikke påpeke feil som kun avdekkes ved demontering. Dersom NAF oppdager avvik der det trengs demontering for kontroll/vurdering, vil dette anmerkes i testrapporten.

### 6. Prøvekjøring, periodiske feil og fremtidige problemer

NAF anmerker kun feil og avvik som oppdages på testtidspunktet. Periodiske feil/avvik kan forekomme uten at dette avdekkes pga. manglende symptom(fremtredelse) ved testtidspunktet. Det er ikke mulig å forutse fremtidige problemer, feil eller avvik.

NAF prøvekjører bilen kun i begrenset grad.

### 7. Avlesing av elektronisk lagrede feilkoder via kjøretøyets OBD kontakt

NAF leser feilkoder på de elektroniske styresystemene som bilprodusenten har gitt tilgang til. Tilgang kan variere mellom ulike bilmerker og modeller og systemene leses med det testutstyret som benyttes av NAF. Det skilles ikke mellom permanente og periodiske feilkoder. NAF kan ikke påvise avvik i bilens oppgitte kilometerstand ved hjelp av diagnose.

### 8. NAFs ansvar

NAF har vurdert alle kontrollpunkter i den aktuelle testrapporten i henhold til NAFs definisjoner og retningslinjer. Kontrollpunkter som ikke omtales i rapporten er ikke inkludert eller vurdert.

Feil/avvik som avdekkes i etterkant av testen, kan ikke lastes NAF uten at det dokumenteres at følgende kumulative vilkår foreligger:

- feil/avvik må anses å ha foreligget ved testtidspunktet
- feil/avvik kan avdekkes etter gjeldende definisjoner og retningslinjer (innhold) av kontrollpunkt ved testtidspunktet
- feil/avvik kan avdekkes ved benyttet testutstyr i NAF ved testtidspunktet
- feil/avvik kan avdekkes ved gjeldende testforutsetninger ved testtidspunktet
- feil/avvik medfører konsekvenstap
- NAF har opptrådt uaktsomt ved testtidspunktet

### 9. Klageadgang næringsmarked

Testens resultat tilhører NAFs kunde. Kundens navn er registrert på side 1 i testrapporten. Ved eventuelle uoverensstemmelser i forbindelse med levert dokumentasjon, skal kunde ta dette opp med NAF. NAF er forretningsmessig leverandør til kunde og forholder seg kun til denne avtalepart.

Alle reklamasjoner må være NAF i hende skriftlig senest 10 dager etter at testen er utført.

### 10. Reklamasjonsansvaret til NAF

Ved uoverensstemmelse mellom tekst og bilder i testrapport og ett av disse viser riktig tilstand, er feilen ikke reklamasjonsgrunn.

NAF AS er ikke ansvarlig for feil i opplysninger som er hentet elektronisk fra 3.-part.

NAF AS kan kreve at bilen stilles til disposisjon for kontroll.

Ved reklamasjon kan NAF AS forlange å få mulighet til å reparere på eget verksted.

Hvis kjøper starter reparasjon på annet verksted uten skriftlig godkjenning fra NAF AS bortfaller retten til å kreve utgiften refundert av NAF AS.

Ved reparasjon på kjøpers verksted beregnes priser etter NAF AS sine innkjøpspriser (Meca eller tilsvarende) og selvkost på timepris. Benyttes DBS-systemet som grunnlag for delepriser benyttes importørpriser uten fraktpåslag.

Arbeidstidsettes iht. Haynes Pro med faktor 1

Diagnoserapport vedlegges der kunden har bestilt dette. Diagnoserapporten betraktes som en del av testrapporten.

Reklamasjonskravets størrelse er under alle omstendigheter oppad begrenset til prisen på testen, med mindre noe annet er særskilt avtalt.

NAF AS anbefaler at budgivere selv inspiserer objektet.

NAF SEM  
Døvleveien 23  
3170 SEM  
Telefon:  
Fax:  
E-mail:  
Website:



22. mar. 2024

Køretøj: Toyota Proace City 1.5 D  
Motorkode: YHY (DV5RC)  
Produktionsår: 19-  
Kilometerstand: 170840 (udlæst fra styreenhed)  
Registrering Nr: JD89361  
VIN: YAREFYHZJGJ951439 (udlæst fra styreenhed)  
Testet: 22. mar. 2024 13:08:48

---

## Fejlkode

---

<b>OBD</b>	<b>OBD</b>	<b>0 Fejl</b>
<b>Motor</b>	<b>Dieselmotor</b>	<b>3 Fejl</b>
Fejlkode: P2299-71 Gaspedalsføler Signal med fejl.		
Fejlkode: P2044-21 Ureaadditiv, temperaturføler Funktion ukorrekt.		
Fejlkode: P06B8-04 Motorstyreenhed Hukommelsesfejl		
<b>Motor</b>	<b>Additiv diesel</b>	<b>ikke tilgængelig</b>
<b>ABS</b>	<b>ABS/VSC</b>	<b>1 Fejl</b>
Fejlkode: C155C-00 Parkeringsbremse, aktiverings- + udløsningskontakt Funktion/signal med fejl.		
<b>Airbag</b>	<b>SRS Airbag</b>	<b>1 Fejl</b>
Fejlkode: B1400-64 CAN-bus Spændingsforsyning med fejl.		
<b>Klimaanlæg</b>	<b>Klimaanlæg</b>	<b>0 Fejl</b>
Hella Gutmann Solutions GmbH		

Fejlkode: U1F39  
Regn-/lyssensor  
Fejl i kommunikation.

Fejlkode: U1F36  
CAN-kommunikation med servicemodul/telematikstyreenhed  
ingen kommunikation

Fejlkode: B173E  
nøgle  
Fejlagtig registrering.

Fejlkode: B173D  
nøgle  
Fejlagtig registrering.

Fejlkode: B115B  
Bagrudevisermotor  
Funktion ukorrekt.

Fejlkode: B1153  
Forrudevisker  
Funktion ukorrekt.

Fejlkode: B116D  
Baklys højre  
Funktion ukorrekt.

Fejlkode: B1164  
Bremselys højre side  
Funktion ukorrekt.

Fejlkode: B1168  
Blinklys bag til højre  
Funktion ukorrekt.

Fejlkode: B1137  
Nærlys højre side  
Strømkreds med fejl.

Fejlkode: B114C  
Positionslys bag til højre  
Funktion ukorrekt.

Fejlkode: B11F0  
Nærlys  
Funktion ukorrekt.

Fejlkode: B1715  
Dørlås-berøringskontakt FH  
Tilstand ikke plausibel.

Fejlkode: B1716  
Dørlås-berøringskontakt FV  
Tilstand ikke plausibel.

Fejlkode: B1717  
Dørlås dobbeltdør bag

Funktion ukorrekt.

Fejlkode: B171E  
Dørlås dobbeltdør bag  
Funktion ukorrekt.

Fejlkode: B1865  
Motorstartfrigivelsessignal fra startknap og karosseristyreenhed  
Signaler indbyrdes uplausible.

Fejlkode: B1805  
startermotor  
Funktion ukorrekt.

Fejlkode: B1806  
Motorstyring  
Motoren dør.

Fejlkode: B1825  
Olieniveaukontrol  
Funktion ukorrekt.

Fejlkode: B1327  
Varmeelement 3 el. ekstravarme  
Aktivering fejler.

Fejlkode: B1326  
Varmeelement 1 el. ekstravarme  
Aktivering fejler.

Fejlkode: B132A  
Kølemiddeltryk  
Lavtrykssystem fejlbehæftet.

<b>Komfort</b>	<b>Karosseriombygning</b>	<b>0 Fejl</b>
<b>Komfort</b>	<b>Anhængerstyreenhed</b>	<b>0 Fejl</b>
<b>Komfort</b>	<b>Multifunktionskamera</b>	<b>ikke tilgængelig</b>
<b>Komfort</b>	<b>Kombiinstrument</b>	<b>0 Fejl</b>
<b>Komfort</b>	<b>Multifunktionsskærm</b>	<b>ikke tilgængelig</b>
<b>Komfort</b>	<b>Multifunktions-touchscreen</b>	<b>2 Fejl</b>

Fejlkode: U1FA0-00  
Audio-/videoforbindelser  
Kommunikation forstyrret.

Fejlkode: B1576-54  
Multifunktionsskærm  
Kodning mangler/med fejl.

<b>Komfort</b>	<b>HUD head-up-display</b>	<b>ikke tilgængelig</b>
<b>Komfort</b>	<b>Service modul</b>	<b>0 Fejl</b>



<b>Komfort</b>	<b>Telematics</b>	<b>ikke tilgængelig</b>
<b>Komfort</b>	<b>PKSA Parkeringshjælp</b>	<b>1 Fejl</b>
<p>Fejlkode: B1003-54 Fjernkodning af styreenhed Kodning mangler/med fejl.</p>		
<b>Komfort</b>	<b>Ratkontaktmodul</b>	<b>3 Fejl</b>
<p>Fejlkode: B1836-12 Transponderantenne Funktion ukorrekt.</p> <p>Fejlkode: B1836-00 Transponderantenne Funktion ukorrekt.</p> <p>Fejlkode: B1835-00 Radiofjernbetjening Signal/funktion med fejl.</p>		
<b>Komfort</b>	<b>Ratbetjeningsknapper</b>	<b>0 Fejl</b>
<b>Komfort</b>	<b>Multiplex-betjeningsenhed</b>	<b>0 Fejl</b>
<b>Komfort</b>	<b>Regn-/lyssensor</b>	<b>0 Fejl</b>
<b>Komfort</b>	<b>DDM førerdørsmodul</b>	<b>ikke tilgængelig</b>
<b>Komfort</b>	<b>Elektronisk tændingslås</b>	<b>ikke tilgængelig</b>
<b>Tyverisikring</b>	<b>TD tyverialarm</b>	<b>ikke tilgængelig</b>
<b>Tyverisikring</b>	<b>alarmhorn</b>	<b>ikke tilgængelig</b>
<b>Styretøj</b>	<b>Hydraulisk servostyring</b>	<b>2 Fejl</b>
<p>Fejlkode: C1406 Servostyringsmotor Funktion ukorrekt.</p> <p>Fejlkode: P0562 Systemspænding Spændings-/strømforsyning lav.</p>		
<b>Audio/Video</b>	<b>Navigation</b>	<b>11 Fejl</b>
<p>Fejlkode: B1003 styreenhed Kodning med fejl.</p> <p>Fejlkode: B100C Styreenhed, spændingsforsyning Spændingsforsyning med fejl.</p>		

Fejlkode: B1503  
Audioudgang, bagest venstre  
Funktion ukorrekt.

Fejlkode: B1504  
Audioudgang, bagest højre  
Funktion ukorrekt.

Fejlkode: B1505  
Mikrofonindgang  
Funktion ukorrekt.

Fejlkode: B1507  
Indgang antenne 1  
Signal med fejl.

Fejlkode: B1517  
Bluetooth-modul  
Funktion ukorrekt.

Fejlkode: B1539  
Multimediestyreenhed  
Funktion ukorrekt.

Fejlkode: B153D  
Digitalradio-antenne  
Funktion ukorrekt.

Fejlkode: B154E  
Mikrofon 2  
Funktion ukorrekt.

Fejlkode: U1FA0  
Audio-/videoforbindelser  
Kommunikation forstyrret.

**Audio/Video**

**Radio**

**ikke tilgængelig**

**Audio/Video**

**Cd-afspiller**

**ikke tilgængelig**