



4358485

NAF Bruktbiltest

Testdato
08.03.2024



Kunde

| | | | |
|----------------------------|-----------------|----------------------|-----------------|
| Navn | Auksjonen.no As | Kontaktperson | |
| Medlemsnummer | 94448735 | Navn | Auksjonen.no As |
| Adresse | Døvleveien 23 | Telefon | 33 30 05 40 |
| Postnummer og -sted | 3170 SEM | E-post | |
| Telefon | 33 30 05 40 | | |
| Ekstern referanse | 384633 | | |



Kjøretøy

| | | | |
|-------------------------|---------------------------|-------------------------------|----------------------|
| Bilmerke | Jaguar Land Rover Limited | Motorstørrelse | 2179 cm ³ |
| Modell | Range Rover Evoque | Motoreffekt | 110 kW |
| Type | LV | Aksler i drift | 2 |
| Registreringsnr. | PR27406 | Drivstofftype | Diesel |
| Understellsnr. | SALVA2BC2FH994207 | Kjøretøygruppe | 101 |
| Km.stand. | 100136 | Bruktimportert | Nei |
| Farge | Gul | Registreringsår | 2014 |
| | | Registrert første gang | 23.10.2014 |



Informasjon

NAF Bruktbiltest (BBT) er en uavhengig vurdering av kjøretøyets tekniske tilstand iht. definerte kontrollpunkter. De aktuelle kontrollpunktene fremkommer i testen og vurderes / bedømmes etter NAF sine definisjoner og retningslinjer som også hensyntar bilens alder og km-stand.

NAF anmerker kun feil, mangler og avvik som avdekkes på testtidspunktet. Forutsetninger for utført test er angitt på side 2 i denne rapporten. NAF demonterer ikke for kontroll. Det kan være indikasjon knyttet til tekniske forhold som krever ytterligere utredning for å kunne fastslå omfang. Det kan også være periodiske feil som ikke kan avdekkes på testtidspunktet. Se utfyllende leveransebeskrivelse side 6.

NAF Bruktbiltest er utført på oppdrag av bilforhandler. Alle henvendelser til testen og øvrige forhold til bilens tekniske tilstand må avklares mellom kjøper av bilen og bilforhandler testen er utstedt til.



4358485

Testresultater

| Ref.Id | Repareres | Resultat | Beskrivelse |
|--------|-----------------------------------|--|---|
| 1.11 | Kjøreegenskaper | * Bil er ikke flyttbar, står låst i park. | |
| 6.10 | Bremseskiver | Rust på bremseskive: | Venstre bak, Høyre bak, Høyre foran, Venstre foran |
| 23.1 | Full systemskann | Det finnes feilkoder, se rapport | |
| 23.2 | | Diagnoseavlesing ligger i testrapport | |
| 37.3 | Registerreim | Det foreligger ingen dokumentasjon på bytte av registerreim iht oppgitt intervall. Nærmere undersøkelse/kontroll anbefales | |
| 46.9 | Radio / Multimedia | * Har ikke DAB eller FM signal. | |
| 69.6 | Reservehjul / dekkreparasjonssett | Dekkreparasjonssett, holdbarhetsdato har utløpt | |
| 86.11 | Lakk / karosseri utvendig | Steinsprut/lakksår | Tak, Venstre fordør, Støtfanger bak |
| 87.6 | Utvendig speil | Speilvarme virker ikke: | Venstre side, Høyre side |
| 100.1 | Gulvmatter/-teppe | Gulvmatte skadet eller mangler: | Venstre foran |
| 101.4 | Bagasjeromstildekning | Skadet innfesting: | Hattehylle |

| Ref.Id | Opplysning | Resultat | Beskrivelse |
|--------|---------------------------|--|--|
| 4.12 | Service/ Dokum. | Bilen har digital servicebok, denne er ikke kontrollert av NAF | |
| 11.4 | Bremsevæskens kokepunkt | Kokepunkt er under 180 grader. Anbefaler bremsevæskeskift. | |
| 17.32 | Lys | * Flasser farge nede i høyre baklykt. | |
| 65.21 | Dekk | Mønsterdybde - tillatt, men anbefales byttet: | Venstre bak, Høyre bak, Høyre foran |
| 65.22 | | Noe skjevslitt dekk | |
| 66.10 | Felg | Ripe/slitasje på felg | |
| 81.9 | Frontrute | Noe steinsprut | |
| 86.17 | Lakk / karosseri utvendig | Diverse småbulker/lakkriper | |
| 97.8 | Døråpning | * Forventet bruksslitasje. | |

Ikke utførte

| Punkt | Årsak |
|-----------------------|---------------------------------------|
| Bremserør | Skader/avvik som forhindrer vurdering |
| Bremsekraftforsterker | Skader/avvik som forhindrer vurdering |
| Bremsepedal | Skader/avvik som forhindrer vurdering |
| Motorfester | Skader/avvik som forhindrer vurdering |
| Styreservo | Skader/avvik som forhindrer vurdering |
| Fjærer / fjærbein | Skader/avvik som forhindrer vurdering |
| Travers | Skader/avvik som forhindrer vurdering |
| Drivaksler | Skader/avvik som forhindrer vurdering |



4358485

| Punkt | Årsak |
|--------------------------------|---------------------------------------|
| Styrestag/ledd | Skader/avvik som forhindrer vurdering |
| Opphengs- / bærearmer foraksel | Skader/avvik som forhindrer vurdering |
| Opphengs- / bærearmer bakaksel | Skader/avvik som forhindrer vurdering |
| Drivstofftank, rør, slange | Skader/avvik som forhindrer vurdering |
| Parkeringsbrems | Skader/avvik som forhindrer vurdering |
| Bremsevirkning | Skader/avvik som forhindrer vurdering |
| Motor virkemåte | Skader/avvik som forhindrer vurdering |
| Utvendig tilstand motor | Skader/avvik som forhindrer vurdering |
| Eksosanlegg | Skader/avvik som forhindrer vurdering |
| Girkasse (automatisk) | Skader/avvik som forhindrer vurdering |
| Differensial | Skader/avvik som forhindrer vurdering |
| Mellomaksel | Skader/avvik som forhindrer vurdering |
| Hjullager | Skader/avvik som forhindrer vurdering |
| Støtdempere | Skader/avvik som forhindrer vurdering |
| Stabilisator | Skader/avvik som forhindrer vurdering |
| Styresnekke, tannstang | Skader/avvik som forhindrer vurdering |
| Bremseslanger | Skader/avvik som forhindrer vurdering |

Servicehistorikk

Bilen har elektronisk servicedokumentasjon

Elektronisk servicedokumentasjon er ikke sjekket av NAF på grunn av manglende tilgang.

Testforhold

Frist for neste EU kontroll 14.11.2025

Ikke prøvekjørt pga: Alvorlig feil;Ikke kjørbare;Lite drivstoff / strøm



4358485

Prøvekjøring1 - Kjøreegenskaper **R****Generell informasjon**3 - Nøkler / Utstyr **✓**4 - Service/ Dokum. **O****Bremser**5 - Bremsbelegg **✓**6 - Bremseskiver **R**

8 - Parkeringsbrems |

9 - Bremsvirkning |

10 - Bremsvæsknivå **✓**11 - Bremsvæskens kokepunkt **O**

12 - Bremsørør |

13 - Bremseslanger |

14 - Bremskraftforsterker |

15 - Brems pedal |

Lys og signaler17 - Lys **O**19 - Refleks **✓**20 - Lyd / lyssignaler **✓**21 - Varsellamper **✓**22 - Varsellamper utvidet **✓****e-Diagnose**23 - Full systemskann **R****Motor**26 - Avgassanalyse (Diesel) **✓**

27 - Motor virkemåte |

28 - Utvendig tilstand motor |

29 - Oljenivå motor **✓**30 - Kjølevæske **✓**31 - Kjølevifte **✓**32 - Kjølesystem **✓**

33 - Eksosanlegg |

35 - Motorfester |

36 - Drivstofftank, rør, slange |

37 - Registerreim **R****Drivverk**

40 - Girkasse (automatisk) |

41 - Differensial |

42 - Drivaksler |

43 - Mellomaksel |

Elektriske anlegg44 - Instrument belysning **✓**45 - Instrumenter **✓**46 - Radio / Multimedia **R**47 - Elektrisk vindusheis **✓**48 - Oppvarmet bakrute **✓**49 - Kupevifte **✓**50 - Varmeapparat / klimaanlegg (AC) **✓**51 - Vindusvisker, spyler (foran/bak) **✓**53 - Sentrallås **✓**54 - Setevarmer **✓**55 - Ladespenning generator **✓**56 - Drivrem generator **✓**57 - Batteri ytre tilstand **✓**58 - Tilstand 12 volt batteri **✓**59 - Tilhengerkontakt **✓****Hjul, dekk, felg**65 - Dekk **O**66 - Felg **O**67 - Ekstra hjulsett **✓**

68 - Hjullager |

69 - Reservehjul / dekkreparasjonssett **R**70 - Hjulcapsler/navkopper **✓****Styring**71 - Ratt, rattaksel, ledd **✓**

72 - Styresnekke, tannstang |

73 - Styrestag/ledd |

74 - Styreservo |

Hjuloppheng

75 - Støtdempere |

76 - Stabilisator |

77 - Fjærer / fjærbein |

78 - Opphengs- / bærearmer foraksel |

79 - Opphengs- / bærearmer bakaksel |

80 - Travers |



4358485

Karosseri

| | |
|--------------------------------|---|
| 81 - Frontrute | O |
| 82 - Siderute/bakrute | ✓ |
| 83 - Dør-/panseråpner | ✓ |
| 84 - Lås | ✓ |
| 86 - Lakk / karosseri utvendig | R |
| 87 - Utvendig speil | R |
| 88 - Underside | ✓ |
| 89 - Understellsnummer | ✓ |
| 90 - Tilhengerfeste | ✓ |

Interiør

| | |
|-----------------------------|---|
| 91 - Dashbord / midtkonsoll | ✓ |
| 92 - Luftdyse kupé | ✓ |
| 93 - Taktrekk | ✓ |
| 94 - Solskjerm | ✓ |
| 95 - Innvendig speil | ✓ |
| 96 - Dørtrekk | ✓ |
| 97 - Døråpning | O |
| 98 - Seter | ✓ |
| 99 - Bilbelte | ✓ |
| 100 - Gulvmatter/-teppe | R |
| 101 - Bagasjeromstildekning | R |
| 102 - Laste-/bagasjerom | ✓ |
| 103 - Interiør generelt | ✓ |
| 104 - Varseltrekant | ✓ |



4358485

Måleverdier

| Ref.Id | Punkt | Fråse | Måleverdi |
|--------|---------------------------------|---|---|
| 3.1 | Nøkler / Utstyr | Antall nøkler: | 2 stk |
| 6.1 | Bremseskiver | | Ikke målt pga. skader/avvik som forhindrer måling |
| 9.1 | Bremsevirkning | | Skader/avvik som forhindrer vurdering |
| 26.1 | Avgassanalyse (Diesel) | | Euro 5 eller høyere uten feilkoder |
| 30.1 | Kjølevæske | Kjølevæskens frysepunkt, frostsikker ned til minus: | 47 °C |
| 37.1 | Registerreim | Bilfabrikanten anbefaler under normale forhold skifte ved km: | 182000 |
| 37.2 | | eller ved, måneder: | 84 |
| 50.1 | Varmeapparat / klimaanlegg (AC) | Temperatur på luft inn i klimaanlegg | 20 °C |
| 50.2 | | Temperatur på luft ut av klimaanlegg | 1 °C |
| 55.1 | Ladespenning generator | Ladespenning med last (V) | 14,50 volt |
| 55.2 | | Ladespenning uten last (V) | 14,50 volt |
| 58.1 | Tilstand 12 volt batteri | Referanseverdi norm: | EN |
| 58.2 | | Referanseverdi kaldstart-kapasitet: | 800 ampere |
| 58.3 | | Målt kaldstart-kapasitet: | 609 ampere |
| 65.1 | Dekk | Mønsterdybde VF | 7,00 mm |
| 65.2 | | Mønsterdybde HF | 4,00 mm |
| 65.3 | | Mønsterdybde VB | 4,00 mm |
| 65.4 | | Mønsterdybde HB | 4,00 mm |
| 65.5 | | Bilen er utrustet med: | Piggfrie vinterdekk |
| 66.1 | Felg | Felg montert på bilen: | Lettmetallfelg |
| 67.1 | Ekstra hjulsett | Mønsterdybde | 5,00 mm |
| 67.2 | | Mønsterdybde | 5,00 mm |
| 67.3 | | Mønsterdybde | 5,00 mm |
| 67.4 | | Mønsterdybde | 4,00 mm |
| 67.5 | | Ekstra hjulsett er utrustet med: | Sommerdekk |
| 67.6 | | Felg på ekstra hjulsett: | Lettmetallfelg |



4358485

Bilder og vedlegg



1. Generelt



2. Generelt



3. Generelt



4. Generelt



5. Generelt



6. Generelt



7. Generelt



8. Generelt



9. Generelt



10. Generelt



11. Lys

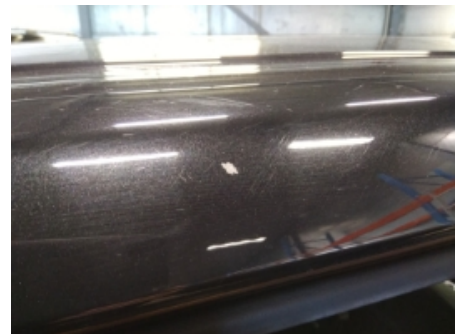

12. Tak



4358485



13. Generelt



14. Generelt



15. Generelt



16. Generelt



17. Generelt



18. Tak



19. Tak



20. Generelt



21. Generelt



22. Generelt



4358485

Leveransebetingelser

1. Testrapporten

Testrapporten inneholder identifikasjon av kjøretøy og kunde samt beskrivelse av testens omfang med måleresultater der det foreligger.

2. Bedømming-vurderingsdefinisjon

Forklaring til bokstavkodene som benyttes ved PDF rapport:

V = Normalt. Tilstand vurdert «normal» iht. kjøretøyets alder og kjørelengde

R = Reparasjon. Anbefaler utbedring iht. kontrollpunkt

O = Opplysning. Informasjon iht. kontrollpunkt og/eller kjøretøy

S = Skiftet. Kontrollpunkt inkl. komponentskifte

J = Justert. Kontrollpunkt inkl. justering

I = Ikkeutført. Kontrollpunkt ikke vurdert

3. Gjennomføring av test.

Test utføres på et NAF Senter hvis ikke annet er beskrevet.

4. Eiendomsrett

Testens resultat tilhører NAFs kunde. Kundens navn er registrert på side 1 i testrapporten, og eventuelle henvendelser i forbindelse med testen må utføres av registrert kunde. Testresultatene leveres ikke ut til andre uten samtykke fra NAFs kunde.

5. Demontering

NAF demonterer ikke for kontroll/vurdering, og kan dermed ikke påpeke feil som kun avdekkes ved demontering. Dersom NAF oppdager avvik der det trengs demontering for kontroll/vurdering, vil dette anmerkes i testrapporten.

6. Prøvekjøring, periodiske feil og fremtidige problemer

NAF anmerker kun feil og avvik som oppdages på testtidspunktet. Periodiske feil/avvik kan forekomme uten at dette avdekkes pga. manglende symptom(fremtredelse) ved testtidspunktet. Det er ikke mulig å forutse fremtidige problemer, feil eller avvik.

NAF prøvekjører bilen kun i begrenset grad.

7. Avlesing av elektronisk lagrede feilkoder via kjøretøyets OBD kontakt

NAF leser feilkoder på de elektroniske styresystemene som bilprodusenten har gitt tilgang til. Tilgang kan variere mellom ulike bilmerker og modeller og systemene leses med det testutstyret som benyttes av NAF. Det skilles ikke mellom permanente og periodiske feilkoder. NAF kan ikke påvise avvik i bilens oppgitte kilometerstand ved hjelp av diagnose.

8. NAFs ansvar

NAF har vurdert alle kontrollpunkter i den aktuelle testrapporten i henhold til NAFs definisjoner og retningslinjer. Kontrollpunkter som ikke omtales i rapporten er ikke inkludert eller vurdert.

Feil/avvik som avdekkes i etterkant av testen, kan ikke lastes NAF uten at det dokumenteres at følgende kumulative vilkår foreligger:

- feil/avvik må anses å ha foreligget ved testtidspunktet
- feil/avvik kan avdekkes etter gjeldende definisjoner og retningslinjer (innhold) av kontrollpunkt ved testtidspunktet
- feil/avvik kan avdekkes ved benyttet testutstyr i NAF ved testtidspunktet
- feil/avvik kan avdekkes ved gjeldende testforutsetninger ved testtidspunktet
- feil/avvik medfører konsekvenstap
- NAF har opptrådt uaktsomt ved testtidspunktet

9. Klageadgang næringsmarked

Testens resultat tilhører NAFs kunde. Kundens navn er registrert på side 1 i testrapporten. Ved eventuelle uoverensstemmelser i forbindelse med levert dokumentasjon, skal kunde ta dette opp med NAF. NAF er forretningsmessig leverandør til kunde og forholder seg kun til denne avtalepart.

Alle reklamasjoner må være NAF i hende skriftlig senest 10 dager etter at testen er utført.

10. Reklamasjonsansvaret til NAF

Ved uoverensstemmelse mellom tekst og bilder i testrapport og ett av disse viser riktig tilstand, er feilen ikke reklamasjonsgrunn.

NAF AS er ikke ansvarlig for feil i opplysninger som er hentet elektronisk fra 3.-part.

NAF AS kan kreve at bilen stilles til disposisjon for kontroll.

Ved reklamasjon kan NAF AS forlange å få mulighet til å reparere på eget verksted.

Hvis kjøper starter reparasjon på annet verksted uten skriftlig godkjenning fra NAF AS bortfaller retten til å kreve utgiften refundert av NAF AS.

Ved reparasjon på kjøpers verksted beregnes priser etter NAF AS sine innkjøpspriser (Meca eller tilsvarende) og selvkost på timepris. Benyttes DBS-systemet som grunnlag for delepriser benyttes importørpriser uten fraktpåslag.

Arbeidstidsettes iht. Haynes Pro med faktor 1

Diagnoserapport vedlegges der kunden har bestilt dette. Diagnoserapporten betraktes som en del av testrapporten.

Reklamasjonskravets størrelse er under alle omstendigheter oppad begrenset til prisen på testen, med mindre noe annet er særskilt avtalt.

NAF AS anbefaler at budgivere selv inspiserer objektet.

NAF senter Bergen-Kokstad
Kokstaddalen 5
5257 Kokstad
Telefon: +4755175550
Fax:
E-mail: kokstad@naf.no
Website: www.naf.no



8. mar. 2024

Køretøj: Land-Rover Range Rover Evoque 2.2 16V TD-4 (L538)
Motorkode: 22 4 DT
Produktionsår: 12-15
Kilometerstand:
Registrering Nr: PR27406
VIN:
Testet: 8. mar. 2024 12:42:33

Fejlkode

OBD **OBD** **0 Fejl**

Motor **DEMS motorstyreenhed diesel CAN** **4 Fejl**

Fejlkode: P2459-65
Regenerering partikelfilter bank 1
Regenerationshyppighed ukorrekt.

Fejlkode: P0183-00
Brændstoftemperaturføler A
Kortslutning til plus.

Fejlkode: P0613-44
Gearkassestyreenhed
Funktion ukorrekt.

Fejlkode: P0700-00
Gearkassestyreenhed
Motorlampe rekvireret.

ABS **ABS antiblokeringsystem VDCM** **1 Fejl**

Fejlkode: U0001-82
Highspeed-CAN-bus
Funktion ukorrekt.

ABS **PBM styreenhed elektromekanisk
parkeringsbremse** **3 Fejl**

Fejlkode: C2007-01
Servomotor t.h.
Funktion ukorrekt.

Funktion ukorrekt.

Komfort **IPC kombiinstrument OBD 1** **ikke tilgængelig**

Komfort **IPC kombiinstrument OBD 2** **2 Fejl**

Fejlkode: U0001-87
Highspeed-CAN-bus
Funktion ukorrekt.

Fejlkode: U0011-87
Mediumspeed-CAN-bus
Effekttab

Komfort **HCM forlygtestyremodul** **0 Fejl**

Komfort **DSM førersædestyreenhed** **2 Fejl**

Fejlkode: B1B97-24
Kontakt for sædelængdeindstilling
Kontakt sidder fast i stilling "tilbage".

Fejlkode: U0011-82
Mediumspeed-CAN-bus
Effekttab

Komfort **PSM passagersædestyreenhed** **ikke tilgængelig**

Komfort **DDM førerdørsmodul** **2 Fejl**

Fejlkode: B1108-15
Servomotorer centrallås førerside
Funktion ukorrekt.

Fejlkode: B110A-15
Servomotorer centrallås bag til venstre
Funktion ukorrekt.

Komfort **PDM passagerdørsmodul** **1 Fejl**

Fejlkode: B1109-15
Servomotorer centrallås passagerside
Funktion ukorrekt.

Komfort **RGTM bagklapmodul** **0 Fejl**

Komfort **FCDIM interfacemodul** **1 Fejl**

Fejlkode: U1A24-87
MOST-bus
Ringledning fuldstændig, kommunikation fejler.

Komfort **IPMB billedbehandlingsmodul B** **1 Fejl**

Fejlkode: U0140-08
CAN-bus til karosseristyreenhed
Kommunikation forstyrret.

| | | |
|----------------|--|-------------------------|
| Komfort | SODL/BMCML modul objektregistrering til siden venstre | ikke tilgængelig |
| Komfort | SODR/BMCMR modul objektregistrering til siden højre | ikke tilgængelig |
| Komfort | CCM hastigheds-reguleringsmodul CAN | ikke tilgængelig |
| Komfort | PAM styreenhed for parkeringshjælp CAN | ikke tilgængelig |
| Komfort | GWM central gateway | 0 Fejl |
| Komfort | GPSS hovedstyreenhed tilnærmelsessensorikke tilgængelig | |
| Komfort | HUD head-up-display | ikke tilgængelig |
| Komfort | AUCM ventilator head-up-display | ikke tilgængelig |
| Komfort | HCM B forlygtestyremodul B | 2 Fejl |

Fejlkode: B1286-47
Bakspejl
Strømkreds med fejl.

Fejlkode: U2101-00
styreenhed
Konfiguration ukorrekt.

| | | |
|------------------|--|-------------------------|
| Gearkasse | TCM automatgearkasse-styreenhed CAN | 0 Fejl |
| Gearkasse | RDCM differentialespærre-styreenhed bag | ikke tilgængelig |
| Gearkasse | GSM gearskiftestyreenhed CAN | 4 Fejl |

Fejlkode: P176B-71
Gear, gearstangsstilling
Funktion ukorrekt.

Fejlkode: P176C-11
gearvælgerlås
Funktion ukorrekt.

Fejlkode: U0001-86
Highspeed-CAN-bus
Funktion ukorrekt.

Fejlkode: U0001-87
Highspeed-CAN-bus
Funktion ukorrekt.

| | | |
|------------------|---------------------------------------|-------------------------|
| Gearkasse | GSM gearskiftestyreenhed B CAN | ikke tilgængelig |
|------------------|---------------------------------------|-------------------------|

| | | |
|----------------------|---|-------------------------|
| Tyverisikring | EWS startspærre CAN | ikke tilgængelig |
| Tyverisikring | RFA/KVM startspærrestyreenhed CAN | 0 Fejl |
| Undervogn | ATCM styreenhed adaptiv undervognsregulering CAN | 0 Fejl |
| Undervogn | SUMB/ADCM styreenhed aktiv undervogn CAN | ikke tilgængelig |
| Styretøj | SASM ratvinkelsensor-styreenhed | 0 Fejl |
| Styretøj | PSCM servostyringsstyreenhed | 0 Fejl |
| Audio/Video | ACM audiomodul CAN | 0 Fejl |
| Audio/Video | FCDIM interfacemodul CAN 1 | 0 Fejl |
| Audio/Video | FCDIM interfacemodul CAN 2 | ikke tilgængelig |
| Audio/Video | AAM audioforstærker | 0 Fejl |
| Audio/Video | NCM navigationsstyreenhed | ikke tilgængelig |