



4450095

NAF Bruktbiltest

Testdato
04.04.2024



Kunde

Navn	Auksjonen.no Co/Santander	Kontaktperson	
Medlemsnummer	95140190	Navn	Auksjonen.no Co/Santander
Adresse	Døvleveien 23	Telefon	33300540
Postnummer og -sted	3170 SEM	E-post	
Telefon	33300540		
Ekstern referanse	386054		



Kjøretøy

Bilmerke	Peugeot	Motorstørrelse	cm ³
Modell	EXPERT	Motoreffekt	100 kW
Type	V	Aksler i drift	1
Registreringsnr.	EC11730	Drivstofftype	Elektrisk
Understellsnr.	VF3V1ZKXZMZ030548	Kjøretøygruppe	315
Km.stand.	63665	Bruktimportert	Nei
Farge	Hvit	Registreringsår	2021
		Registrert første gang	16.04.2021



Informasjon

NAF Bruktbiltest (BBT) er en uavhengig vurdering av kjøretøyets tekniske tilstand iht. definerte kontrollpunkter. De aktuelle kontrollpunktene fremkommer i testen og vurderes / bedømmes etter NAF sine definisjoner og retningslinjer som også hensyntar bilens alder og km-stand.

NAF anmerker kun feil, mangler og avvik som avdekkes på testtidspunktet. Forutsetninger for utført test er angitt på side 2 i denne rapporten. NAF demonterer ikke for kontroll. Det kan være indikasjon knyttet til tekniske forhold som krever ytterligere utredning for å kunne fastslå omfang. Det kan også være periodiske feil som ikke kan avdekkes på testtidspunktet. Se utfyllende leveransebeskrivelse side 6.

NAF Bruktbiltest er utført på oppdrag av bilforhandler. Alle henvendelser til testen og øvrige forhold til bilens tekniske tilstand må avklares mellom kjøper av bilen og bilforhandler testen er utstedt til.



4450095

Testresultater

Ref.Id	Repareres	Resultat	Beskrivelse
4.3	Service/ Dokum.	Iht. servicehefte er ikke alle servicer fulgt	Kjørelengde mellom servicer er overskredet, Tid mellom servicer er overskredet
4.7		Aktivert serviceindikator	
20.3	Lyd / lyssignaler	Feil med parkeringssensor:	Bak
23.1	Full systemskann	Det finnes feilkoder, se rapport	
86.3	Lakk / karosseri utvendig	Skadet:	Venstre sidekanal, Høyre baksjerm, Støtfanger foran
86.4		Skadet av forurensing/fugleskitt eller lignende:	Bakluke
97.1	Døråpning	Sår eller skade:	Venstre fordør, Høyre skyvedør

Ref.Id	Opplysning	Resultat	Beskrivelse
2.15	Unormal lyd	Ulyd fra hjuloppheng bak	
6.16	Bremseskiver	Overflaterust eller mindre enn 25% av overflaten rustet	Begge sider foran
6.17		Overflaterust eller mindre enn 50% av overflaten rustet	Begge sider bak
23.6	Full systemskann	Etter avtale med kunde er feilkode/r slettet, feilsøking må påregnes dersom feilkode dukker opp igjen	
65.23	Dekk	Dekktrykk er justert	Høyre bak
86.16	Lakk / karosseri utvendig	Lakkriper:	Støtfanger bak, Venstre fordør, Høyre sidekanal
86.17		Diverse småbulker/lakkriper	
86.27		Vanskelig å vurdere fordi bilen er:	skitten
97.5	Døråpning	Sår eller skade:	Høyre fordør
98.7	Seter	Ett eller flere seter har varetrekk. Originaltrekk ikke kontrollert.	

Servicehistorikk

Angitte servicer er de som er oppført i serviceheftet/annen dokumentasjon funnet i bilen. Avvik i forhold til angitte serviceintervaller/retningslinjer i serviceheftet, anmerkes og fremkommer i rapporten.

Dato	Km.stand
11.03.2022	20557

Testforhold

Maks hastighet ved prøvekjøring	60 km/t
Utetemperatur ved prøvekjøring	0 °C
Føreforhold ved prøvekjøring	Tørt
Bilen ble prøvekjørt:	Driftsvarm motor
Er bilen skitten eller nediset:	Ja
Frist for neste EU kontroll	15.04.2025



4450095

Prøvekjøring

- 1 - Kjøreegenskaper ✓
- 2 - Unormal lyd ○

Generell informasjon

- 3 - Nøkler / Utstyr ✓
- 4 - Service/ Dokum. R

Bremser

- 5 - Bremsbelegg ✓
- 6 - Bremseskiver ○
- 8 - Parkeringsbrems ✓
- 9 - Bremsvirkning ✓

Bremser

- 10 - Bremsvæsknivå ✓
- 12 - Bremserør ✓
- 13 - Bremseslanger ✓
- 15 - Bremsedal ✓

Lys og signaler

- 17 - Lys ✓
- 19 - Refleks ✓
- 20 - Lyd / lyssignaler R
- 21 - Varsellamper ✓

e-Diagnose

- 23 - Full systemskann R

Motor

- 27 - Motor virkemåte ✓
- 28 - Utvendig tilstand motor ✓
- 30 - Kjølevæske ✓
- 32 - Kjølesystem ✓
- 35 - Motorfester ✓

Drivverk

- 40 - Girkasse (automatisk) ✓
- 42 - Drivaksler ✓

Elektriske anlegg

- 44 - Instrument belysning ✓
- 45 - Instrumenter ✓
- 47 - Elektrisk vindusheis ✓
- 48 - Oppvarmet bakrute ✓
- 49 - Kupevifte ✓
- 50 - Varmeapparat / klimaanlegg (AC) ✓
- 51 - Vindusvisker, spyler (foran/bak) ✓
- 53 - Sentrallås ✓
- 54 - Setevarmer ✓
- 55 - Ladespenning generator ✓
- 57 - Batteri ytre tilstand ✓
- 58 - Tilstand 12 volt batteri ✓
- 59 - Tilhengerkontakt ✓
- 61 - Ladekontakt elbil/hybrid ✓
- 62 - Ladekabel elbil/hybrid ✓
- 63 - Kabler for fremdriftssystem elbil/hybrid ✓
- 64 - Utv. tilstand fremdriftsbatteri elbil/hybrid ✓

Hjul, dekk, felg

- 65 - Dekk ○
- 66 - Felg ✓
- 67 - Ekstra hjulsett ✓
- 68 - Hjullager ✓

Styring

- 71 - Ratt, rattaksel, ledd ✓
- 72 - Styresnekke, tannstang ✓
- 73 - Styrestag/ledd ✓
- 74 - Styreservo ✓

Hjuloppheng

- 75 - Støtdempere ✓
- 76 - Stabilisator ✓
- 77 - Fjærer / fjærbein ✓
- 78 - Opphengs- / bærearmer foraksel ✓
- 79 - Opphengs- / bærearmer bakaksel ✓
- 80 - Travers ✓



4450095

Karosseri

- | | |
|--------------------------------|---|
| 81 - Frontrute | ✓ |
| 82 - Siderute/bakrute | ✓ |
| 83 - Dør-/panseråpner | ✓ |
| 84 - Lås | ✓ |
| 86 - Lakk / karosseri utvendig | R |
| 87 - Utvendig speil | ✓ |
| 88 - Underside | ✓ |
| 89 - Understellsnummer | ✓ |
| 90 - Tilhengerfeste | ✓ |

Interiør

- | | |
|-----------------------------|---|
| 91 - Dashbord / midtkonsoll | ✓ |
| 93 - Taktrekk | ✓ |
| 96 - Dørtrekk | ✓ |
| 97 - Døråpning | R |
| 98 - Seter | O |
| 99 - Bilbelte | ✓ |
| 100 - Gulvmatter/-teppe | ✓ |
| 102 - Laste-/bagasjerom | ✓ |
| 103 - Interiør generelt | ✓ |



4450095

Måleverdier

Ref.Id	Punkt	Fråse	Måleverdi
3.1	Nøkler / Utstyr	Antall nøkler:	2 stk
6.1	Bremseskiver		Ikke mulig å måle pga felgens utforming
9.1	Bremsevirkning	Bremsevirkning, VF	300,00
9.2		Bremsevirkning, HF	300,00
9.3		Bremsevirkning, VB	300,00
9.4		Bremsevirkning, HB	300,00
30.1	Kjølevæske	Kjølevæskens frysepunkt, frostsikker ned til minus:	-40 °C
50.1	Varmeapparat / klimaanlegg (AC)	Temperatur på luft inn i klimaanlegg	19 °C
50.2		Temperatur på luft ut av klimaanlegg	7 °C
55.1	Ladespenning generator	Ladespenning med last (V)	14,70 volt
55.2		Ladespenning uten last (V)	14,70 volt
58.1	Tilstand 12 volt batteri	Referanseverdi norm:	CCA
58.2		Referanseverdi kaldstart-kapasitet:	760 ampere
58.3		Målt kaldstart-kapasitet:	641 ampere
62.1	Ladekabel elbil/hybrid	Antall ladekabler i bilen:	1 stk
65.1	Dekk	Mønsterdybde VF	5,00 mm
65.2		Mønsterdybde HF	6,00 mm
65.3		Mønsterdybde VB	6,00 mm
65.4		Mønsterdybde HB	5,00 mm
65.5		Bilen er utrustet med:	Piggfrie vinterdekk
66.1	Felg	Felg montert på bilen:	Stålfelg
67.1	Ekstra hjulsett	Mønsterdybde	6,00 mm
67.2		Mønsterdybde	6,00 mm
67.3		Mønsterdybde	5,00 mm
67.4		Mønsterdybde	5,00 mm
67.5		Ekstra hjulsett er utrustet med:	Sommerdekk
67.6		Felg på ekstra hjulsett:	Stålfelg



4450095

Bilder og vedlegg



1. Generelt



2. Generelt



3. Generelt



4. Generelt



5. Generelt



6. Generelt



7. Generelt



8. Generelt



9. Generelt



10. Generelt



11. Generelt



12. Generelt



4450095



13. Generelt



14. Generelt



15. Generelt



16. Generelt



17. Generelt



18. Generelt



19. Generelt



20. Generelt



21. Generelt



22. Generelt



23. Generelt



24. Generelt



4450095



25. Generelt



26. Generelt

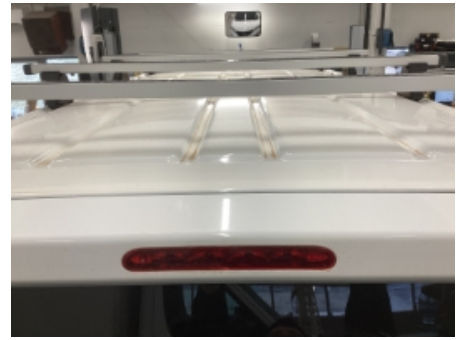

27. Generelt



28. Generelt



29. Generelt



30. Generelt



31. Generelt



32. Generelt



33. Generelt



34. Generelt



35. Generelt



36. Generelt



4450095



37. Generelt



38. Generelt



39. Generelt



40. Generelt



41. Generelt



42. Generelt



43. Generelt

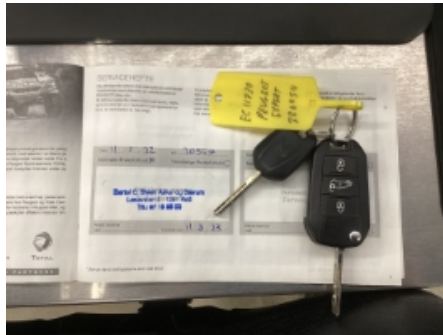

44. Generelt



45. Generelt



46. Generelt



47. Generelt



48. Generelt



4450095



49. Generelt



50. Generelt



4450095

Leveransebetingelser

1. Testrapporten

Testrapporten inneholder identifikasjon av kjøretøy og kunde samt beskrivelse av testens omfang med måleresultater der det foreligger.

2. Bedømming-vurderingsdefinisjon

Forklaring til bokstavkodene som benyttes ved PDF rapport:

V = Normalt. Tilstand vurdert «normal» iht. kjøretøyets alder og kjørelengde

R = Reparasjon. Anbefaler utbedring iht. kontrollpunkt

O = Opplysning. Informasjon iht. kontrollpunkt og/eller kjøretøy

S = Skiftet. Kontrollpunkt inkl. komponentskifte

J = Justert. Kontrollpunkt inkl. justering

I = Ikkeutført. Kontrollpunkt ikke vurdert

3. Gjennomføring av test.

Test utføres på et NAF Senter hvis ikke annet er beskrevet.

4. Eiendomsrett

Testens resultat tilhører NAFs kunde. Kundens navn er registrert på side 1 i testrapporten, og eventuelle henvendelser i forbindelse med testen må utføres av registrert kunde. Testresultatene leveres ikke ut til andre uten samtykke fra NAFs kunde.

5. Demontering

NAF demonterer ikke for kontroll/vurdering, og kan dermed ikke påpeke feil som kun avdekkes ved demontering. Dersom NAF oppdager avvik der det trengs demontering for kontroll/vurdering, vil dette anmerkes i testrapporten.

6. Prøvekjøring, periodiske feil og fremtidige problemer

NAF anmerker kun feil og avvik som oppdages på testtidspunktet. Periodiske feil/avvik kan forekomme uten at dette avdekkes pga. manglende symptom(fremtredelse) ved testtidspunktet. Det er ikke mulig å forutse fremtidige problemer, feil eller avvik.

NAF prøvekjører bilen kun i begrenset grad.

7. Avlesing av elektronisk lagrede feilkoder via kjøretøyets OBD kontakt

NAF leser feilkoder på de elektroniske styresystemene som bilprodusenten har gitt tilgang til. Tilgang kan variere mellom ulike bilmerker og modeller og systemene leses med det testutstyret som benyttes av NAF. Det skilles ikke mellom permanente og periodiske feilkoder. NAF kan ikke påvise avvik i bilens oppgitte kilometerstand ved hjelp av diagnose.

8. NAFs ansvar

NAF har vurdert alle kontrollpunkter i den aktuelle testrapporten i henhold til NAFs definisjoner og retningslinjer. Kontrollpunkter som ikke omtales i rapporten er ikke inkludert eller vurdert.

Feil/avvik som avdekkes i etterkant av testen, kan ikke lastes NAF uten at det dokumenteres at følgende kumulative vilkår foreligger:

- feil/avvik må anses å ha foreligget ved testtidspunktet
- feil/avvik kan avdekkes etter gjeldende definisjoner og retningslinjer (innhold) av kontrollpunkt ved testtidspunktet
- feil/avvik kan avdekkes ved benyttet testutstyr i NAF ved testtidspunktet
- feil/avvik kan avdekkes ved gjeldende testforutsetninger ved testtidspunktet
- feil/avvik medfører konsekvenstap
- NAF har opptrådt uaktsomt ved testtidspunktet

9. Klageadgang næringsmarked

Testens resultat tilhører NAFs kunde. Kundens navn er registrert på side 1 i testrapporten. Ved eventuelle uoverensstemmelser i forbindelse med levert dokumentasjon, skal kunde ta dette opp med NAF. NAF er forretningsmessig leverandør til kunde og forholder seg kun til denne avtalepart.

Alle reklamasjoner må være NAF i hende skriftlig senest 10 dager etter at testen er utført.

10. Reklamasjonsansvaret til NAF

Ved uoverensstemmelse mellom tekst og bilder i testrapport og ett av disse viser riktig tilstand, er feilen ikke reklamasjonsgrunn.

NAF AS er ikke ansvarlig for feil i opplysninger som er hentet elektronisk fra 3.-part.

NAF AS kan kreve at bilen stilles til disposisjon for kontroll.

Ved reklamasjon kan NAF AS forlange å få mulighet til å reparere på eget verksted.

Hvis kjøper starter reparasjon på annet verksted uten skriftlig godkjenning fra NAF AS bortfaller retten til å kreve utgiften refundert av NAF AS.

Ved reparasjon på kjøpers verksted beregnes priser etter NAF AS sine innkjøpspriser (Meca eller tilsvarende) og selvkost på timepris. Benyttes DBS-systemet som grunnlag for delepriser benyttes importørpriser uten fraktpåslag.

Arbeidstidsettes iht. Haynes Pro med faktor 1

Diagnoserapport vedlegges der kunden har bestilt dette. Diagnoserapporten betraktes som en del av testrapporten.

Reklamasjonskravets størrelse er under alle omstendigheter oppad begrenset til prisen på testen, med mindre noe annet er særskilt avtalt.

NAF AS anbefaler at budgivere selv inspiserer objektet.

NAF SEM
Døvleveien 23
3170 SEM
Telefon:
Fax:
E-mail:
Website:



4. apr. 2024

Køretøj: Peugeot E-Expert-IV 136
Motorkode: ZKX (ZK01)
Produktionsår: 20-
Kilometerstand: 63665 (skrevet af kontrolløren)
Registrering Nr: EC11730
VIN: VF3V1ZKXZMZ030548 (udlæst fra styreenhed)
Testet: 4. apr. 2024 09:02:23

Fejlkode

Motor **Elektromotor** **4 Fejl**

Fejlkode: U1537
CAN-bus
Uplausibelt signal.

Fejlkode: U11A0
CAN-bus-forbindelse til højspændingsbatteri-styreenhed
Kommunikation forstyrret.

Fejlkode: U110E
Ladeenhed til højspændingsbatteri/DC-DC-konverter
Fejl i CAN-bussystemet. Kommunikation forstyrret.

Fejlkode: U114A
CAN-bus/forbindelse til eldrivmotor-styreenhed
Kommunikation forstyrret.

Motor **Fremdriftsbatteri** **0 Fejl**

Motor **Intern højspændingsbatteri-oplader** **1 Fejl**

Fejlkode: P12F3
Strømsensor eldriftsbatteri/ledningsnet-batteri-oplader
Strømkreds med fejl.

Motor **Centralstyreenhed eldrivkæde/
hybrid drivkæde** **1 Fejl**

Fejlkode: P16E6
Motorstyreenhed
Efterløbstid forkert.

Motor	Kontaktafbryder til ledningsnetbatteri 1	2 Fejl
<p>Fejlkode: U1208 CAN-bus/forbindelse til motorstyreenhed Kommunikation forstyrret.</p> <p>Fejlkode: U1108 CAN-bus/forbindelse til motorstyreenhed Kommunikation forstyrret.</p>		
ABS	ABS/ESP	1 Fejl
<p>Fejlkode: C162A-7A Trykføler for bremsekraftforstærker Uplausibelt signal.</p>		
Airbag	Airbag	1 Fejl
<p>Fejlkode: U1F03-87 CAN-bus/forbindelse til centralstyreenhed Kommunikation forstyrret.</p>		
Klimaanlæg	Klimaanlæg	0 Fejl
Klimaanlæg	Klimatiseringsautomatik bag	ikke tilgængelig
Klimaanlæg	Betjeningspanel klimaanlæg bag	ikke tilgængelig
Komfort	Central styreenhed BSI	10 Fejl
<p>Fejlkode: U1F45 Anhængerstyreenhed Fejl i kommunikation.</p> <p>Fejlkode: U1F1F CAN-kommunikation med klimaanlægskompressor Fejl i kommunikation.</p> <p>Fejlkode: U1F36 CAN-kommunikation med servicemodul/telematikstyreenhed ingen kommunikation</p> <p>Fejlkode: B173D nøgle Fejlagtig registrering.</p> <p>Fejlkode: B1163 Nummerpladelys Funktion ukorrekt.</p> <p>Fejlkode: B132B Knapper belysning Funktion ukorrekt.</p> <p>Fejlkode: B1715</p>		

Dørlås-berøringskontakt FH
Tilstand ikke plausibel.

Fejlkode: B1716
Dørlås-berøringskontakt FV
Tilstand ikke plausibel.

Fejlkode: B1709
Udvendig kontakt "Åbn/luk bagagerumssmæk"
Funktion ukorrekt.

Fejlkode: B1865
Motorstartfrigivelsessignal fra startknap og karosseristyrenehed
Signaler indbyrdes uplausible.

Komfort	Motorskifteenhed BSM	ikke tilgængelig
Komfort	Kombiinstrument	0 Fejl
Komfort	Multifunktionsskærm	ikke tilgængelig
Komfort	Multifunktions-touchscreen	0 Fejl
Komfort	Parkeringssensor	12 Fejl

Fejlkode: U1F00-00
Diagnosticeringsmodul
Fejl ikke optaget i fejlrapporten.

Fejlkode: B1244-97
Parkeringssensor bag til venstre side
Funktion ukorrekt.

Fejlkode: B1245-97
Parkeringssensor bag til højre side
Funktion ukorrekt.

Fejlkode: B1221-35
Parkeringssensor foran til venstre indvendig
Funktion ukorrekt.

Fejlkode: B1222-35
Parkeringssensor foran til venstre udvendigt
Funktion ukorrekt.

Fejlkode: B1250-92
Parkeringssensor foran til venstre side
Funktion ukorrekt.

Fejlkode: B1250-35
Parkeringssensor foran til venstre side
Funktion ukorrekt.

Fejlkode: B1251-92
Parkeringssensor foran til højre side
Funktion ukorrekt.

Fejlkode: B1224-35
Parkeringssensor bag til venstre udvendigt
Funktion ukorrekt.

Fejlkode: B1244-92
Parkeringsensor bag til venstre side
Funktion ukorrekt.

Fejlkode: B1244-35
Parkeringsensor bag til venstre side
Funktion ukorrekt.

Fejlkode: B1245-92
Parkeringsensor bag til højre side
Funktion ukorrekt.

Komfort **Ratkontaktmodul** **3 Fejl**

Fejlkode: B1835-00
Radiofjernbetjening
Signal/funktion med fejl.

Fejlkode: B1837-01
Transponder
Fejl i kommunikation med transponder.

Fejlkode: U1F00-00
Diagnosticeringsmodul
Fejl ikke optaget i fejlrapporten.

Komfort **Ratbetjeningsknap** **0 Fejl**

Komfort **Multiplex-betjeningsenhed** **2 Fejl**

Fejlkode: U1F00-00
Diagnosticeringsmodul
Fejl ikke optaget i fejlrapporten.

Fejlkode: B1530-07
Betjeningsenhed
Funktion ukorrekt.

Komfort **Regn-/lyssensor CAN** **0 Fejl**

Komfort **Servicemodul (automatisk nødopkald)** **0 Fejl**

Komfort **Spændingsbevaring** **ikke tilgængelig**

Komfort **Køretøjsafstandsassistent** **ikke tilgængelig**

Komfort **Multifunktionskamera** **ikke tilgængelig**

Komfort **Head-up-display** **ikke tilgængelig**

Komfort **Elektron. tændingslås AVE** **ikke tilgængelig**

Komfort **Akustisk fodgængeradvarsel (AVAS)** **0 Fejl**

Gearkasse **Betjening automatgearkasse** **ikke tilgængelig**

Tyverisikring	Tyverialarm	ikke tilgængelig
Tyverisikring	alarmhorn	ikke tilgængelig
Styretøj	Elektr. servostyring	0 Fejl
Audio/Video	Bilradio	ikke tilgængelig
Audio/Video	Navigationssystem	7 Fejl

Fejlkode: B1503
Audioudgang, bagest venstre
Funktion ukorrekt.

Fejlkode: B1504
Audioudgang, bagest højre
Funktion ukorrekt.

Fejlkode: B1517
Bluetooth-modul
Funktion ukorrekt.

Fejlkode: B1562
USB-tilslutning 2
Funktion ukorrekt.

Fejlkode: B1563
USB-tilslutning 1
Funktion ukorrekt.

Fejlkode: B1563
USB-tilslutning 1
Funktion ukorrekt.

Fejlkode: U1F00
Diagnosticeringsmodul
Fejl ikke optaget i fejlrapporten.