

SUZUKI GRAND VITARA 129 HK MANUELL 4X4
TESTDATO: 10.04.2024
KODE: 1388868

YT67417	129 160 KM	10.03.2010 Førstegang registrert	Diesel
----------------	-------------------	--	---------------

CHASSISNR: JSAJTD44V00542085	BRUKTIMPORT: Nei
KJØRETØY: Personbil	FRIST FOR PKK: 30.11.2024

NBF Tilstandsrapport er utarbeidet av Norges Bilbransjeforbund og Forbrukerrådet.

NBF Tilstandsrapport gir en detaljert beskrivelse av bilens tilstand, og gir den som kjøper bilen økt trygghet ved kjøpet. Rapporten utarbeides av teknisk kyndig personell, som gjør en grundig kontroll og inspeksjon.

Tilstandsrapporten beskriver bilens tilstand på testtidspunktet hensyntatt bilens alder og kilometerstand, med det utstyret som er i og på bilen.

Se mer om forutsetningene for vurderingen og andre vilkår på siste side.

OPPSUMMERT STATUS PÅ KJØRETØY
✔ Ingen anmerkning 🔍 Anmerkning(er)

IDENTITET ✔	ASSISTENTSYSTEMER OG DIAGNOSE 🔍
EKSTERIØR 🔍	LYS 🔍
MOTOR 🔍	HJULOPPHENG/STYRING 🔍
BREMSER 🔍	GIR OG DRIVLINJE 🔍
INTERIØR 🔍	OPPLYSNINGER/KLARGJØRING ✔

Punkt	Beskrivelse	Plassering
1. ASSISTENTSYSTEMER OG DIAGNOSE		
1.1	Systemfunksjoner	varsellampe lyser
2. EKSTERIØR		
2.1	Panser	bulk
2.2	Panser	noe steinsprut med rust
2.3	Dører	p-bulk
2.4	Dører	p-bulk
2.5	Dører	dørstopper defekt
2.6	Bakluke	bulk
2.7	Skjermer	rust
2.8	Speil	deksel skadet/ripe
2.9	Tilhengerfeste	nøkkel til avtagbart tilhengerkule mangler
2.10	Tilhengerfeste	øvrige feil
2.11	Dekk/Felger	betydelig oksidering
2.12	Dekk/Felger	kantkjørt felg
2.13	Tak	bulk
3. LYS		
3.1	Lys foran	ekstra fjernlys feil montert
3.2	Lys bak	skiltlys lyser ikke
3.3	Parkeringslys	lyser ikke
4. MOTOR		
4.1	Kjølesystem/vannpumpe	kjøleveske under minimum
4.2	Service	mangler tidligere service
4.3	Motor	øvrige feil
4.4	Motor	svetter
5. HJULOPPHENG/STYRING		
5.1	Forstilling	4-hjulsmåling/forstillingskontroll
6. BREMSER		
6.1	Bremsefunksjon	bremser ligger på
7. GIR OG DRIVLINJE		
7.1	Girkasse	lekkasje simring
7.2	Differensial	svetter
7.3	Clutch/kobling/svinghjul	slitt
7.4	Aksler	drivakselmansjett defekt
7.5	Fordelingskasse	svetter
8. INTERIØR		
8.1	Seter	slitt
8.2	Seter	skade på seterygg
8.3	Bagasjeromskjuler	mangler
8.4	Multimedia	antennepisk mangler

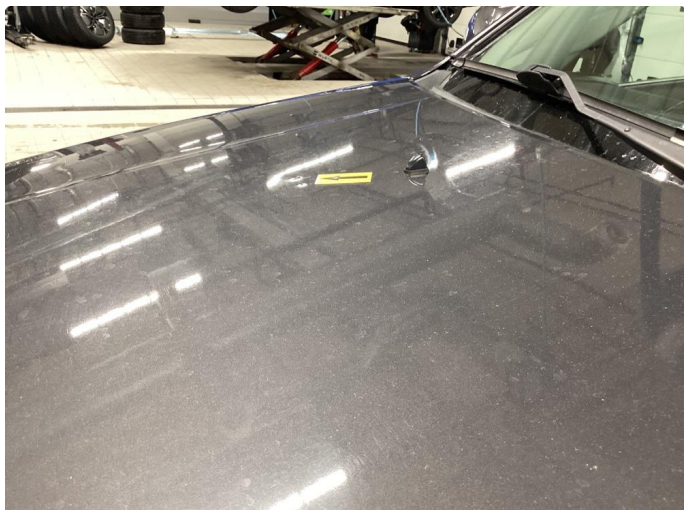

2.1 Bulk



2.2 Noe steinsprut med rust



2.3 P-bulk



2.4 P-bulk



2.4 P-bulk

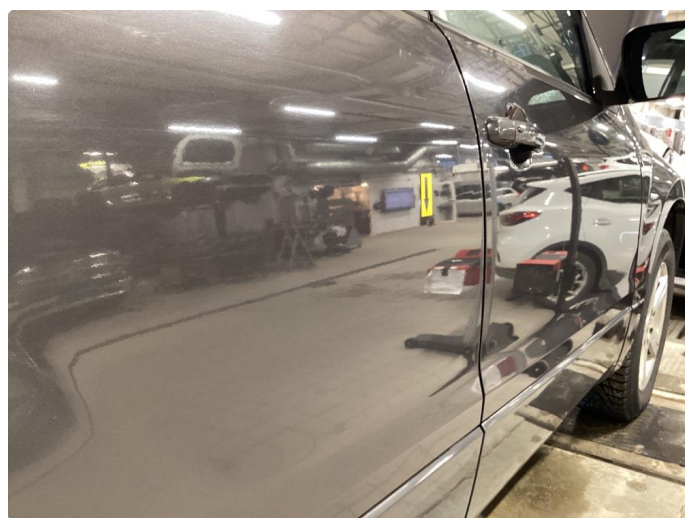

2.4 P-bulk



2.6 Bulk



2.7 Rust

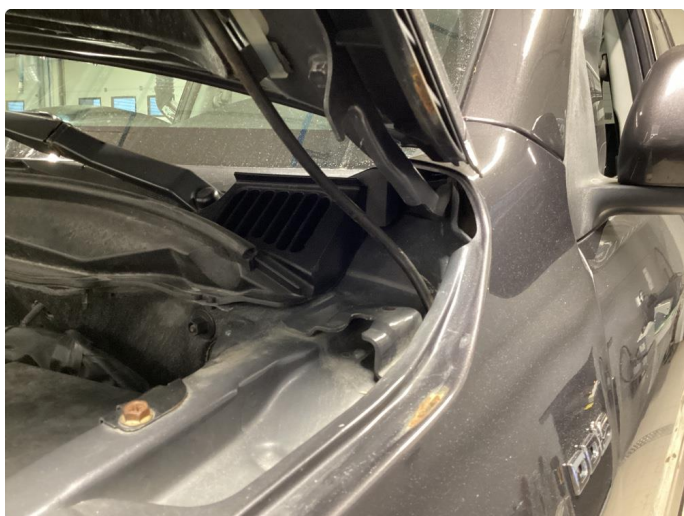

2.7 Rust



2.8 Deksel skadet/ripe



2.11 Betydelig oksidering



2.11 Betydelig oksidering



2.11 Betydelig oksidering



2.11 Betydelig oksidering



2.12 Kantkjørt felg



2.13 Bulk

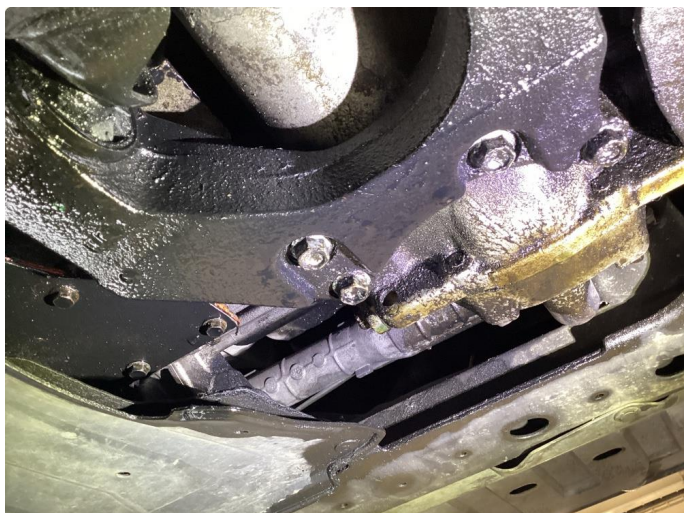

4.3 Øvrige feil



4.3 Øvrige feil

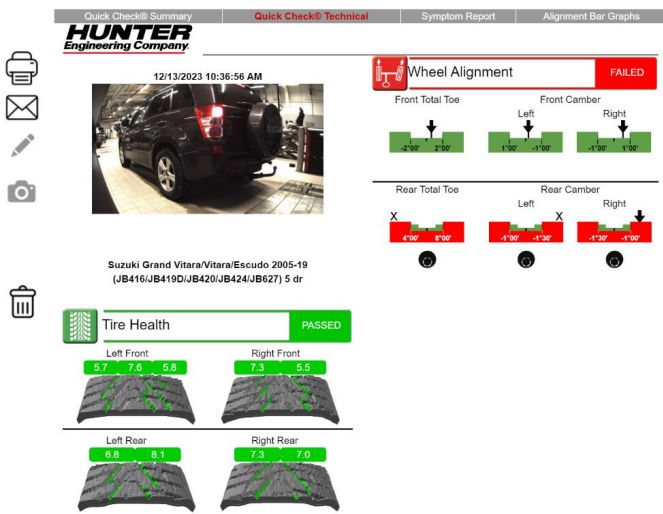

5.1 4-hjulsmåling/forstillingskontroll



7.1 Lekkasje simring

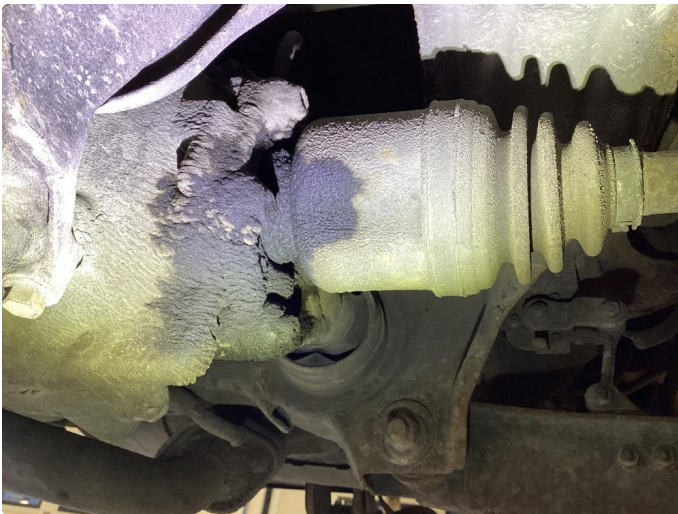

7.2 Svetter



7.4 Drivakselmansjett defekt



7.5 Svetter



8.1 Slitt



8.2 Skade på seterygg



8.4 Antennepisk mangler



11

7. Dokumentasjon av vedlikehold (serviser).

15 000 km / 1 år Service  Stempel Km stand: 17891 Dato og sign.: 28/03/2011	30 000 km / 2 år Service JOH. VIAN AS FB 234, 8370 LERVIKES TEL. 76 05 42 00 FAX: 76 03 03 Stempel Km stand: 29579 Dato og sign.: 18/11-2013
45 000 km / 3 år Service  Stempel Km stand: 44444 Dato og sign.: 18.07.13	60 000 km / 4 år Service Joh. Vian AS Kvittegata 20, 8370 LERVIKES Org. Nr. NO 828 982 912 MVA Km stand: 61627 Dato og sign.: 17/16-15

75 000 km / 5 år
Service

Joh. Vian AS
Kjøper og selger biler
Kjøper og selger MMA

Km stand

61627

Dato og sign.

17-15

90 000 km / 7 år
Service

Joh. Vian AS
Idrottsgate 31
8000 LEKNES
Org.nr. NO 815 019 102

Km stand

82161

Dato og sign.

11-17

105 000 km / 10 år
Service

TENNIST BUREAU
alt for deg og bilen din!

Km stand

107119

Dato og sign.

31/8-20

120 000 km / 8 år
Service

Stempel

Km stand

Dato og sign.

TEST REPORT
==BATTERY TEST==
REGULAR LIQUID
SOC: 11.85V
RATED: 700EN
MEASURED: 456A

GOOD & RECHARGE

STATE OF HEALTH

■■■■■■■■■■ 65%

STATE OF CHARGE

□□□□□□□□ 6%

CODE
J40KV 1D9P80CMND3

CLIENT:

TEST DATE:
2023/12/13
11:57:38

BY:

KJØRETØYDATA

ANTALL NØKLER	2	ANTALL LADEKABLER	0
TIDLIGERE STØRRE SKADE	Nei	TIDLIGERE BRUK	Normal bruk

PRØVEKJØRING

PRØVEKJØRT	HASTIGHET	TESTFORHOLD
Ja	60	Snø

DEKK OG BREMSER

PRODUKSJONSDATO SOMMERDEKK	Uke 8, 2020	PRODUKSJONSDATO VINTERDEKK	Uke 25, 2018
-----------------------------------	-------------	-----------------------------------	--------------

	VENSTRE FORAN	HØYRE FORAN	VENSTRE BAK	HØYRE BAK
MØNSTERDYBDE SOMMERDEKK (MM)	4,5	4	4,5	4,5
MØNSTERDYBDE VINTERDEKK (MM)	9	9	9	9

SERVICEINFORMASJON

KOMPLETT HISTORIKK	ELEKTRONISK SERVICEHEFTE
Nei	Nei
SISTE SERVICEDATO	KILOMETERSTAND
	82161

Kontrollert |
 Ikke kontrollert |
 Kontrollert, anmerkning

IDENTITET

- Kjennemerke
- Understellsnummer
- Dokumentasjon utstyr/godkjenning
- Nøkler

ASSISTENTSYSTEMER OG DIAGNOSE

- Kamera
- Sensor
- Systemfunksjoner
- Diagnose
- Prøvekjøring

EKSTERIØR

- Lakk
- Antirustbehandling
- Under bil
- Panser
- Dører
- Bakluke
- Låser/tyverisikring
- Skjermer
- Speil
- Tilhengerfeste
- Korrosjon
- Vinduspussere/-spylere
- Verktøy/nødutstyr
- Dekk/Felger
- Hjulmuttere/-bolter
- Døråpning
- Terskler/innlastningssone
- Støtfanger
- Grill
- Tak
- Frontvindu
- Vinduer
- Kanal
- Stolpe
- Alle flater
- Ladeluke/tanklokk

LYS

- Lys foran
- Lys bak
- Markeringslys
- Retningslys
- Nødsignallys
- Parkeringslys
- Refleks
- Andre lys

MOTOR

- Avgass
- Batteri(er)
- Drivstoffanlegg/-ledninger
- Dynamo/lading
- Eksosanlegg
- Elektroniske styresystemer
- Kjølesystem/vannpumpe
- Lekkasje
- Motorfester/-demper
- Oljenivå/røykutvikling
- Service
- Startmotor
- Trekkraft
- Turbo
- Ladeluftkjøler
- Kompressor
- Dieselpumpe/dyser/gløding
- Motor

HJULOPPHENG/STYRING

- Retningsstabilitet/selvoppretting
- Ratt/styringsmekanisme
- Hjulager
- Fjærer/støtdemper
- Ledd
- Stabilisatorer/stag
- Forstilling
- Bakstilling

BREMSER

- Bremsfunksjon
- Parkeringsbrems
- Bremskraftforsterker
- Bremsvæske
- Lekkasje
- Rør/slanger
- Skiver
- Bremseskjold

GIR OG DRIVLINJE

- Girkasse
- Differensial
- Clutch/kobling/svinghjul
- Aksler
- Fordelingskasse

INTERIØR

- Dashbord
- Instrumenter og brytere
- Midtkonsoll/midtarmlene
- Dørtrekk
- Seter
- Taktrekk
- Tepper/bekledning
- Bagasjeromskjuler
- Vindusheiser
- Bilbelte
- Varme/AC/Klima
- Signalhorn/Lydsignal
- Multimedia
- Multifunksjonsratt
- Ratt
- Deksel

OPPLYSNINGER/KLARGJØRING

- Opplysninger
- Interiør
- Øvrig utstyr/klargjøring
- Annet

Det tas forbehold om mulige avvik i kontrollpunktene avhengig av biltype og modellvariant

Vilkår, tilstandsrapport

Hva som er vurdert, forutsetninger for vurderingen

Tilstandsrapporten beskriver bilens tilstand på testtidspunktet med det utstyret som var i og på bilen.

Den tekniske vurderingen av bilen er gjort med utgangspunkt i bilens alder og kjørelengde. Rapporten beskriver om bilens tilstand vurderes som normal ut fra bilens alder og kjørelengde og/eller om det er anmerkninger eller øvrige kommentarer. Kontrollpunktene som er vurdert er listet opp i rapporten.

Bilen er ikke demontert ved vurderingen, og tilstandsrapporten påpeker dermed ikke eventuelle feil som kun kan avdekkes ved demontering eller ved lengre tids bruk ut over ordinær prøvekjøring.

Kapasiteten på driftsbatteriet på el- og hybridbiler er ikke målt, og er derfor ikke en del av tilstandsrapport

Feilmeldinger som bilens produsent har gitt tilgang til og som er tilgjengelige på vurderingstidspunktet/testtidspunktet er avlest. Avlesing av feilmeldinger skjer med tilgjengelig diagnoseutstyr. Ved usikkerhet omkring feilkodene anbefales videre undersøkelser.

Bilen er prøvekjørt, men kun ved en kortere tur. Tekniske egenskaper ved bilen som forutsetter spesielle kjøreforhold er kun vurdert om kjøreforholdene på vurderingstidspunktet gjorde dette mulig.

Periodiske feil og avvik for eksempel ved oljeforbruket på fossile biler kan forekomme uten at dette kan avdekkes, ettersom vurderingen kun gir et øyeblikksbilde av bilens tilstand.

Sted og Dato

Sted og Dato

Signatur selger

Signatur kjøper

Selger og kjøper bekrefter med sine underskrifter at ved inngåelsen av kjøpsavtalen ble tilstandsrapporten gjennomgått med kjøper, og at det spesielt ble informert om avvik fra kravene i forbrukerkjøpslovens § 15 i de tilfeller slike fremkommer i rapporten, og at kjøper aksepterer disse avvikene.