

VOLVO XC60 4X4
TESTDATO: 06.02.2024
KODE: 1341384

 PR60535	 73 624 KM	 05.02.2021 Førstegang registrert	 Bensin/ Batteri
--	--	--	--

CHASSISNR: LYVUZBFVDMB780018	BRUKTIMPORT: Nei
KJØRETØY: Personbil	FRIST FOR PKK: 05.02.2025

NBF Tilstandsrapport er utarbeidet av Norges Bilbransjeforbund og Forbrukerrådet.





















NBF Tilstandsrapport gir en detaljert beskrivelse av bilens tilstand, og gir den som kjøper bilen økt trygghet ved kjøpet. Rapporten utarbeides av teknisk kyndig personell, som gjør en grundig kontroll og inspeksjon.

Tilstandsrapporten beskriver bilens tilstand på testtidspunktet hensyntatt bilens alder og kilometerstand, med det utstyret som er i og på bilen.

Se mer om forutsetningene for vurderingen og andre vilkår på siste side.

OPPSUMMERT STATUS PÅ KJØRETØY
 Ingen anmerkning

 Anmerkning(er)

 IDENTITET 	 ASSISTENTSYSTEMER OG DIAGNOSE 
 EKSTERIØR 	 LYS 
 MOTOR 	 HJULOPPHENG/STYRING 
 BREMSER 	 GIR OG DRIVLINJE 
 INTERIØR 	 OPPLYSNINGER/KLARGJØRING 

Punkt	Beskrivelse	Plassering
1. IDENTITET		
1.1 Nøkler	mangler.2 sett	
2. EKSTERIØR		
2.1 Dører	løse/skadede lister. Dino skla bytte på skade nr.	høyre foran - høyre bak
2.2 Dekk/Felger	kantkjørt felg. Dino skla bytte på skade nr.	
2.3 Støtfanger	ripe(r) ned til grunning.Dino skla bytte på skade nr.	høyre foran
2.4 Støtfanger	ripe(r) ned til grunning. Dino skla bytte på skade nr.	venstre bak
2.5 Støtfanger	bulk med lakkskade. Dino skla bytte på skade nr.	bak
3. MOTOR		
3.1 El/hybrid batteripakke	ladekabel mangler. mangler\Stefan	
3.2 Service	trenger service. OK	
4. INTERIØR		
4.1 Deksel	ripe(r). skiftet	bak



2.1 Løse/skadede lister. Dino skla bytte på skade nr.



2.1 Løse/skadede lister. Dino skla bytte på skade nr.



2.2 Kantkjørt felg. Dino skla bytte på skade nr.

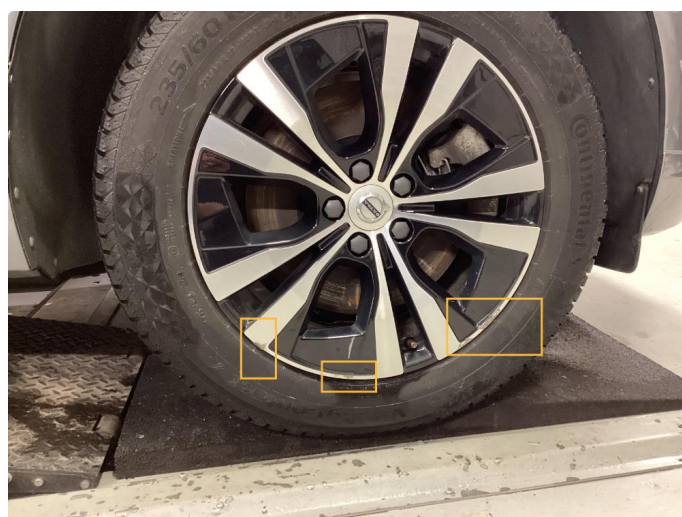

2.2 Kantkjørt felg. Dino skla bytte på skade nr.



2.3 Ripe(r) ned til grunning. Dino skla bytte på skade nr.

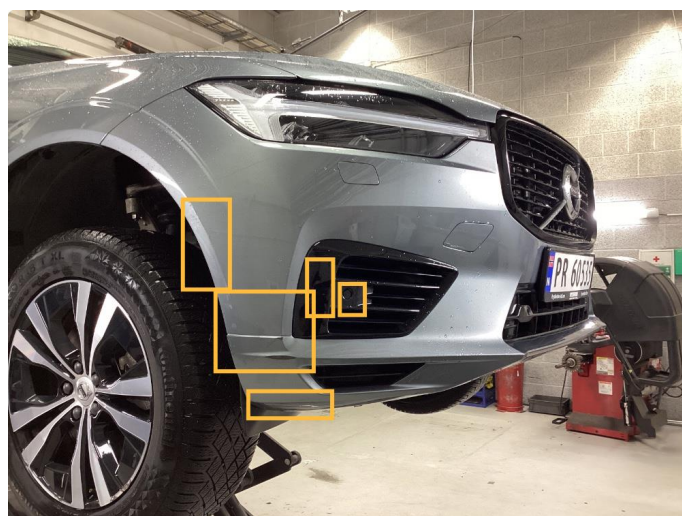

2.3 Ripe(r) ned til grunning. Dino skla bytte på skade nr.



2.4 Ripe(r) ned til grunning. Dino skla bytte på skade nr.



2.4 Ripe(r) ned til grunning. Dino skla bytte på skade nr.



2.5 Bulk med lakkskade. Dino skla bytte på skade nr.



2.5 Bulk med lakkskade. Dino skla bytte på skade nr.



2.5 Bulk med lakkskade. Dino skla bytte på skade nr.



2.5 Bulk med lakkskade. Dino skla bytte på skade nr.



2.5 Bulk med lakkskade. Dino skla bytte på skade nr.



3.2 Trenger service. OK



4.1 Ripe(r). skiftet

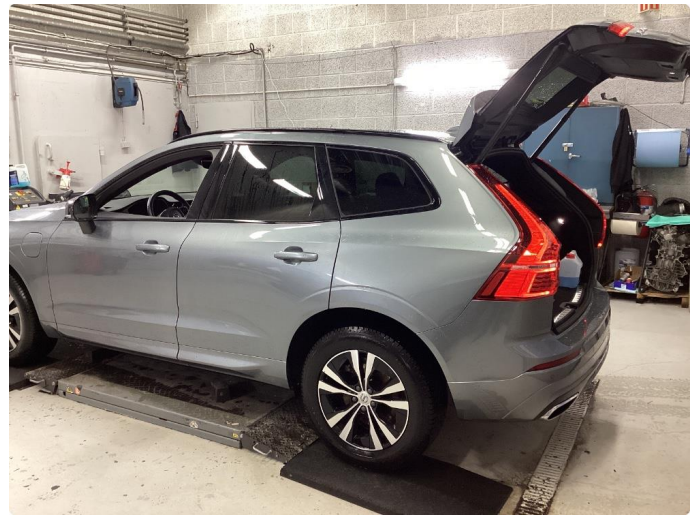



GARANTIBEVIS

Version XC60 TB R-Design
 Type/chassisnr LYWUZZBFVDM1B780018
 Modellår 2021
 Reg.nr. PR 60535

Leveringsdato 2021 02 05
 Y Y Y Y M M D D

Forhandler Frydenbø Bilsenter AS
 Bedriftsadresse 4636 Kristiansand
 Underskrift [Signature]

FRYDENBØ BILSENTER AS
 Barstølveien 40
 4636 Kristiansand
 Org.nr. 967 149 098

Bilen din har følgende intervaller:
 30 000 km/12 måneder/driftstimer for motorer
 *Det som kommer først

Eier 1 Nordica Finans Norge AS
 Adresse _____
 Telefon _____

Eier 2 _____
 Adresse _____
 Telefon _____

Andre spesifikasjoner _____

SERVICE OG VEDLÆKHOLD

Service dokumentasjon
 Verkstedet må registrere hver service ved hjelp av stempel og en underskrift.
 Verkstedet registrerer elementene i din originale Volvo-service.
 Husk å utføre vedlikeholdservice i tråd med serviceintervallene.

Service nr. 1
 Utløst Km 20500
 Dato 19.01.22
 Arbeidsordre nr. 103892
 Type service _____
 Godkjent av [Signature]
 Vedlikeholdservice _____
 Tilstøtt grunnservice _____
 Tillegg 2x interval/Arbeid _____

Service nr. 2
 Utløst Km 45635
 Dato 12.01.2023
 Arbeidsordre nr. 1109549
 Type service _____
 Godkjent av [Signature]
 Vedlikeholdservice _____
 Tilstøtt grunnservice _____
 Tillegg 2x interval/Arbeid Tennpluggen Wiffel/1 km

Service nr. 3
 Utløst Km _____
 Dato _____
 Arbeidsordre nr. _____
 Type service _____
 Godkjent av _____
 Vedlikeholdservice _____
 Tilstøtt grunnservice _____
 Tillegg 2x interval/Arbeid _____

KJØRETØYDATA

ANTALL NØKLER	2	ANTALL LADEKABLER	1
TIDLIGERE STØRRE SKADE	Nei	TIDLIGERE BRUK	Normal bruk

PRØVEKJØRING

PRØVEKJØRT	HASTIGHET	TESTFORHOLD
Ja	50	Vått

DEKK OG BREMSER

	VENSTRE FORAN	HØYRE FORAN	VENSTRE BAK	HØYRE BAK
MØNSTERDYBDE SOMMERDEKK (MM)	Selges uten dette dekksett			
MØNSTERDYBDE VINTERDEKK (MM)	5	5	5	5

SERVICEINFORMASJON

KOMPLETT HISTORIKK
Ja

Kontrollert |
 Ikke kontrollert |
 Kontrollert, anmerking

IDENTITET

- Kjennemerke
- Understellsnummer
- Dokumentasjon utstyr/godkjenning
- Nøkler

ASSISTENTSYSTEMER OG DIAGNOSE

- Kamera
- Sensor
- Systemfunksjoner
- Diagnose
- Prøvekjøring

EKSTERIØR

- Lakk
- Antirustbehandling
- Under bil
- Panser
- Dører
- Bakluke
- Låser/tyverisikring
- Skjermer
- Speil
- Korrosjon
- Vinduspussere/-spyler
- Verktøy/nødutstyr
- Dekk/Felger
- Hjulmuttere/-bolter
- Døråpning
- Terskler/innlastningsone
- Støtfanger
- Grill
- Tak
- Frontvindu
- Vinduer
- Kanal
- Stolpe
- Alle flater
- Ladeluke/tanklokk

LYS

- Lys foran
- Lys bak
- Markeringslys
- Retningslys
- Nødsignallys
- Parkeringslys
- Refleks
- Andre lys

MOTOR

- Avgass
- Batteri(er)
- El/hybrid batteripakke
- Tenningsanlegg
- Drivstoffanlegg/-ledninger
- Dynamo/lading
- Eksosanlegg
- Elektroniske styresystemer
- Kjølssystem/vannpumpe
- Lekkasje
- Motorfester/-demper
- Oljenivå/røykutvikling
- Service
- Startmotor
- Trekkraft
- Turbo
- Ladeluftkjøler
- Kompressor
- Motor

HJULOPPHENG/STYRING

- Retningsstabilitet/selvoppretting
- Ratt/styringsmekanisme
- Hjullager
- Fjærer/støtdemper
- Ledd
- Stabilisatorer/stag
- Forstilling
- Bakstilling

BREMSER

- Bremsfunksjon
- Parkeringsbrems
- Bremskraftforsterker
- Bremsvæske
- Lekkasje
- Rør/slanger
- Skiver
- Bremseskjold

GIR OG DRIVLINJE

- Girkasse
- Differensial
- Clutch/kobling/svinghjul
- Aksler
- Fordelingskasse

INTERIØR

- Dashbord
- Instrumenter og brytere
- Midtkonsoll/midtarmlene
- Dørtrekk
- Seter
- Taktrekk
- Tepper/bekledning
- Vindusheiser
- Bilbelte
- Varme/AC/Klima
- Signalhorn/Lydsignal
- Multimedia
- Multifunksjonsratt
- Ratt
- Deksel

OPPLYSNINGER/KLARGJØRING

- Opplysninger
- Interiør
- Øvrig utstyr/klargjøring
- Annet

Det tas forbehold om mulige avvik i kontrollpunktene avhengig av biltype og modellvariant

Vilkår, tilstandsrapport

Hva som er vurdert, forutsetninger for vurderingen

Tilstandsrapporten beskriver bilens tilstand på testtidspunktet med det utstyret som var i og på bilen.

Den tekniske vurderingen av bilen er gjort med utgangspunkt i bilens alder og kjørelengde. Rapporten beskriver om bilens tilstand vurderes som normal ut fra bilens alder og kjørelengde og/eller om det er anmerkninger eller øvrige kommentarer. Kontrollpunktene som er vurdert er listet opp i rapporten.

Bilen er ikke demontert ved vurderingen, og tilstandsrapporten påpeker dermed ikke eventuelle feil som kun kan avdekkes ved demontering eller ved lengre tids bruk ut over ordinær prøvekjøring.

Kapasiteten på driftsbatteriet på el- og hybridbiler er ikke målt, og er derfor ikke en del av tilstandsrapport

Feilmeldinger som bilens produsent har gitt tilgang til og som er tilgjengelige på vurderingstidspunktet/testtidspunktet er avlest. Avlesing av feilmeldinger skjer med tilgjengelig diagnoseutstyr. Ved usikkerhet omkring feilkodene anbefales videre undersøkelser.

Bilen er prøvekjørt, men kun ved en kortere tur. Tekniske egenskaper ved bilen som forutsetter spesielle kjøreforhold er kun vurdert om kjøreforholdene på vurderingstidspunktet gjorde dette mulig.

Periodiske feil og avvik for eksempel ved oljeforbruket på fossile biler kan forekomme uten at dette kan avdekkes, ettersom vurderingen kun gir et øyeblikksbilde av bilens tilstand.