



4392487

NAF Bruktbiltest

Testdato
11.03.2024



Kunde

Navn	Auksjonen.no As	Kontaktperson	
Medlemsnummer	94448735	Navn	Auksjonen.no As
Adresse	Døvleveien 23	Telefon	33 30 05 40
Postnummer og -sted	3170 SEM	E-post	
Telefon	33 30 05 40		
Ekstern referanse	379555		



Kjøretøy

Bilmerke	Mercedes-Benz	Motorstørrelse	2987 cm ³
Modell	SPRINTER 519CDI 43LKA	Motoreffekt	140 kW
Type	906 BB 50	Aksler i drift	1
Registreringsnr.	DP73688	Drivstofftype	Diesel
Understellsnr.	WDB9066571S992915	Kjøretøygruppe	211
Km.stand.	458607	Bruktimportert	Nei
Farge	Sølv	Registreringsår	2015
		Registrert første gang	04.06.2015



Informasjon

NAF Bruktbiltest (BBT) er en uavhengig vurdering av kjøretøyets tekniske tilstand iht. definerte kontrollpunkter. De aktuelle kontrollpunktene fremkommer i testen og vurderes / bedømmes etter NAF sine definisjoner og retningslinjer som også hensyntar bilens alder og km-stand.

NAF anmerker kun feil, mangler og avvik som avdekkes på testtidspunktet. Forutsetninger for utført test er angitt på side 2 i denne rapporten. NAF demonterer ikke for kontroll. Det kan være indikasjon knyttet til tekniske forhold som krever ytterligere utredning for å kunne fastslå omfang. Det kan også være periodiske feil som ikke kan avdekkes på testtidspunktet. Se utfyllende leveransebeskrivelse side 6.

NAF Bruktbiltest er utført på oppdrag av bilforhandler. Alle henvendelser til testen og øvrige forhold til bilens tekniske tilstand må avklares mellom kjøper av bilen og bilforhandler testen er utstedt til.



4392487

Testresultater

Ref.Id	Repareres	Resultat	Beskrivelse
2.8	Unormal lyd	Ulyd fra motor	
3.5	Nøkler / Utstyr	Nøkkel/er mangler	
3.13		* Nøkkel til høyre fordør - mangler	
4.3	Service/ Dokum.	Iht. servicehefte er ikke alle servicer fulgt	Kjørelengde mellom servicer er overskredet
6.10	Bremseskiver	Rust på bremseskive:	Venstre foran, Høyre foran, Høyre bak, Venstre bak
8.5	Parkeringsbrems	Virker ikke:	
8.8		Bremsen henger på	
8.9		* Håndbrekkdeksel - mangler	
12.4	Bremserør	Rustskade på bremserør:	Begge sider bak, Midtre
17.1	Lys	Virker ikke:	Ryggelys
17.16		Skadet lykt:	Venstre sideblinklys
17.17		Løs lykt:	Venstre baklys, Høyre sideblinklys
21.17	Varsellamper	* Varsler feil på: lys og parkeringsbrems - feilsøk for nærmere kontroll	
23.1	Full systemskann	Det finnes feilkoder, se rapport	
23.2		Diagnoseavlesing ligger i testrapport	
27.2	Motor virkemåte	Støy / ulyd forkant av motor	
28.1	Utvendig tilstand motor	Oljekkasje på motor - rengjør før nærmere kontroll	
29.2	Oljenivå motor	Oljenivå er langt under minimumsmerket, og kan ikke avleses på peilepinnen	
32.14	Kjølesystem	* Trykk i kjølevæskebeholder - feilsøk for nærmere kontroll	
46.9	Radio / Multimedia	* Dabradio - virker ikke	
50.6	Varmeapparat / klimaanlegg (AC)	Ingen kjøling (kan være på grunn av lav utetemperatur)	
51.3	Vindusvisker, spylar (foran/bak)	Vindusspyler virker ikke:	Venstre foran, Bakrute
51.5		Vindusvisker virker ikke	Bakrute
56.3	Drivrem generator	Ulyd i strammehjul / remhjul	
58.5	Tilstand 12 volt batteri	Bør lade batteri	
78.7	Opphengs- / bærearmer foraksel	* Delvis kontrollert forstilling pga manglende tilgjengelighet med traversbukk	
79.7	Opphengs- / bærearmer bakaksel	* Delvis kontrollert forstilling pga manglende tilgjengelighet med traversbukk	
81.4	Frontrute	Sprekk i frontrute: <ul style="list-style-type: none">• Reparasjonsmetode: Skift	



4392487

Ref.Id	Repareres	Resultat	Beskrivelse
83.15	Dør-/panseråpner	* Panseråpner/lås virker ikke/rustet fast - panseret er ikke tilstrekkelig lukket/låst.	
85.9	Takluke/Panoramatak	* Bakre takluke/rømningsluke - funksjonsfeil/låser seg ikke.	
86.15	Lakk / karosseri utvendig	* Samlepott for reparasjoner/lakkskader/Lakksår/skadet del(er)/justere del(er)/oppskrapet del(er) - utvendig karosseri. Løftelem - virker ikke/funksjonsfeil	
87.5	Utvendig speil	Skade på speilramme / -hus	Venstre side, Høyre side
90.6	Tilhengerfeste	Skadet / deformert feste	
91.2	Dashbord / midtkonsoll	Manglende/løse deler eller deksler:	Dashbord
91.3		* Demontere taxi utstyr	
93.2	Taktrekk	Skittent taktrekk	Bak
93.4		* Vært vannlekkasje fra tak - feilsøk for nærmere kontroll	
96.3	Dørtrekk	* Diverse dørtrekk/deksler innvendig i bilen - løs/skadet/riper/slitasje	
98.6	Seter	* Seter generelt - riper/slitasje/smårifter/løse seter.	
103.1	Interiør generelt	Forurensing og/eller ubehagelig lukt	
103.2		Rens utover normal vask og klargjøring	
103.3		Manglende/løse/skadet deler eller deksler:	Høyre, Venstre, Midtre, Midten foran, Høyre bak, Venstre bak, Venstre side bakerst, Høyre side bakerst

Ref.Id	Opplysning	Resultat	Beskrivelse
5.10	Bremsebelegg	Bremsekloss/-er ikke kontrollert pga manglende innsyn:	Venstre foran, Høyre foran, Høyre bak, Venstre bak
17.29	Lys	Krakelert lykteglass	Høyre baklys
17.32		* Venstre og høyre frontlykt - riper	
33.13	Eksosanlegg	Betydelig rust i eksosanlegg	
58.9	Tilstand 12 volt batteri	Svekket batteri, kan gi kaldstartproblemer	
60.7	Tilleggsvarmer / parkeringsvarmer	Ikke funksjonsprøvd	
65.24	Dekk	* Venstre og høyre indre bakdekk/hjul: 8,4mm og 8,3mm.	
67.32	Ekstra hjulsett	* Venstre og høyre indre bakdekk/hjul: 4,7mm og 7,5mm.	
86.17	Lakk / karosseri utvendig	Diverse småbulker/lakkriper	



4392487

Ref.Id	Opplysning	Resultat	Beskrivelse
86.18		Småbulker:	Høyre sidekanal, Venstre sidekanal, Høyre bakskjerm, Venstre bakskjerm, Tak, Bakluke, Panser, Venstre fordør
86.20		Steinsprut:	Hele karosseriet
86.24		Rustangrep:	Hele karosseriet
86.30		Bilen har noe penselflekking av steinsprut/riper i lakk	
86.33		Bilen er delvis omlakkert:	
86.34		* Lakksår/Lakkskader/Rust/oppskrapet del(er)/justere del(er)/dårlig innfestning på del(er)/skadet del(er): Hele utvendig karosseri.	
93.6	Taktrekk	Mindre riper/skader i taktrekk	
97.5	Døråpning	Sår eller skade:	Venstre fordør
97.7		Rust:	Venstre fordør

Ikke utførte

Punkt	Årsak
Oppvarmet bakrute	Skader/avvik som forhindrer vurdering
Batteri ytre tilstand	Ikke tilgjengelig for kontroll
Bremsevirkning	Skader/avvik som forhindrer vurdering

Servicehistorikk

Angitte servicer er de som er oppført i serviceheftet/annen dokumentasjon funnet i bilen. Avvik i forhold til angitte serviceintervaller/retningslinjer i serviceheftet, anmerkes og fremkommer i rapporten.

Testforhold

Maks hastighet ved prøvekjøring	5 km/t
Utetemperatur ved prøvekjøring	1 °C
Føreforhold ved prøvekjøring	Tørt
Er bilen skitten eller nediset:	Nei
Frist for neste EU kontroll	DP73688



4392487

Prøvekjøring2 - Unormal lyd **R****Generell informasjon**3 - Nøkler / Utstyr **R**4 - Service/ Dokum. **R****Bremser**5 - Bremsbelegg **O**6 - Bremseskiver **R**8 - Parkeringsbrems **R**

9 - Bremsvirkning |

10 - Bremsvæsknivå ✓

12 - Bremsørør **R**

13 - Bremseslanger ✓

14 - Bremskraftforsterker ✓

15 - Bremsedal ✓

Lys og signaler17 - Lys **R**

18 - Markeringslys/-lykter ✓

19 - Refleks ✓

Lys og signaler

20 - Lyd / lyssignaler ✓

21 - Varsellamper **R**

22 - Varsellamper utvidet ✓

e-Diagnose23 - Full systemskann **R****Motor**27 - Motor virkemåte **R**28 - Utvendig tilstand motor **R**29 - Oljenivå motor **R**

30 - Kjølevæske ✓

31 - Kjølevifte ✓

32 - Kjølesystem **R**33 - Eksosanlegg **O**

35 - Motorfester ✓

36 - Drivstofftank, rør, slange ✓

37 - Registerreim ✓

Drivverk

41 - Differensial ✓

42 - Drivaksler ✓

43 - Mellomaksel ✓

Elektriske anlegg

44 - Instrument belysning ✓

45 - Instrumenter ✓

46 - Radio / Multimedia **R**

47 - Elektrisk vindusheis ✓

48 - Oppvarmet bakrute |

49 - Kupevifte ✓

50 - Varmeapparat / klimaanlegg (AC) **R**51 - Vindusvisker, spyler (foran/bak) **R**

53 - Sentrallås ✓

54 - Setevarmer ✓

56 - Drivrem generator **R**

57 - Batteri ytre tilstand |

58 - Tilstand 12 volt batteri **R**

59 - Tilhengerkontakt ✓

60 - Tilleggsvarmer / parkeringsvarmer **O****Hjul, dekk, felg**65 - Dekk **O****Hjul, dekk, felg**

66 - Felg ✓

67 - Ekstra hjulsett **O**

68 - Hjullager ✓

70 - Hjulcapsler/navkopper ✓

Styring

71 - Ratt, rattaksel, ledd ✓

72 - Styresnekke, tannstang ✓

73 - Styrestag/ledd ✓

74 - Styreservo ✓

Hjuloppheng

75 - Støtdempere ✓

76 - Stabilisator ✓

77 - Fjærer / fjærbein ✓

78 - Opphengs- / bærearmer foraksel **R**79 - Opphengs- / bærearmer bakaksel **R**

80 - Travers ✓



4392487

Karosseri

81 - Frontrute	R
82 - Siderute/bakrute	✓
83 - Dør-/panseråpner	R
84 - Lås	✓
85 - Takluke/Panoramatak	R
86 - Lakk / karosseri utvendig	R
87 - Utvendig speil	R
88 - Underside	✓
89 - Understellsnummer	✓
90 - Tilhengerfeste	R

Interiør

91 - Dashbord / midtkonsoll	R
92 - Luftdyse kupé	✓
93 - Taktrekk	R
94 - Solskjerm	✓
95 - Innvendig speil	✓
96 - Dørtrekk	R
97 - Døråpning	O
98 - Seter	R
99 - Bilbelte	✓
100 - Gulvmatter/-teppe	✓
103 - Interiør generelt	R



4392487

Måleverdier

Ref.Id	Punkt	Fråse	Måleverdi
3.1	Nøkler / Utstyr	Antall nøkler:	1 stk
6.1	Bremseskiver		Ikke mulig å måle uten demontering
9.1	Bremsevirkning		Skader/avvik som forhindrer vurdering
30.1	Kjølevæske	Kjølevæskens frysepunkt, frostsikker ned til minus:	-50 °C
37.1	Registerreim		Bilen har registerkjede
50.1	Varmeapparat / klimaanlegg (AC)		Ikke målt pga. for lav utetemperatur
58.1	Tilstand 12 volt batteri		Ikke målt grunnet manglende tilgjengelighet
65.1	Dekk	Mønsterdybde VF	8,70 mm
65.2		Mønsterdybde HF	8,40 mm
65.3		Mønsterdybde VB	8,80 mm
65.4		Mønsterdybde HB	8,30 mm
65.5		Bilen er utrustet med:	Piggfrie vinterdekk
66.1	Felg	Felg montert på bilen:	Stålfelg
67.1	Ekstra hjulsett	Mønsterdybde	6,20 mm
67.2		Mønsterdybde	5,70 mm
67.3		Mønsterdybde	8,40 mm
67.4		Mønsterdybde	7,60 mm
67.5		Ekstra hjulsett er utrustet med:	Sommerdekk
67.6		Felg på ekstra hjulsett:	Stålfelg



4392487

Bilder og vedlegg



1. Generelt



2. Generelt



3. Generelt



4. Generelt



5. Generelt



6. Generelt



7. Generelt



8. Generelt



9. Generelt



10. Generelt



11. Generelt



12. Generelt



4392487



13. Generelt



14. Generelt



15. Generelt



16. Generelt



17. Generelt



18. Generelt



19. Generelt



20. Generelt



21. Generelt



22. Generelt



23. Generelt



24. Generelt



4392487



25. Generelt



26. Generelt

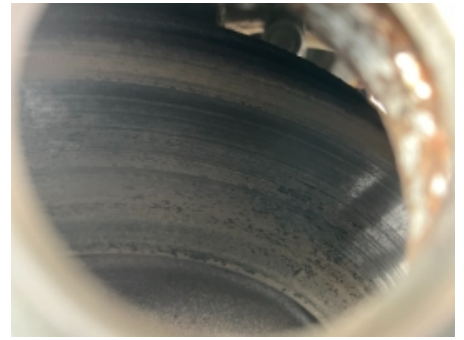

27. Generelt



28. Generelt



4392487

Leveransebetingelser

1. Testrapporten

Testrapporten inneholder identifikasjon av kjøretøy og kunde samt beskrivelse av testens omfang med måleresultater der det foreligger.

2. Bedømming-vurderingsdefinisjon

Forklaring til bokstavkodene som benyttes ved PDF rapport:

V = Normalt. Tilstand vurdert «normal» iht. kjøretøyets alder og kjørelengde

R = Reparasjon. Anbefaler utbedring iht. kontrollpunkt

O = Opplysning. Informasjon iht. kontrollpunkt og/eller kjøretøy

S = Skiftet. Kontrollpunkt inkl. komponentskifte

J = Justert. Kontrollpunkt inkl. justering

I = Ikkeutført. Kontrollpunkt ikke vurdert

3. Gjennomføring av test.

Test utføres på et NAF Senter hvis ikke annet er beskrevet.

4. Eiendomsrett

Testens resultat tilhører NAFs kunde. Kundens navn er registrert på side 1 i testrapporten, og eventuelle henvendelser i forbindelse med testen må utføres av registrert kunde. Testresultatene leveres ikke ut til andre uten samtykke fra NAFs kunde.

5. Demontering

NAF demonterer ikke for kontroll/vurdering, og kan dermed ikke påpeke feil som kun avdekkes ved demontering. Dersom NAF oppdager avvik der det trengs demontering for kontroll/vurdering, vil dette anmerkes i testrapporten.

6. Prøvekjøring, periodiske feil og fremtidige problemer

NAF anmerker kun feil og avvik som oppdages på testtidspunktet. Periodiske feil/avvik kan forekomme uten at dette avdekkes pga. manglende symptom(fremtredelse) ved testtidspunktet. Det er ikke mulig å forutse fremtidige problemer, feil eller avvik.

NAF prøvekjører bilen kun i begrenset grad.

7. Avlesing av elektronisk lagrede feilkoder via kjøretøyets OBD kontakt

NAF leser feilkoder på de elektroniske styresystemene som bilprodusenten har gitt tilgang til. Tilgang kan variere mellom ulike bilmerker og modeller og systemene leses med det testutstyret som benyttes av NAF. Det skilles ikke mellom permanente og periodiske feilkoder. NAF kan ikke påvise avvik i bilens oppgitte kilometerstand ved hjelp av diagnose.

8. NAFs ansvar

NAF har vurdert alle kontrollpunkter i den aktuelle testrapporten i henhold til NAFs definisjoner og retningslinjer. Kontrollpunkter som ikke omtales i rapporten er ikke inkludert eller vurdert.

Feil/avvik som avdekkes i etterkant av testen, kan ikke lastes NAF uten at det dokumenteres at følgende kumulative vilkår foreligger:

- feil/avvik må anses å ha foreligget ved testtidspunktet
- feil/avvik kan avdekkes etter gjeldende definisjoner og retningslinjer (innhold) av kontrollpunkt ved testtidspunktet
- feil/avvik kan avdekkes ved benyttet testutstyr i NAF ved testtidspunktet
- feil/avvik kan avdekkes ved gjeldende testforutsetninger ved testtidspunktet
- feil/avvik medfører konsekvenstap
- NAF har opptrådt uaktsomt ved testtidspunktet

9. Klageadgang næringsmarked

Testens resultat tilhører NAFs kunde. Kundens navn er registrert på side 1 i testrapporten. Ved eventuelle uoverensstemmelser i forbindelse med levert dokumentasjon, skal kunde ta dette opp med NAF. NAF er forretningsmessig leverandør til kunde og forholder seg kun til denne avtalepart.

Alle reklamasjoner må være NAF i hende skriftlig senest 10 dager etter at testen er utført.

10. Reklamasjonsansvaret til NAF

Ved uoverensstemmelse mellom tekst og bilder i testrapport og ett av disse viser riktig tilstand, er feilen ikke reklamasjonsgrunn.

NAF AS er ikke ansvarlig for feil i opplysninger som er hentet elektronisk fra 3.-part.

NAF AS kan kreve at bilen stilles til disposisjon for kontroll.

Ved reklamasjon kan NAF AS forlange å få mulighet til å reparere på eget verksted.

Hvis kjøper starter reparasjon på annet verksted uten skriftlig godkjenning fra NAF AS bortfaller retten til å kreve utgiften refundert av NAF AS.

Ved reparasjon på kjøpers verksted beregnes priser etter NAF AS sine innkjøpspriser (Meca eller tilsvarende) og selvkost på timepris. Benyttes DBS-systemet som grunnlag for delepriser benyttes importørpriser uten fraktpåslag.

Arbeidstidsettes iht. Haynes Pro med faktor 1

Diagnoserapport vedlegges der kunden har bestilt dette. Diagnoserapporten betraktes som en del av testrapporten.

Reklamasjonskravets størrelse er under alle omstendigheter oppad begrenset til prisen på testen, med mindre noe annet er særskilt avtalt.

NAF AS anbefaler at budgivere selv inspiserer objektet.

NAF Næring
Rosenholmveien 4B
1252 Oslo
Telefon: 91183650
Fax:
E-mail: Kjetil.oppi@naf.no
Website:



11. mar. 2024

Køretøj: Mercedes Sprinter 419 CDI (906)
Motorkode: 642.898
Produktionsår: 09-13
Kilometerstand: 458607 (skrevet af kontrolløren)
Registrering Nr: DP73688
VIN: WDB90665715992915 (udlæst fra styreenhed)
Testet: 11. mar. 2024 08:53:01

Fejlkode

OBD	OBD	0 Fejl
Motor	CR4 NFZ 6-cyl. CAN OBD	ikke tilgængelig
Motor	CR6 NFZ OBD	1 Fejl
Fejlkode: P068A00 Hovedrelæ kl. 87 Hovedrelæ slår for tidligt fra.		
ABS	Bosch ABS/ESP 906 OBD	2 Fejl
Fejlkode: C0110 ABS/ESP-styreenhed Spændingsforsyning med fejl.		
Fejlkode: C0120 ABS/ESP styreenhed Spændingsforsyning med fejl.		
Airbag	Airbag Arcade OBD	1 Fejl
Fejlkode: B1006 Airbagstyreenhed Spændingsforsyning lav.		
Klimaanlæg	ZHE Tilskudsvarmer	4 Fejl
Fejlkode: DTC 9004 Styreenhed for tilskudsvarme Funktion ukorrekt.		

Fejlkode: DTC 9007
Styreenhed for tilskudsvarme
Forsyningsspænding for lav.

Fejlkode: DTC 900D
Tilskudsvarmer
Startfejl

Fejlkode: DTC D031
CAN-busforbindelse til elektronisk tændingslås
Uplausibelt signal.

Klimaanlæg

KLA Klimaanlæg

2 Fejl

Fejlkode: DTC 9202
Servomotor for temperaturstyringspjæld
Afbrydelse/kortslutning til stel

Fejlkode: DTC 9301
Servomotor for temperaturstyringspjæld
blokeret/poler ombyttet eller afbrydelse

Komfort

Kombiinstrument

1 Fejl

Fejlkode: DTC 9128
Kombiinstrument
Underspænding registreret.

Komfort

EZS dig. OBD

2 Fejl

Fejlkode: DTC 9005
Styreenhed el. ratlåsning
Kommunikation forstyrret.

Fejlkode: DTC 9001
Styreenhed elektron. tændingslås
Underspænding registreret.

Komfort

SAM (karosseristyreenhed) OBD

9 Fejl

Fejlkode: DTC 90D4
CAN-bus-forbindelse til kombiinstrument
CAN-meddelelse "Enheder" mangler.

Fejlkode: DTC 90F3

Fejlkode: DTC 900A
Nærlys højre side
Afbrydelse i strømkreds .

Fejlkode: DTC 9007
Nærlys venstre side
Afbrydelse i strømkreds .

Fejlkode: DTC 90C2
Belysningskontakt

Hella Gutmann Solutions GmbH

Nødbelysning aktiveret.

Fejlkode: DTC 9093
Karosseristyrenehed
Underspænding registreret.

Fejlkode: DTC 903B
Baklys
Afbrydelse i strømkreds .

Fejlkode: DTC 905B
Vinduesviskermotor bagdør venstre side
Fejl i relæaktivering.

Fejlkode: DTC 9070
Passagerdørscentrallås
Afbrydelse i strømkreds .

Komfort **DBE OBD (til 2012)** **2 Fejl**

Fejlkode: DTC 90E4
CAN-bus-forbindelse til kombiinstrument
Kommunikation forstyrret.

Fejlkode: DTC 9001
styreenhed
Batterispændingsforsyning med fejl.

Komfort **DBE OBD (fra 2013)** **2 Fejl**

Fejlkode: DTC 90E4
CAN-bus-forbindelse til kombiinstrument
Kommunikation forstyrret.

Fejlkode: DTC 9001
styreenhed
Batterispændingsforsyning med fejl.

Komfort **OBF dig. OBD** **ikke tilgængelig**

Komfort **MRM OBD** **1 Fejl**

Fejlkode: DTC 9346
CAN-bus-forbindelse til kombiinstrument
CAN-meddelelse "Enheder" mangler.

Komfort **TSG TF906 OBD** **1 Fejl**

Fejlkode: DTC 9021
Dørstyreenhed førerside
Underspænding registreret.

Komfort **PTS OBD** **ikke tilgængelig**

Komfort **AHE AAG OBD** **2 Fejl**

Fejlkode: DTC 9009
Spændingsforsyning
Overspænding registreret.

Fejlkode: DTC 9010
Spændingsforsyning
Underspænding registreret.

Komfort	LWR Xenon A CAN OBD	0 Fejl
Komfort	KG Nøglefri adgang	ikke tilgængelig
Komfort	STR OBD	ikke tilgængelig
Komfort	MFK: Multifunktionskamera	1 Fejl
Fejlkode: P1805 Hovedprintplader Fejl i hardware.		
Gearkasse	VG: Fordelergear	ikke tilgængelig
Gearkasse	EGS dig. OBD	0 Fejl
Gearkasse	EWM ISO	ikke tilgængelig
Audio/Video	Radio/navigation	ikke tilgængelig
Audio/Video	APS 50 OBD	ikke tilgængelig

Digital Service Report

Vehicle info

Vehicle 519 KA 4X2 43
First reg. date 04.06.2015
FIN WDB9066571S992915

Next Service 02.2024
491560 km

(Please note the additional information in your vehicle (owner's manual, service booklet and service interval indicator) on the performance of the next service)

Service report 9

Mercedes-Benz	Kongsvinger Bilsenter AS	Date	23.02.2022
	Lerkevegen 53	Rep.-order-no.	7256019
	Kongsvinger	Mileage	431560 km

Performed services

Service	Small Service
Remaining time	500 Days
Remaining distance	17761 km

Oil quality/viscosity

Description	Engine oil
Oil quality	229.51
Viscosity	5w30

Description	Automatic transmission
Oil quality	236.15
Viscosity	

Replaced / renewed

Engine: Oil and filter change	<input checked="" type="checkbox"/>
Fuel filter replaced	<input checked="" type="checkbox"/>
Automatic transmission: Oil and filter change	<input checked="" type="checkbox"/>
Air filter insert replaced	<input checked="" type="checkbox"/>
Dust filter replaced	<input checked="" type="checkbox"/>

Until next service

Mercedes-Benz Mobilo	<input checked="" type="checkbox"/>
Warr. against rusting through	<input checked="" type="checkbox"/>

Service-intervals in accordance with Mercedes-Benz AG specification

Complied with	<input type="checkbox"/>
---------------	--------------------------

Addworks

accomplished	<input checked="" type="checkbox"/>
--------------	-------------------------------------

Service report 8

Mercedes-Benz

Kongsvinger Bilsenter AS
Lerkevegen 53
KongsvingerDate 27.04.2021
Rep.-order-no. 6127056
Mileage 389321 km**Performed services**Service Small Service
Remaining time 442 Days
Remaining distance 18113 km**Oil quality/viscosity**Description Engine oil
Oil quality 229.51
Viscosity 5w30Description Automatic transmission
Oil quality 236.15
Viscosity**Replaced / renewed**Engine: Oil and filter change
Rear axle: Oil change
Brake fluid replaced
Dust filter replaced **Until next service**Mercedes-Benz Mobilo
Warr. against rusting through **Service-intervals in accordance with Mercedes-Benz AG specification**Complied with **Addworks**accomplished

Service report 7

Mercedes-Benz

Kongsvinger Bilsenter AS
Lerkevegen 53
KongsvingerDate 13.07.2020
Rep.-order-no. 5478362
Mileage 347434 km**Performed services**Service Small Service
Remaining time 269 Days
Remaining distance -27564 km**Oil quality/viscosity**Description Engine oil
Oil quality 229.51
Viscosity 5W-30**Replaced / renewed**Engine: Oil and filter change
Air filter insert replaced
Dust filter replaced **Until next service**Mercedes-Benz Mobilo
Warr. against rusting through **Service-intervals in accordance with Mercedes-Benz AG specification**Complied with **Addworks**accomplished

Service report 6

Mercedes-Benz

Kongsvinger Bilsenter AS
Lerkevegen 53
KongsvingerDate 09.04.2019
Rep.-order-no. 278599
Mileage 259870 km**Performed services**Service Main Service
Remaining time 400 Days
Remaining distance -1200 km**Oil quality/viscosity**Description Engine oil
Oil quality 229.51
Viscosity 5W-30Description Automatic transmission
Oil quality 236.15
Viscosity**Replaced / renewed**Engine: Oil and filter change
Fuel filter replaced
Automatic transmission: Oil and
filter change
Air filter insert replaced
Dust filter replaced **Until next service**Mercedes-Benz Mobilo
Warr. against rusting through **Service-intervals in accordance with Mercedes-Benz AG specification**Complied with **Addworks**accomplished

Service report 5

Mercedes-Benz

Kongsvinger Bilsenter AS
Lerkevegen 53
Kongsvinger

Date 09.10.2018
Rep.-order-no. 276225
Mileage 218091 km

Performed services

Service Small Service
Remaining time 0 Days
Remaining distance 300 km

Oil quality/viscosity

Description Engine oil
Oil quality 229.51
Viscosity 5W-30

Replaced / renewed

Engine: Oil and filter change

Until next service

Mercedes-Benz Mobilo

Warr. against rusting through

Service-intervals in accordance with Mercedes-Benz AG specification

Complied with

Addworks

accomplished

Service report 4

Mercedes-Benz

Kongsvinger Bilsenter AS
Lerkevegen 53
KongsvingerDate 23.02.2018
Rep.-order-no. 272502
Mileage 179517 km**Performed services**Service Small Service
Remaining time 0 Days
Remaining distance 1300 km**Oil quality/viscosity**Description Engine oil
Oil quality 229.51
Viscosity 5w30**Replaced / renewed**Engine: Oil and filter change
Dust filter for rear and high-
performance air conditioning
replaced
Air filter insert replaced **Until next service**Mercedes-Benz Mobilo
Warr. against rusting through **Service-intervals in accordance with Mercedes-Benz AG specification**Complied with **Addworks**accomplished

Service report 3

Mercedes-Benz

Kongsvinger Bilsenter AS
Lerkevegen 53
KongsvingerDate 26.07.2017
Rep.-order-no. 268998
Mileage 141260 km**Performed services**Service Small Service
Remaining time 300 Days
Remaining distance -400 km**Oil quality/viscosity**Description Engine oil
Oil quality 229.51
Viscosity 5W-30**Replaced / renewed**Engine: Oil and filter change
Brake fluid replaced **Until next service**Mercedes-Benz Mobilo
Warr. against rusting through **Service-intervals in accordance with Mercedes-Benz AG specification**Complied with **Addworks**accomplished

Service report 2

Mercedes-Benz

Bertel O. Steen Vare-Last-Buss
Lørenskog AS
Solheimveien 7
Lørenskog

Date 25.11.2016
Rep.-order-no. 603507
Mileage 98500 km

Performed services

Service Main Service
Remaining time 353 Days
Remaining distance -5847 km

Oil quality/viscosity

Description Engine oil
Oil quality
Viscosity

Replaced / renewed

Engine: Oil and filter change
Dust filter for heater/ventilation or
activated charcoal/combination
filter for air conditioning replaced
Fuel filter without water separator
replaced
Air filter insert replaced

Until next service

Mercedes-Benz Mobilo
Warr. against rusting through

Service-intervals in accordance with Mercedes-Benz AG specification

Complied with

Addworks

accomplished

Service report 1

Mercedes-Benz

Bertel O. Steen Vare-Last-Buss
Lørenskog AS
Solheimveien 7
Lørenskog

Date 03.02.2016
Rep.-order-no. 584714
Mileage 47417 km

Performed services

Service Small Service
Remaining time 201 Days
Remaining distance -3465 km

Oil quality/viscosity

Description Engine oil
Oil quality
Viscosity

Description Automatic transmission
Oil quality
Viscosity

Replaced / renewed

Engine: Oil and filter change
Dust filter for heater/ventilation or
activated charcoal/combination
filter for air conditioning replaced
Automatic transmission: Oil and
filter change
Air filter insert replaced

Until next service

Mercedes-Benz Mobilo
Warr. against rusting through

Service-intervals in accordance with Mercedes-Benz AG specification

Complied with

Addworks

accomplished