



4387804

# NAF Bruktbiltest

**Testdato**  
08.03.2024

## Kunde

<b>Navn</b>	Auksjonen.no As	<b>Kontaktperson</b>	
<b>Medlemsnummer</b>	94448735	<b>Navn</b>	Auksjonen.no As
<b>Adresse</b>	Døvleveien 23	<b>Telefon</b>	33 30 05 40
<b>Postnummer og -sted</b>	3170 SEM	<b>E-post</b>	
<b>Telefon</b>	33 30 05 40		
<b>Ekstern referanse</b>	379560		



## Kjøretøy

<b>Bilmerke</b>	CMS Auto	<b>Motorstørrelse</b>	2143 cm <sup>3</sup>
<b>Modell</b>	SPRINTER	<b>Motoreffekt</b>	120 kW
<b>Type</b>	906 KA 50 M3	<b>Aksler i drift</b>	1
<b>Registreringsnr.</b>	ZZ30043	<b>Drivstofftype</b>	Diesel
<b>Understellsnr.</b>	WDB9076571P184209	<b>Kjøretøygruppe</b>	211
<b>Km.stand.</b>	212720	<b>Bruktimportert</b>	Nei
<b>Farge</b>	Hvit	<b>Registreringsår</b>	2019
		<b>Registrert første gang</b>	27.12.2019



## Informasjon

NAF Bruktbiltest (BBT) er en uavhengig vurdering av kjøretøyets tekniske tilstand iht. definerte kontrollpunkter. De aktuelle kontrollpunktene fremkommer i testen og vurderes / bedømmes etter NAF sine definisjoner og retningslinjer som også hensyntar bilens alder og km-stand.

NAF anmerker kun feil, mangler og avvik som avdekkes på testtidspunktet. Forutsetninger for utført test er angitt på side 2 i denne rapporten. NAF demonterer ikke for kontroll. Det kan være indikasjon knyttet til tekniske forhold som krever ytterligere utredning for å kunne fastslå omfang. Det kan også være periodiske feil som ikke kan avdekkes på testtidspunktet. Se utfyllende leveransebeskrivelse side 6.

NAF Bruktbiltest er utført på oppdrag av bilforhandler. Alle henvendelser til testen og øvrige forhold til bilens tekniske tilstand må avklares mellom kjøper av bilen og bilforhandler testen er utstedt til.



4387804

**Testresultater**

Ref.Id	Repareres	Resultat	Beskrivelse
2.7	Unormal lyd	Ulyd fra hjuloppheng bak	
3.5	Nøkler / Utstyr	Nøkkel/er mangler	
3.9		Bilens display eller systemscann indikerer at det er svakt/tomt batteri på en eller flere nøkler	
6.10	Bremseskiver	Rust på bremseskive:	Venstre foran, Høyre bak, Høyre foran, Venstre bak
17.1	Lys	Virker ikke:	Venstre skiltlys
18.1	Markeringslys/-lykter	Virker ikke:	Høyre bak
21.17	Varsellamper	* Varsler feil på: Reservebatteri, Lys, stigtrinn og skriver - feilsøk for nærmere kontroll	
23.1	Full systemskann	Det finnes feilkoder, se rapport	
23.2		Diagnoseavlesing ligger i testrapport	
50.6	Varmeapparat / klimaanlegg (AC)	Ingen kjøling (kan være på grunn av lav utetemperatur)	
56.3	Drivrem generator	Ulyd i strammehjul / remhjul	
65.19	Dekk	*	
76.9	Stabilisator	* Innfestning/brakett til stabilisator høyre side bak - defekt/skadet/mangler	
81.4	Frontrute	Sprekk i frontrute: <ul style="list-style-type: none"><li>• Reparasjonsmetode: Skift</li></ul>	
83.15	Dør-/panseråpner	* Høyre skyvedør bak og stigtrinn,funksjonsfeil/virker ikke/virker delvis - feilsøk for nærmere kontroll	
86.3	Lakk / karosseri utvendig	Skadet:	Høyre baks skjerm, Støtfanger bak
86.5		Pyntelist løs, skadet eller mangler:	Høyre baks skjerm
88.11	Underside	* Venstre skvettlapp bak - skadet	
91.3	Dashbord / midtkonsoll	* Demontere taxi utstyr	
98.6	Seter	*	

Ref.Id	Opplysning	Resultat	Beskrivelse
4.12	Service/ Dokum.	Bilen har digital servicebok, denne er ikke kontrollert av NAF	
5.10	Bremsebelegg	Bremsekloss/-er ikke kontrollert pga manglende innsyn:	Venstre bak, Venstre foran, Høyre bak, Høyre foran
12.7	Bremserør	Rust på bremsesør, bør rengjøres og rustbeskyttes	Venstre foran, Høyre foran
29.12	Oljenivå motor	Bilen er ikke utstyrt med peilepinne, oljenivå er ikke kontrollert	
60.7	Tilleggsvarmer / parkeringsvarmer	Ikke funksjonsprøvd	



4387804

Ref.Id	Opplysning	Resultat	Beskrivelse
65.24	Dekk	* Venstre og høyre indre dekk/hjul bak - 9mm og 7,9mm	
67.32	Ekstra hjulsett	* Venstre og høyre indre dekk/hjul bak - 7,6mm og 8,1mm	
86.17	Lakk / karosseri utvendig	Diverse småbulker/lakkriper	
86.18		Småbulker:	Panser, Venstre fordør, Høyre bakdør, Venstre bakskjerm
86.19		Bulk(er)	Høyre bakskjerm
86.20		Steinsprut:	Hele karosseriet
86.21		Små lakkblærer:	Høyre fordør, Høyre bakdør
86.24		Rustangrep:	Panser, Tak, Venstre fordør, Venstre bakskjerm, Venstre sidekanal, Høyre sidekanal, Venstre B-stolpe, Høyre bakskjerm
86.30		Bilen har noe penselflekking av steinsprut/riper i lakk	
86.34		* Lakksår/Lakkskader/oppskrapet del(er): Venstre forskjerm, Høyre bakskjerm, Venstre og høyre kanal, Grill, Panser, Støtfanger foran/bak	
87.11	Utvendig speil	Ripe i speilhus:	Venstre, Høyre
91.4	Dashbord / midtkonsoll	Liten skade:	Dashbord
93.5	Taktrekk	Skittent taktrekk	
93.6		Mindre riper/skader i taktrekk	Bak
96.4	Dørtrekk	Liten skade i dørtrekk:	Høyre fordør
98.9	Seter	* Diverse seter generelt - riper/slitasje/små rifter	

### Ikke utførte

Punkt	Årsak
Batteri ytre tilstand	Ikke tilgjengelig for kontroll
Tilstand 12 volt batteri	Ikke tilgjengelig for kontroll
Bremsevirkning	Skader/avvik som forhindrer vurdering



4387804

## Servicehistorikk

Elektronisk servicedokumentasjon er ikke sjekket av NAF på grunn av manglende tilgang.

## Testforhold

<b>Maks hastighet ved prøvekjøring</b>	5 km/t
<b>Utetemperatur ved prøvekjøring</b>	-4 °C
<b>Føreforhold ved prøvekjøring</b>	Isete;Tørt
<b>Er bilen skitten eller nediset:</b>	Nei
<b>Frist for neste EU kontroll</b>	10.01.2024



4387804

**Prøvekjøring**2 - Unormal lyd **R****Generell informasjon**3 - Nøkler / Utstyr **R**4 - Service/ Dokum. **O****Bremser**5 - Bremsbelegg **O**6 - Bremseskiver **R**8 - Parkeringsbrems **✓**9 - Bremsvirkning **|**10 - Bremsvæsknivå **✓**12 - Bremsørør **O**13 - Bremseslanger **✓**14 - Bremskraftforsterker **✓**15 - Bremsedal **✓****Lys og signaler**17 - Lys **R**18 - Markeringslys/-lykter **R**19 - Refleks **✓**20 - Lyd / lyssignaler **✓**21 - Varsellamper **R**22 - Varsellamper utvidet **✓****e-Diagnose**23 - Full systemskann **R****Motor**27 - Motor virkemåte **✓**28 - Utvendig tilstand motor **✓**29 - Oljenivå motor **O**30 - Kjølevæske **✓**31 - Kjølevifte **✓**32 - Kjølesystem **✓**33 - Eksosanlegg **✓**35 - Motorfester **✓**36 - Drivstofftank, rør, slange **✓**37 - Registerreim **✓****Drivverk**41 - Differensial **✓**42 - Drivaksler **✓**43 - Mellomaksel **✓****Elektriske anlegg**44 - Instrument belysning **✓**45 - Instrumenter **✓**46 - Radio / Multimedia **✓**47 - Elektrisk vindusheis **✓**48 - Oppvarmet bakrute **✓**49 - Kupevifte **✓**50 - Varmeapparat / klimaanlegg (AC) **R**51 - Vindusvisker, spyler (foran/bak) **✓**53 - Sentrallås **✓**54 - Setevarmer **✓**56 - Drivrem generator **R**57 - Batteri ytre tilstand **|**58 - Tilstand 12 volt batteri **|**59 - Tilhengerkontakt **✓**60 - Tilleggsvarmer / parkeringsvarmer **O****Hjul, dekk, felg**65 - Dekk **R**66 - Felg **✓**67 - Ekstra hjulsett **O**68 - Hjullager **✓**69 - Reservehjul / dekkreparasjonssett **✓**70 - Hjulcapsler/navkopper **✓****Styring**71 - Ratt, rattaksel, ledd **✓**72 - Styresnekke, tannstang **✓**73 - Styrestag/ledd **✓**74 - Styreservo **✓****Hjuloppheng**75 - Støtdempere **✓**76 - Stabilisator **R**77 - Fjærer / fjærbein **✓**78 - Opphengs- / bærearmer foraksel **✓**79 - Opphengs- / bærearmer bakaksel **✓**80 - Travers **✓**



4387804

## Karosseri

81 - Frontrute	R
82 - Siderute/bakrute	✓
83 - Dør-/panseråpner	R
84 - Lås	✓
85 - Takluke/Panoramatak	✓
86 - Lakk / karosseri utvendig	R
87 - Utvendig speil	O
88 - Underside	R
89 - Understellsnummer	✓
90 - Tilhengerfeste	✓

## Interiør

91 - Dashbord / midtkonsoll	R
92 - Luftdyse kupé	✓
93 - Taktrekk	O
94 - Solskjerm	✓
95 - Innvendig speil	✓
96 - Dørtrekk	O
97 - Døråpning	✓
98 - Seter	R
99 - Bilbelte	✓
100 - Gulvmatter/-teppe	✓
102 - Laste-/bagasjerom	✓
103 - Interiør generelt	✓
104 - Varseltrekant	✓



4387804

**Måleverdier**

<b>Ref.Id</b>	<b>Punkt</b>	<b>Fråse</b>	<b>Måleverdi</b>
3.1	Nøkler / Utstyr	Antall nøkler:	1 stk
6.1	Bremseskiver		Ikke målt grunnet manglende tilgjengelighet
9.1	Bremsevirkning		Skader/avvik som forhindrer vurdering
30.1	Kjølevæske	Kjølevæskens frysepunkt, frostsikker ned til minus:	-50 °C
37.1	Registerreim		Bilen har registerkjede
50.1	Varmeapparat / klimaanlegg (AC)		Ikke målt pga. for lav utetemperatur
58.1	Tilstand 12 volt batteri		Ikke tilgjengelig for kontroll
65.1	Dekk	Mønsterdybde VF	8,80 mm
65.2		Mønsterdybde HF	7,30 mm
65.3		Mønsterdybde VB	9,00 mm
65.4		Mønsterdybde HB	7,50 mm
65.5		Bilen er utrustet med:	Piggfrie vinterdekk
66.1	Felg	Felg montert på bilen:	Stålfelg
67.1	Ekstra hjulsett	Mønsterdybde	6,00 mm
67.2		Mønsterdybde	7,10 mm
67.3		Mønsterdybde	7,60 mm
67.4		Mønsterdybde	8,10 mm
67.5		Ekstra hjulsett er utrustet med:	Sommerdekk
67.6		Felg på ekstra hjulsett:	Stålfelg



4387804

## Bilder og vedlegg



1. Generelt



2. Generelt



3. Generelt



4. Generelt

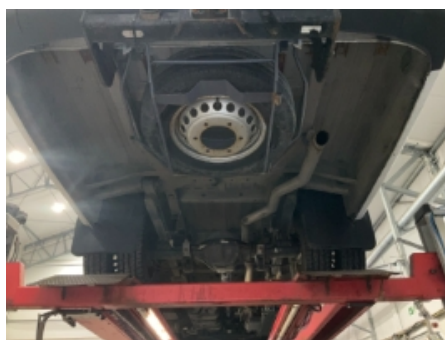

5. Generelt

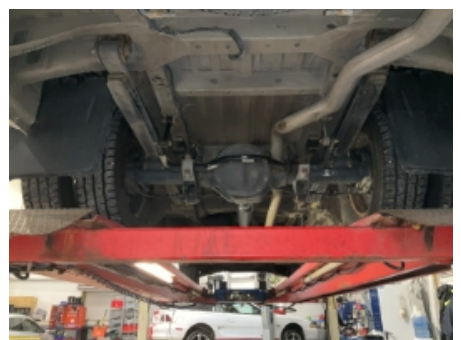

6. Generelt



7. Generelt



8. Generelt



9. Generelt



10. Generelt



11. Generelt



12. Generelt





4387804



13. Generelt



14. Generelt



15. Generelt



16. Generelt



17. Generelt



18. Generelt



19. Generelt



20. Generelt



21. Generelt



22. Generelt



23. Generelt



24. Generelt



4387804



25. Generelt



26. Generelt



27. Generelt



28. Generelt



29. Generelt



30. Generelt



31. Generelt



32. Generelt



33. Generelt

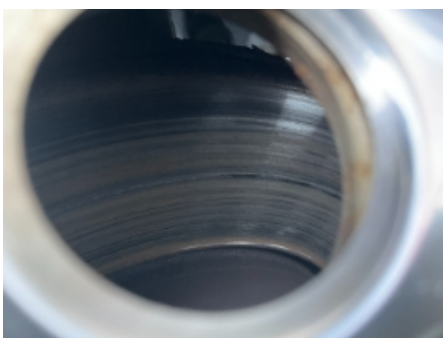

34. Generelt



35. Generelt



4387804

## Leveransebetingelser

### 1. Testrapporten

Testrapporten inneholder identifikasjon av kjøretøy og kunde samt beskrivelse av testens omfang med måleresultater der det foreligger.

### 2. Bedømming-vurderingsdefinisjon

Forklaring til bokstavkodene som benyttes ved PDF rapport:

V = Normalt. Tilstand vurdert «normal» iht. kjøretøyets alder og kjørelengde

R = Reparasjon. Anbefaler utbedring iht. kontrollpunkt

O = Opplysning. Informasjon iht. kontrollpunkt og/eller kjøretøy

S = Skiftet. Kontrollpunkt inkl. komponentskifte

J = Justert. Kontrollpunkt inkl. justering

I = Ikkeutført. Kontrollpunkt ikke vurdert

### 3. Gjennomføring av test.

Test utføres på et NAF Senter hvis ikke annet er beskrevet.

### 4. Eiendomsrett

Testens resultat tilhører NAFs kunde. Kundens navn er registrert på side 1 i testrapporten, og eventuelle henvendelser i forbindelse med testen må utføres av registrert kunde. Testresultatene leveres ikke ut til andre uten samtykke fra NAFs kunde.

### 5. Demontering

NAF demonterer ikke for kontroll/vurdering, og kan dermed ikke påpeke feil som kun avdekkes ved demontering. Dersom NAF oppdager avvik der det trengs demontering for kontroll/vurdering, vil dette anmerkes i testrapporten.

### 6. Prøvekjøring, periodiske feil og fremtidige problemer

NAF anmerker kun feil og avvik som oppdages på testtidspunktet. Periodiske feil/avvik kan forekomme uten at dette avdekkes pga. manglende symptom(fremtredelse) ved testtidspunktet. Det er ikke mulig å forutse fremtidige problemer, feil eller avvik.

NAF prøvekjører bilen kun i begrenset grad.

### 7. Avlesing av elektronisk lagrede feilkoder via kjøretøyets OBD kontakt

NAF leser feilkoder på de elektroniske styresystemene som bilprodusenten har gitt tilgang til. Tilgang kan variere mellom ulike bilmerker og modeller og systemene leses med det testutstyret som benyttes av NAF. Det skilles ikke mellom permanente og periodiske feilkoder. NAF kan ikke påvise avvik i bilens oppgitte kilometerstand ved hjelp av diagnose.

### 8. NAFs ansvar

NAF har vurdert alle kontrollpunkter i den aktuelle testrapporten i henhold til NAFs definisjoner og retningslinjer. Kontrollpunkter som ikke omtales i rapporten er ikke inkludert eller vurdert.

Feil/avvik som avdekkes i etterkant av testen, kan ikke lastes NAF uten at det dokumenteres at følgende kumulative vilkår foreligger:

- feil/avvik må anses å ha foreligget ved testtidspunktet
- feil/avvik kan avdekkes etter gjeldende definisjoner og retningslinjer (innhold) av kontrollpunkt ved testtidspunktet
- feil/avvik kan avdekkes ved benyttet testutstyr i NAF ved testtidspunktet
- feil/avvik kan avdekkes ved gjeldende testforutsetninger ved testtidspunktet
- feil/avvik medfører konsekvenstap
- NAF har opptrådt uaktsomt ved testtidspunktet

### 9. Klageadgang næringsmarked

Testens resultat tilhører NAFs kunde. Kundens navn er registrert på side 1 i testrapporten. Ved eventuelle uoverensstemmelser i forbindelse med levert dokumentasjon, skal kunde ta dette opp med NAF. NAF er forretningsmessig leverandør til kunde og forholder seg kun til denne avtalepart.

Alle reklamasjoner må være NAF i hende skriftlig senest 10 dager etter at testen er utført.

### 10. Reklamasjonsansvaret til NAF

Ved uoverensstemmelse mellom tekst og bilder i testrapport og ett av disse viser riktig tilstand, er feilen ikke reklamasjonsgrunn.

NAF AS er ikke ansvarlig for feil i opplysninger som er hentet elektronisk fra 3.-part.

NAF AS kan kreve at bilen stilles til disposisjon for kontroll.

Ved reklamasjon kan NAF AS forlange å få mulighet til å reparere på eget verksted.

Hvis kjøper starter reparasjon på annet verksted uten skriftlig godkjenning fra NAF AS bortfaller retten til å kreve utgiften refundert av NAF AS.

Ved reparasjon på kjøpers verksted beregnes priser etter NAF AS sine innkjøpspriser (Meca eller tilsvarende) og selvkost på timepris. Benyttes DBS-systemet som grunnlag for delepriser benyttes importørpriser uten fraktpåslag.

Arbeidstidsettes iht. Haynes Pro med faktor 1

Diagnoserapport vedlegges der kunden har bestilt dette. Diagnoserapporten betraktes som en del av testrapporten.

Reklamasjonskravets størrelse er under alle omstendigheter oppad begrenset til prisen på testen, med mindre noe annet er særskilt avtalt.

NAF AS anbefaler at budgivere selv inspiserer objektet.

NAF Næring  
Rosenholmveien 4B  
1252 Oslo  
Telefon: 91183650  
Fax:  
E-mail: Kjetil.oppi@naf.no  
Website:



8. mar. 2024

Køretøj: Mercedes Sprinter 519 CDI (907) Kasten  
Motorkode: 642.899  
Produktionsår: 18-  
Kilometerstand: 154190 (udlæst fra styreenhed)  
Registrering Nr: ZZ300043  
VIN: WDB9076571P184209 (udlæst fra styreenhed)  
Testet: 8. mar. 2024 08:40:23

---

Fejlkode

---

**OBD** **OBD** **0 Fejl**

**Motor** **Dieselmotor** **2 Fejl**

Fejlkode: P3006B2  
startermotor  
Funktion ukorrekt.

Fejlkode: P3006B1  
startermotor  
Funktion ukorrekt.

**Motor** **SCR: Udstødningsgasreduktion** **0 Fejl**

**Motor** **FSCU UDS OBD** **3 Fejl**

Fejlkode: P064A00  
Brændstofpumpestyreenhed  
Funktion ukorrekt.

Fejlkode: P146364  
Sensor til brændstoflavtryk/brændstoftemperatur  
Uplausibelt signal.

Fejlkode: B210D00  
Spændingsforsyning  
Spænding for lav.

**Motor** **PTCU: Drivlinje** **1 Fejl**

Fejlkode: P051204  
Startfrigivelse-styreenhed

Funktion ukorrekt.

## **ABS**

## **ABS/ESP OBD**

**3 Fejl**

Fejlkode: B11C1FA  
Ekstrabatteri  
Funktion ukorrekt.

Fejlkode: U0427E8  
CAN-busforbindelse til elektronisk tændingslås  
Uplausibelt signal.

Fejlkode: U0427EA  
CAN-busforbindelse til elektronisk tændingslås  
Uplausibelt signal.

## **Airbag**

## **SRS Airbagstyreenhed**

**1 Fejl**

Fejlkode: U042782  
CAN-busforbindelse til elektronisk tændingslås  
Uplausibelt signal.

## **Klimaanlæg**

## **KLA Klimaanlæg**

**2 Fejl**

Fejlkode: B10A207  
Servomotor for venstre temperaturstyringspjæld  
Kører trægt/blokerer

Fejlkode: B1A9C07  
Venstre varmeventil  
mekanisk Fejl

## **Sikkerhed**

## **ABA: Aktiv bremseassistent**

**0 Fejl**

## **Sikkerhed**

## **Højre bagradarsensor**

**ikke tilgængelig**

## **Sikkerhed**

## **Venstre bagradarsensor**

**ikke tilgængelig**

## **Komfort**

## **KI: Kombiinstrument**

**3 Fejl**

Fejlkode: P1C5C00  
Batteri-afladningssikring  
Sikkerhedsafbrydelse aktiv.

Fejlkode: B210A84  
Systemspænding  
Spænding for lav.

Fejlkode: B226656  
Kørselsautoriseringsdata  
Modtagne data ugyldige.

## **Komfort**

## **Fartskraver**

**6 Fejl**

Fejlkode: P002004



Fejlkode: B1F4500  
Starterbatteri  
Modstand for stor.

Fejlkode: B214215  
Karosseristyreenhed-udgang 8 udvendig belysning VB  
Afbrydelse/kortslutning til plus

Fejlkode: B214815  
Karosseristyreenhed-udgang 5 udvendig belysning HB  
Afbrydelse/kortslutning til plus

Fejlkode: B22A308  
Styreenhed for kontrolpanel i loft  
Signal eller meddelelse ukorrekt.

Fejlkode: U014392  
CAN-bus til multifunktionsstyreenhed  
Kommunikation forstyrret.

Fejlkode: U024102  
CAN-bus-forbindelse til venstre forlygtestyreenhed  
Signal med fejl.

<b>Komfort</b>	<b>LRE Ratstammeelektronik</b>	<b>0 Fejl</b>
<b>Komfort</b>	<b>TSG VL Dørstyreenhed VF</b>	<b>0 Fejl</b>
<b>Komfort</b>	<b>TSG VR Dørstyreenhed HF</b>	<b>0 Fejl</b>
<b>Komfort</b>	<b>STL: Elektrisk skydedør i venstre side</b>	<b>ikke tilgængelig</b>
<b>Komfort</b>	<b>STR: Elektrisk skydedør i højre side</b>	<b>4 Fejl</b>

Fejlkode: B18CF85  
Skydedør  
Position uden for det gyldige område.

Fejlkode: B18D162  
Skydedørstyreenhed  
Funktion ukorrekt.

Fejlkode: B18D409  
Skydedør-servomotor  
Forkert omdrejningsretning registreret.

Fejlkode: B210D00  
Spændingsforsyning  
Spænding for lav.

<b>Komfort</b>	<b>EZS: Elektr. tændingslås</b>	<b>4 Fejl</b>
----------------	---------------------------------	---------------

Fejlkode: B21DC01  
Elektronisk tændingslås  
Pufferbatteri fejlbehæftet.

Fejlkode: U103888  
Diagnose-CAN-bus

CAN-bus slået fra.

Fejlkode: U104388  
CAN-bus  
Kommunikation forstyrret.

Fejlkode: U116000  
CAN-bus  
Bus-vågning genkendt.

<b>Komfort</b>	<b>MRM Ratstammestyreenhed</b>	<b>0 Fejl</b>
<b>Komfort</b>	<b>PARK: Parkeringshjælp</b>	<b>ikke tilgængelig</b>
<b>Komfort</b>	<b>AHE: Anhængerregistrering</b>	<b>1 Fejl</b>

Fejlkode: U001988  
Kabine, CAN-bus  
Kommunikation forstyrret.

<b>Komfort</b>	<b>ESE indstilling førersæde</b>	<b>ikke tilgængelig</b>
<b>Komfort</b>	<b>ESE indstilling passagersæde</b>	<b>ikke tilgængelig</b>
<b>Komfort</b>	<b>PSM: Programmerbart specialmodul</b>	<b>3 Fejl</b>

Fejlkode: B1E2531  
Elektrisk aktiveret trin 1  
Slutpositionen "kørt ud" ikke nået.

Fejlkode: B1E2764  
Elektrisk aktiveret trin 1  
Usandsynlig slutposition.

Fejlkode: B1E2A85  
Elektrisk aktiveret trin 1  
Antal tilladte fejl pr. kørecyklus overskredet.

<b>Komfort</b>	<b>OLU: Onboard Logic Unit</b>	<b>ikke tilgængelig</b>
<b>Gearkasse</b>	<b>Gearkasse</b>	<b>0 Fejl</b>
<b>Gearkasse</b>	<b>VG: Fordelergear</b>	<b>ikke tilgængelig</b>
<b>Gearkasse</b>	<b>ISM CAN OBD</b>	<b>3 Fejl</b>

Fejlkode: P179A12  
Gearskiftestyreenhed  
Kortslutning til plus.

Fejlkode: U012187  
Ignorer fejlkode  
Fejlkode ikke defineret af bilfabrikanten.

Fejlkode: P179D00  
Gearskiftestyreenhed  
Funktion ukorrekt.  
Hella Gutmann Solutions GmbH



<b>Tyverisikring</b>	<b>EDW: Tyverialarm</b>	<b>ikke tilgængelig</b>
<b>Styretøj</b>	<b>Elektr. servostyring</b>	<b>3 Fejl</b>

Fejlkode: B210F00  
Spændingsforsyning kl. 30  
Spændingsforsyning med fejl.

Fejlkode: B210D00  
Spændingsforsyning  
Spænding for lav.

Fejlkode: U042900  
CAN-bus-forbindelse til ratstammemodul  
Uplausibelt signal.

<b>Audio/Video</b>	<b>MBAC: Mercedes-Benz Advanced Control</b>	<b>ikke tilgængelig</b>
--------------------	---	-------------------------

<b>Audio/Video</b>	<b>MBUX Head Unit</b>	<b>4 Fejl</b>
--------------------	-----------------------	---------------

Fejlkode: P1C5C00  
Batteri-afladningssikring  
Sikkerhedsafbrydelse aktiv.

Fejlkode: P1C5C29  
Batteri-afladningssikring  
Sikkerhedsafbrydelse aktiv.

Fejlkode: B153901  
USB-tilslutning 1  
Spændingsforsyning, strømkreds med fejl.

Fejlkode: B210A84  
Systemspænding  
Spænding for lav.

<b>Audio/Video</b>	<b>ZAN OBD</b>	<b>0 Fejl</b>
--------------------	----------------	---------------

<b>Audio/Video</b>	<b>Telematik HERMES</b>	<b>4 Fejl</b>
--------------------	-------------------------	---------------

Fejlkode: B129C00  
Telematik-styreenhed  
Funktion ukorrekt.

Fejlkode: B143A13  
Mikrofon 1  
Afbrydelse i strømkreds .

Fejlkode: U103888  
Diagnose-CAN-bus  
CAN-bus slået fra.

Fejlkode: U140D00  
Hjulfølere  
Hjulhastigheder indbyrdes uplausible.

<b>Audio/Video</b>	<b>MTAS Mobiltelefonholder</b>	<b>ikke tilgængelig</b>
<b>Dæktryksovervågning</b>	<b>RDK OBD</b>	<b>ikke tilgængelig</b>