

H01

1:100

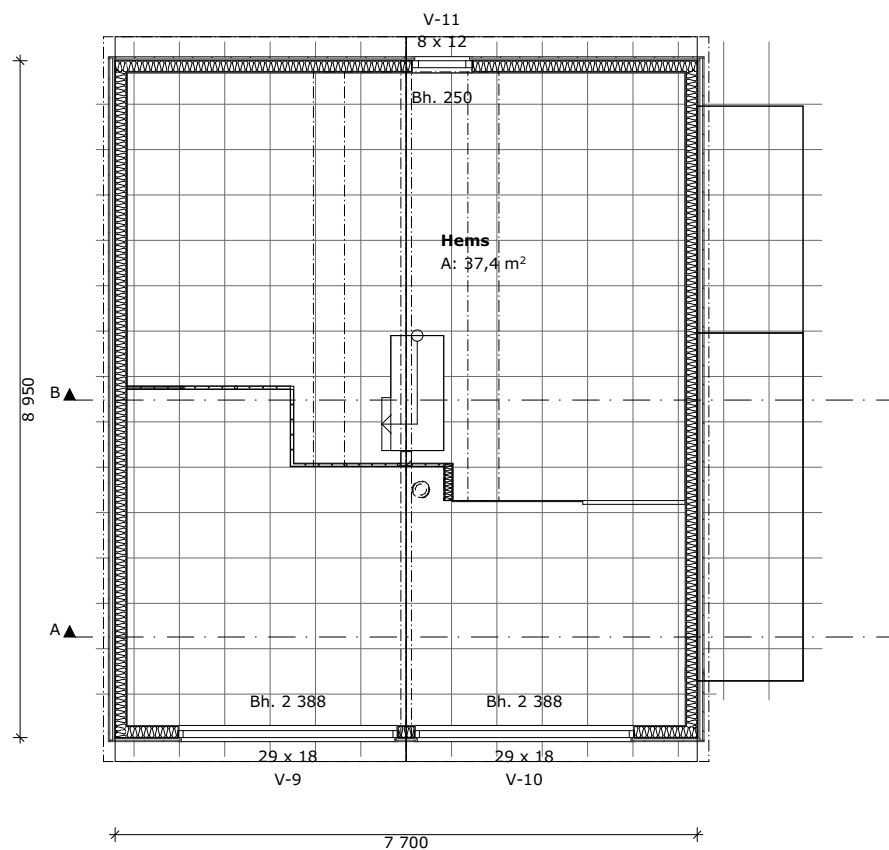

Hems

1:100

**MERKNADER:**

**Forbehold:** Det tas forbehold om mulig nedforet himling pga. tekniske føringer. Arealer er beregnet ut fra tegning og er oppgitt iht. NS3940. Tekniske forhold i bygningsmessig utførelse kan påvirke arealer i mindre grad.

Det er beregnet sikkerhetsglass på vinduer/balkongdører med brystningshøyde mindre enn 0,8 m i områder der det er angitt terrasser/uteplasser. Dette kan fravike fra perspektiver i huskatalogen og det kommer fram av dør- og vindusskjema hvilke vinduer/balkongdører dette gjelder

Fritidsboliger må ha mekanisk avtrekk fra kjøkken og våtrom. Ellers ventiler i yttervegg.

Prosjektering iht TEK 17.

Sikkerhetsglass leveres ihht. Plan og bygningsloven og glassbransjens anbefalinger.

| Index | Dato     | Beskrivelse                                       | Sign | Kontr. |
|-------|----------|---|------|--------|
| B     | 09.04.24 | mønehøyde hevet fra 5,0m til 5,5m                 | KSR  |        |
| A     | 07.10.22 | rev. arealer, innr. anneks og bjelker mellom bygg | SØ   |        |

|                            |                      |                     |             |
|----------------------------|----------------------|---------------------|-------------|
| Oppvarmet BRA:             | BYA:                 | VOLUM:              | ENERGIMERKE |
| 69,7 m <sup>2</sup>        | 102,8 m <sup>2</sup> | m <sup>3</sup>      |             |
| BRA H01+anneks:            | BTA:                 | BRA TOTALT:         |             |
| 69,7 + 11,0 m <sup>2</sup> | 92,9 m <sup>2</sup>  | 80,7 m <sup>2</sup> |             |

|               |          |         |           |
|---------------|----------|---------|-----------|
| BYGGEKOMMUNE: | GNR/BNR: | POSTNR: | POSTSTED: |
| Bamble        |          |         |           |
| ADRESSE:      |          |         | MOH:      |

|            |                 |          |         |
|------------|-----------------|----------|---------|
| TEGNET AV: | KONTROLLERT AV: | DATO:    | FORMAT: |
| SØ         | SSF             | 25.05.22 | A3      |

|                        |              |
|------------------------|--------------|
| PROSJEKT:              | PROSJEKTNR.: |
| 4051 Sandviken Sjøpark | 17-0676      |
| TEGNINGEN VISER:       | TEGNING NR.: |
| Planer                 | ARK-2-1-01   |
| STATUS:                | MÅLESTOKK:   |
| Byggemelding           | 1:100        |

TILTAKSHAVER:  
**Mesto AS**

BYGGEFIRMA:

INGENIØR- OG ARKITEKTKONTORET NORGESHUS AS, PB 161, 7223 MELHUS, TLF: 72 85 69 00

TEGNINGEN ER BESKYTTET ETTER LOV OM OPPHAVSRETT OG EIES AV NORGESHUS AS. TEGNINGER SKAL IKKE BENYTTES UTEN VÅR TILLATELSE. TEGNINGEN GJELDER IKKE SOM ARBEIDSTEGNING.

REV.

**MERKNADER:**

**Forbehold:** Det tas forbehold om mulig nedforet himling pga. tekniske føringer. Arealer er beregnet ut fra tegning og er oppgitt iht. NS3940. Tekniske forhold i bygningsmessig utførelse kan påvirke arealer i mindre grad.

Det er beregnet sikkerhetsglass på vinduer/balkongdører med brystningshøyde mindre enn 0,8 m i områder der det er angitt terrasser/uteplasser. Dette kan avvike fra perspektiver i huskatalogen og det kommer fram av dør- og vindusskjema hvilke vinduer/balkongdører dette gjelder

Fritidsboliger må ha mekanisk avtrekk fra kjøkken og våtrom. Ellers ventiler i yttervegg.

Prosjektering iht TEK 17.

Sikkerhetsglass leveres ihht. Plan og bygningsloven og glassbransjens anbefalinger.

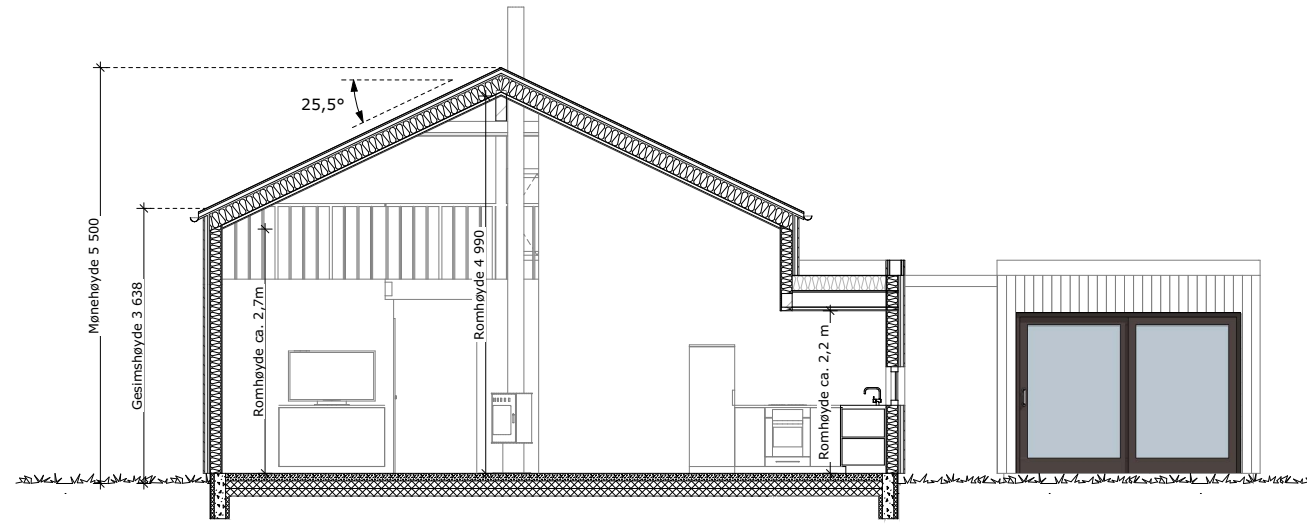

Snitt A

1:100

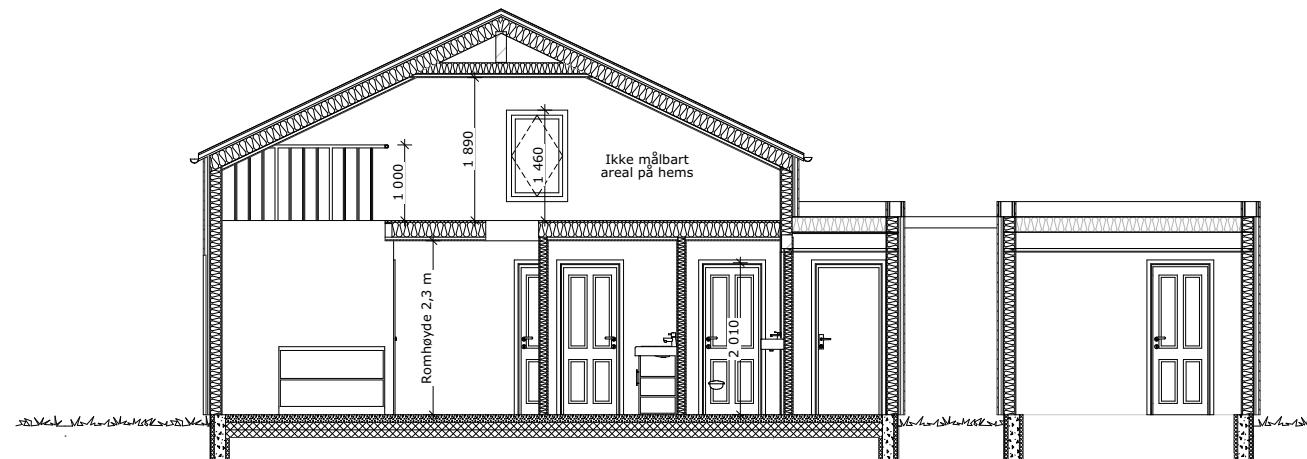

Snitt B

1:100

| Index | Dato     | Beskrivelse                                       | Sign | Kontr. |
|-------|----------|---|------|--------|
| B     | 09.04.24 | mønehøyde hevet fra 5,0m til 5,5m                 | KSR  |        |
| A     | 07.10.22 | rev. arealer, innr. annek. og bjelker mellom bygg | SØ   |        |

|                            |                      |                     |             |
|----------------------------|----------------------|---------------------|-------------|
| Oppvarmet BRA:             | BYA:                 | VOLUM:              | ENERGIMERKE |
| 69,7 m <sup>2</sup>        | 102,8 m <sup>2</sup> | m <sup>3</sup>      |             |
| BRA H01+anneks:            | BTA:                 | BRA TOTALT:         |             |
| 69,7 + 11,0 m <sup>2</sup> | 92,9 m <sup>2</sup>  | 80,7 m <sup>2</sup> |             |

|               |          |         |           |
|---------------|----------|---------|-----------|
| BYGGEKommUNE: | GNR/BNR: | POSTNR: | POSTSTED: |
| Bamble        |          |         |           |
| ADRESSE:      |          |         | MOH:      |

|            |                 |          |         |
|------------|-----------------|----------|---------|
| TEGNET AV: | KONTROLLERT AV: | DATO:    | FORMAT: |
| SØ         | SSF             | 25.05.22 | A3      |

|                        |              |
|------------------------|--------------|
| PROSJEKT:              | PROSJEKTNR.: |
| 4051 Sandviken Sjøpark | 17-0676      |
| TEGNINGEN VISER:       | TEGNING NR.: |
| Snitt                  | ARK-2-2-01   |
| STATUS:                | MÅLESTOKK:   |
| Byggemelding           | 1:100        |

TILTAKSHAVER:  
**Mesto AS**

BYGGEFIRMA:

INGENIØR- OG ARKITEKTKONTORET NORGESHUS AS, PB 161, 7223 MELHUS, TLF: 72 85 69 00

TEGNINGEN ER BESKYTTET ETTER LOV OM OPPHAVSRETT OG EIES AV NORGESHUS AS. TEGNINGER SKAL IKKE BENYTTES UTEN VÅR TILLATELSE. TEGNINGEN GJELDER IKKE SOM ARBEIDSTEGNING.

REV.:

**MERKNADER:**

**Forbehold:** Det tas forbehold om mulig nedforet himling pga. tekniske føringer. Arealer er beregnet ut fra tegning og er oppgitt iht. NS3940. Tekniske forhold i bygningsmessig utførelse kan påvirke arealer i mindre grad.

Det er beregnet sikkerhetsglass på vinduer/balkongdører med brystningshøyde mindre enn 0,8 m i områder der det er angitt terrasser/uteplasser. Dette kan avvike fra perspektiver i huskatalogen og det kommer fram av dør- og vindusskjema hvilke vinduer/balkongdører dette gjelder

Fritidsboliger må ha mekanisk avtrekk fra kjøkken og våtrom. Ellers ventiler i yttervegg.

Prosjektering iht TEK 17.

Sikkerhetsglass leveres ihht. Plan og bygningsloven og glassbransjens anbefalinger.

| Index | Dato     | Beskrivelse  | Sign | Kontr. |
|-------|----------|--|------|--------|
| B     | 09.04.24 | mønehøyde hevet fra 5,0m til 5,5m                  | KSR  |        |
| A     | 07.10.22 | rev. arealer, innr. annekst og bjelker mellom bygg | SØ   |        |

|                            |                      |                     |             |
|----------------------------|----------------------|---------------------|-------------|
| Oppvarmet BRA:             | BYA:                 | VOLUM:              | ENERGIMERKE |
| 69,7 m <sup>2</sup>        | 102,8 m <sup>2</sup> | m <sup>3</sup>      |             |
| BRA H01+anneks:            | BTA:                 | BRA TOTALT:         |             |
| 69,7 + 11,0 m <sup>2</sup> | 92,9 m <sup>2</sup>  | 80,7 m <sup>2</sup> |             |

|               |          |         |           |
|---------------|----------|---------|-----------|
| BYGGEKommUNE: | GNR/BNR: | POSTNR: | POSTSTED: |
| Bamble        |          |         |           |
| ADRESSE:      |          |         | MOH:      |
|               |          |         |           |

|            |                 |          |         |
|------------|-----------------|----------|---------|
| TEGNET AV: | KONTROLLERT AV: | DATO:    | FORMAT: |
| SØ         | SSF             | 25.05.22 | A3      |

|                        |              |
|------------------------|--------------|
| PROSJEKT:              | PROSJEKTNR.: |
| 4051 Sandviken Sjøpark | 17-0676      |
| TEGNINGEN VISER:       | TEGNING NR.: |
| Fasader                | ARK-2-3-01   |
| STATUS:                | MÅLESTOKK:   |
| Byggemelding           | 1:100        |

TILTAKSHAVER:  
Mesto AS



INGENIØR- OG ARKITEKTKONTORET NORGESHUS AS, PB 161, 7223 MELHUS, TLF: 72 85 69 00

TEGNINGEN ER BESKYTTET ETTER LOV OM OPPHAVSRETT OG EIES AV NORGESHUS AS. TEGNINGER SKAL IKKE BENYTTES UTEN VÅR TILLATELSE. TEGNINGEN GJELDER IKKE SOM ARBEIDSTEGNING.

REV. .

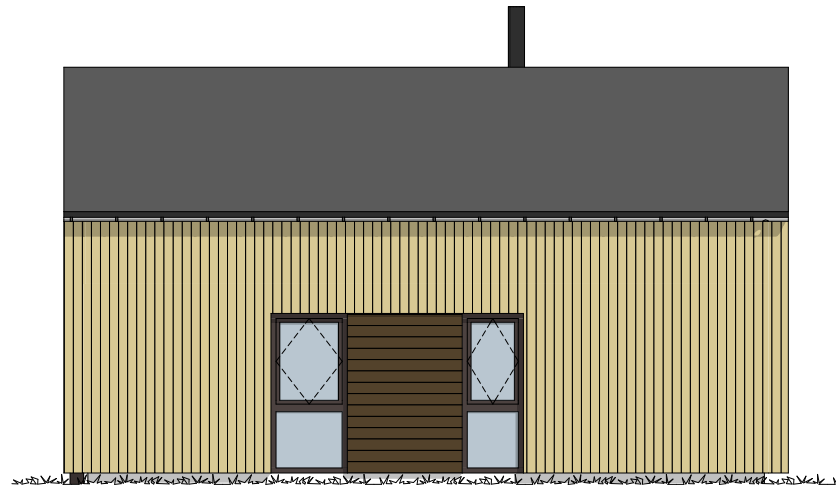

Fasade Vest

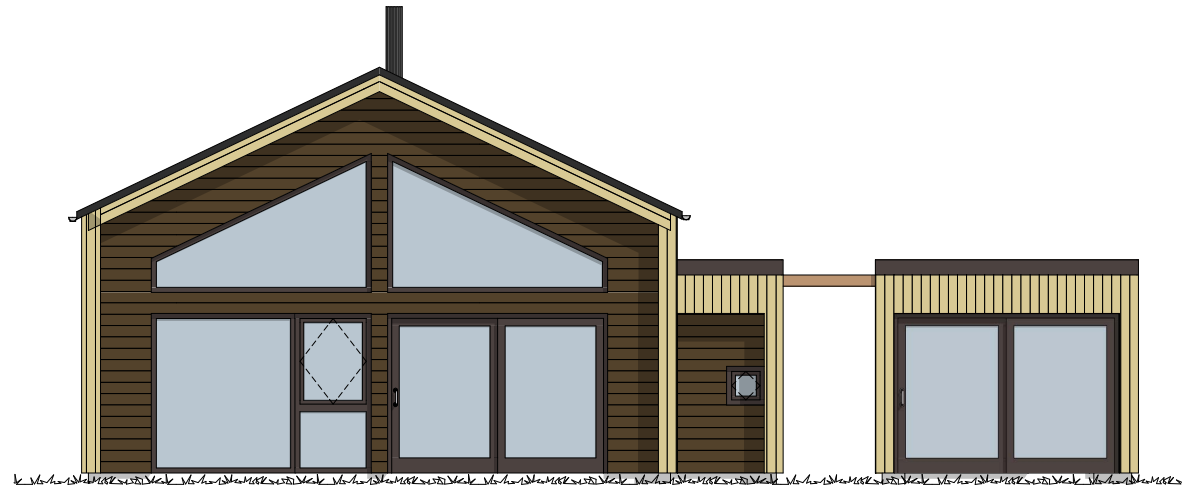

Fasade Sør

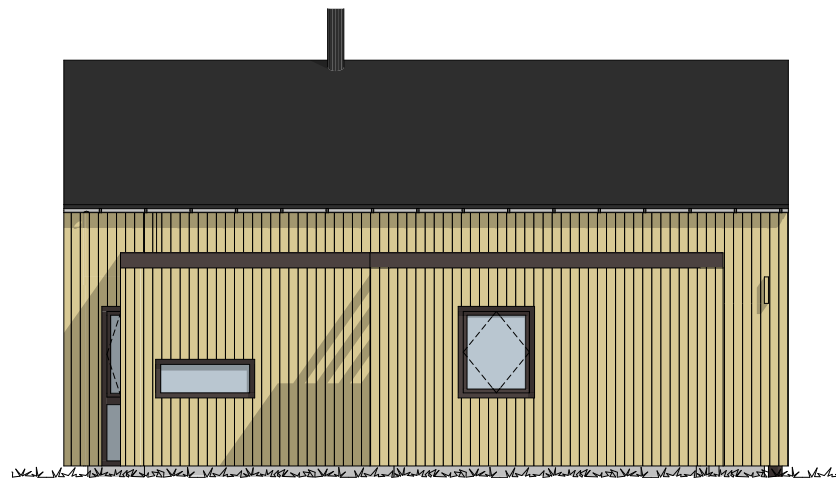

Fasade Øst

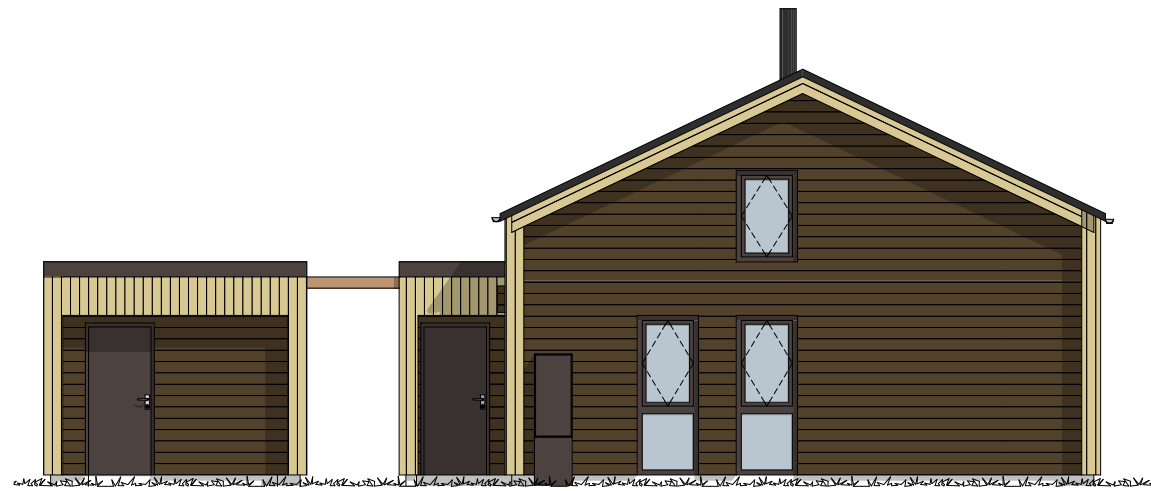

Fasade Nord