

**Agenzia delle Entrate**  
**CATASTO FABBRICATI**  
Ufficio provinciale di  
Alessandria

Scala 1: 200

Dichiarazione protocollo n. AL0066805 del 25/06/2019  
Planimetria di u.i.u. in Comune di Cartosio  
Localita' Ginestre civ. 1

Identificativi Catastali:  
Sezione:  
Foglio: 14  
Particella: 62  
Subalterno: 3

Compilata da:  
Piccardi Alessandra  
Iscritto all'albo:  
Geometri  
Prov. Asti N. 1443

PIANO TERRA

Strada Comunale

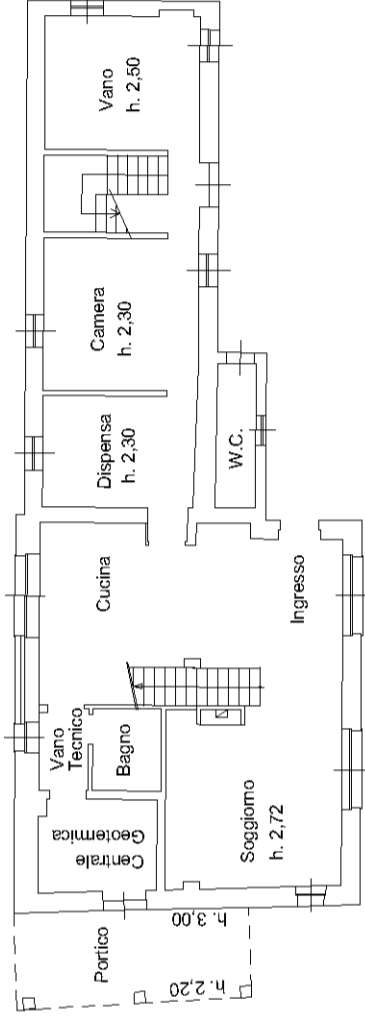

nm. 62 sub. 3 area perinenziale

nm. 316

nm. 316

PIANO PRIMO

