

Teknisk test med påkost

SKODA KODIAQ 190 HK AUTOMAT 4WD

TESTDATO: 02.10.2023

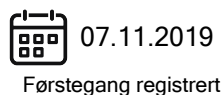
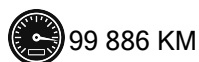
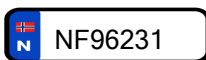

CHASSISNR: TMBLK9NS5L8506211

BRUKTIMPORT: Nei

KJØRETØY: Personbil

FRIST FOR PKK: 07.11.2023

Testen er en vurdering av kjøretøyets tilstand på testtidspunktet.

Punkter kjøretøyet er testet etter fremkommer under Punkter Kontrollert.

Feil funnet under testen vises under Anmerkninger.

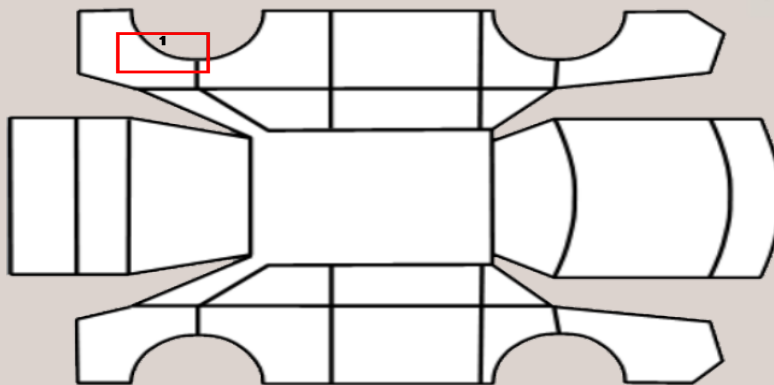

OPPSUMMERT STATUS PÅ KJØRETØY

✓ OK 🔍 Anmerkninger se neste side

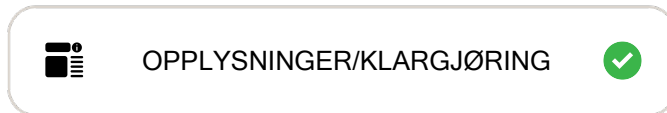
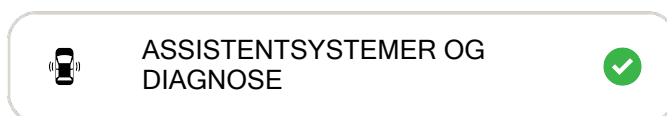
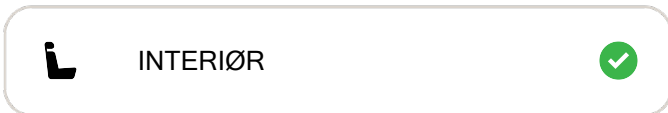
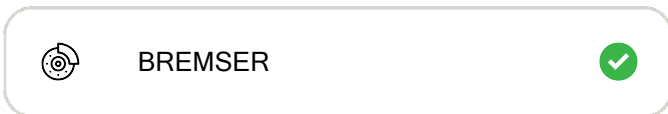
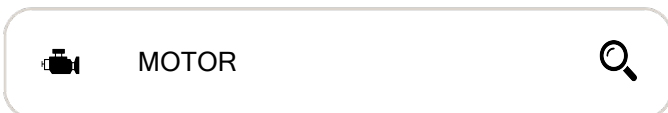
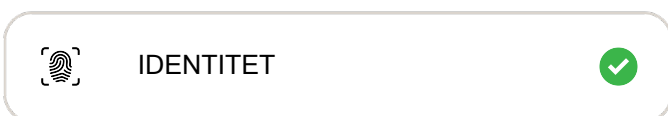

PUNKT	BESKRIVELSE	PLASSERING	PÅKOST	
Eksteriør				
1.1	Skjermer -	Skade. Fanger løsnet (fester er ødelagte)	venstre bak	10 000
Motor				
2.1	Motor	Oljelekkasje mellom motor/gear. Lekasje mellom motor og girkasse		
2.2	Motor	Oljelekkasje i forkant. Lekasje tetteflens ved register		
			eks. mva	10 000

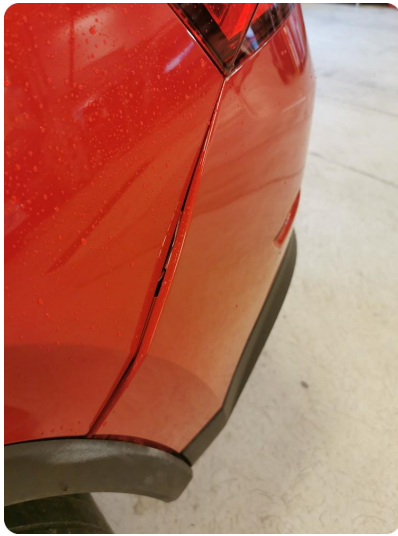

1.1 Skade
Fanger løsnet (fester er ødelagte)



2.1 Oljelekkasje mellom motor/gear
Lekasje mellom motor og girkasse



2.2 Oljelekkasje i forkant
Lekasje tetteflens ved register

KJØRETØYDATA

TIDLIGERE STØRRE SKADE?	Nei	TIDLIGERE BRUK	Normal bruk
-------------------------	-----	----------------	-------------

PRØVEKJØRING

PRØVEKJØRT	HASTIGHET
Nei	

AKSLINGER : 2

SOMMERDEKK :

SOMMERDEKK	PRODUKSJONSDATO DEKK
	Uke 46, 2022

VINTERDEKK :

Dekksett ikke med på test

Hjul bak var fra 3119

	VENSTRE	HØYRE
AKSEL 1	7,0	7,0
AKSEL 2	3,0	3,0

SERVICEINFORMASJON

KOMPLETT HISTORIKK	ELEKTRONISK SERVICEHEFTE
Ja	Ja

REGISTERREIM

SKIFTET ?
Nei

Kontrollert |
 Ikke kontrollert |
 Kontrollert, anmerkning

Identitet

- Kjennemerke
- Understallsnummer
- Dokumentasjon utstyr/godkjenning
- Nøkler

Assistentsystemer og diagnose

- Kamera
- Sensor
- Systemfunksjoner
- Diagnose
- Prøvekjøring

Eksteriør

- Lakk
- Antirustbehandling
- Under bil
- Panser
- Dører
- Bakluke
- Låser/tyverisikring
- Skjermer
- Speil
- Korrosjon
- Vinduspussere/-spylere
- Verktøy/nødutstyr
- Dekk/Felger
- Hjulmuttere/-bolter
- Døråpning
- Terskler/innlastningszone
- Støtfanger
- Grill
- Tak
- Frontvindu
- Vinduer
- Kanal
- Stolpe
- Alle flater
- Ladeluke/tanklokk

Lys

- Lys foran
- Lys bak
- Markeringslys
- Retningslys
- Nødsignallys
- Parkeringslys
- Refleks
- Andre lys

Motor

- Avgass
- Batteri(er)
- Drivstoffanlegg/-ledninger
- Dynamo/lading
- Eksosanlegg
- Elektroniske styresystemer
- Kjølesystem/vannpumpe
- Lekkasje
- Motorfester/-demper
- Oljenivå/røykutvikling
- Service
- Startmotor
- Trekkraft
- Turbo
- Ladeluftkjøler
- Kompressor
- Dieselpumpe/dyser/gløding
- Motor

Hjuloppheng/styring

- Retningsstabilitet/selvoppretting
- Ratt/styringsmekanisme
- Hjullager
- Fjærer/støtdemper
- Ledd
- Stabilisatorer/stag
- Forstilling
- Bakstilling

Bremser

- Bremsefunksjon
- Parkeringsbrems
- Bremsekraftforsterker
- Bremsevæske
- Lekkasje
- Rør/slanger
- Skiver
- Bremseskjold

Gir og drivlinje

- Girkasse
- Differensial
- Clutch/kobling/svinghjul
- Aksler
- Fordelingskasse

Interiør

- Dashboard
- Instrumenter og brytere
- Midtkonsoll/midtarmlene
- Dørtrekk
- Seter
- Taktrekk
- Tepper/bekledning
- Vindusheiser
- Bilbelte
- Varme/AC/Klima
- Signalhorn/Lydsignal
- Multimedia
- Multifunksjonsratt
- Ratt
- Deksel

Opplysninger/klargjøring

- Opplysninger
- Interiør
- Øvrig utstyr/klargjøring
- Annet

Det tas forbehold om mulige avvik i kontrollpunktene avhengig av biltype og modellvariant