

MERKNADER:

Forbehold: Det tas forbehold om mulig nedforet himling pga tekniske føringar. Arealer er beregnet ut fra tegning og er oppgitt i hht. NS3940. Tekniske forhold i bygningsmessig utførelse kan påvirke arealer i mindre grad.

NB! For boliger med netto varmeforbruk >15000kWh/år skal min.40% varmebehovet kunne dekkes av annen energiforsyning enn elektrisitet eller fossile brenslers.



REV.:	ENDRINGEN GJELDER	SIGN	DATO
-------	-------------------	------	------

BRA Varm sone:	BYA:	VOLUM:	ENERGIMERKE
191,4 m ²	171,0 m ²	489,0 m ³	
BRA U01 + H01 + GARASJE:		BRA TOTALT:	
72,8 + 79,8m ² + 8,3m ²		229,1 m ²	

BYGGKommUNE:	GNR/BNR:	POSTNR:	POSTSTED:
Naustdal	.	Postnr.	Poststed
ADRESSE:			MOH:
Adresse			moh

TEGNET AV:	KONTROLLERT AV:	DATO:	FORMAT:
FWH	.	17.12.15	A3

PROSJEKT:	PROSJEKTNR.:
Ura rev	15-0842

TEGNINGEN VISER:	TEGNING NR.:
Perspektiv	A-20

STATUS:	MÅLESTOKK:
Byggemelding	1:166,67, 1:200

TILTAKSHAVER:
Naustdal bygg AS

BYGGEFIRMA:

ARKITEKT- OG INGENIØRKONTORET NORGESHUS AS, PB 161, 7223 MELHUS, TLF: 72 85 69 00

TEGNINGEN ER BESKYTTET ETTER LOV OM OPPHAVSRETT OG SKAL IKKE BENYTTES UTEN VÅR TILLATELSE. TEGNINGEN GJELDER IKKE SOM ARBEIDSTEGNING.	REV. A
---	--------

Bygginger, kan ikke brukes som byggemelding 14.03.15

Sk

MERKNADER:

Forbehold: Det tas forbehold om mulig nedforet himling pga tekniske føringar. Arealer er beregnet ut fra tegning og er oppgitt i hht. NS3940. Tekniske forhold i bygningsmessig utførelse kan påvirke arealer i mindre grad.

NB! For boliger med netto varmeforbruk >15000kWh/år skal min.40% varmebehovet kunne dekkes av annen energiforsyning enn elektrisitet eller fossile brenslere.

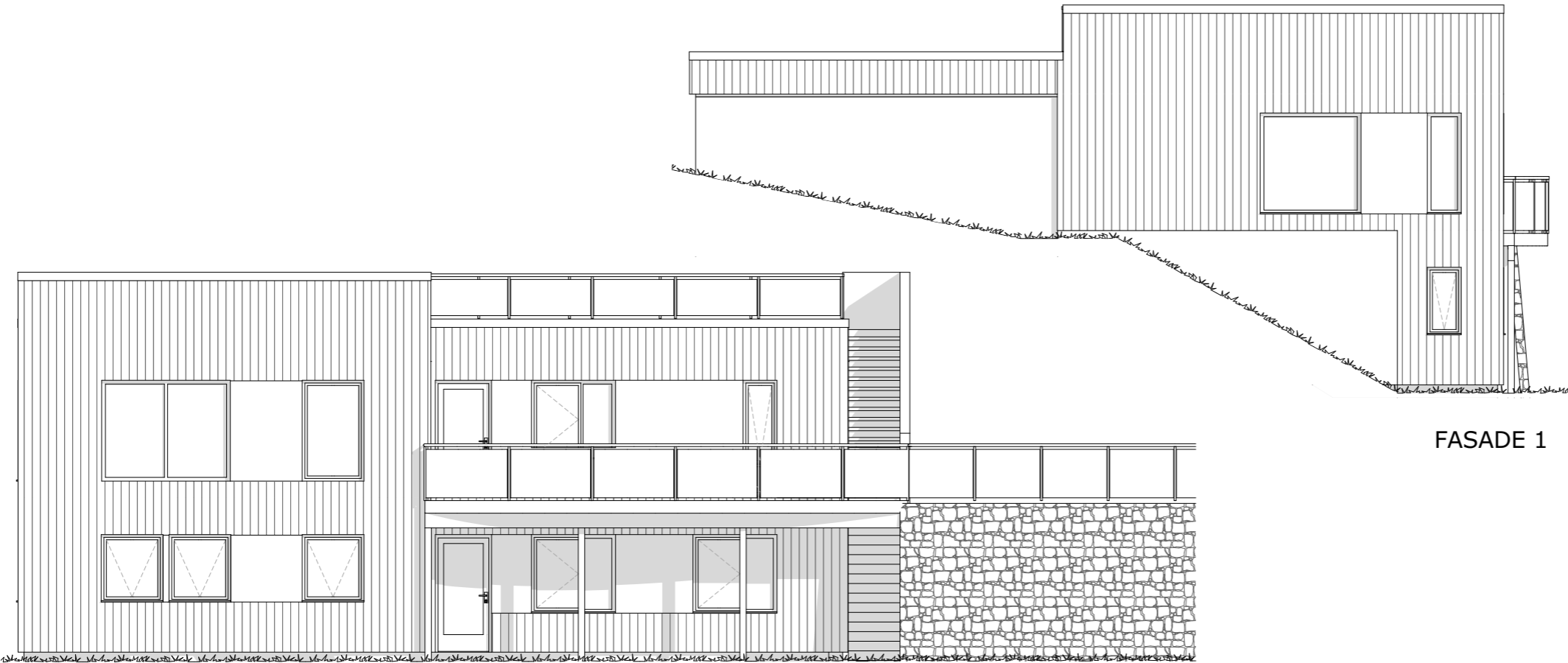

FASADE 1

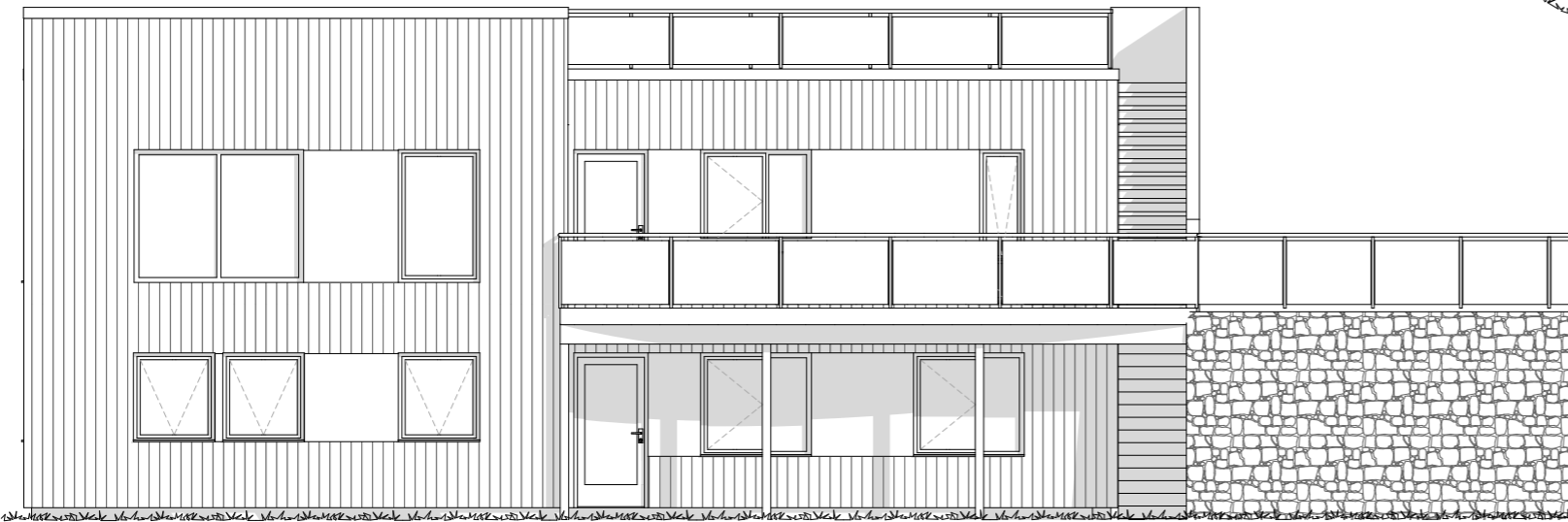

FASADE 2

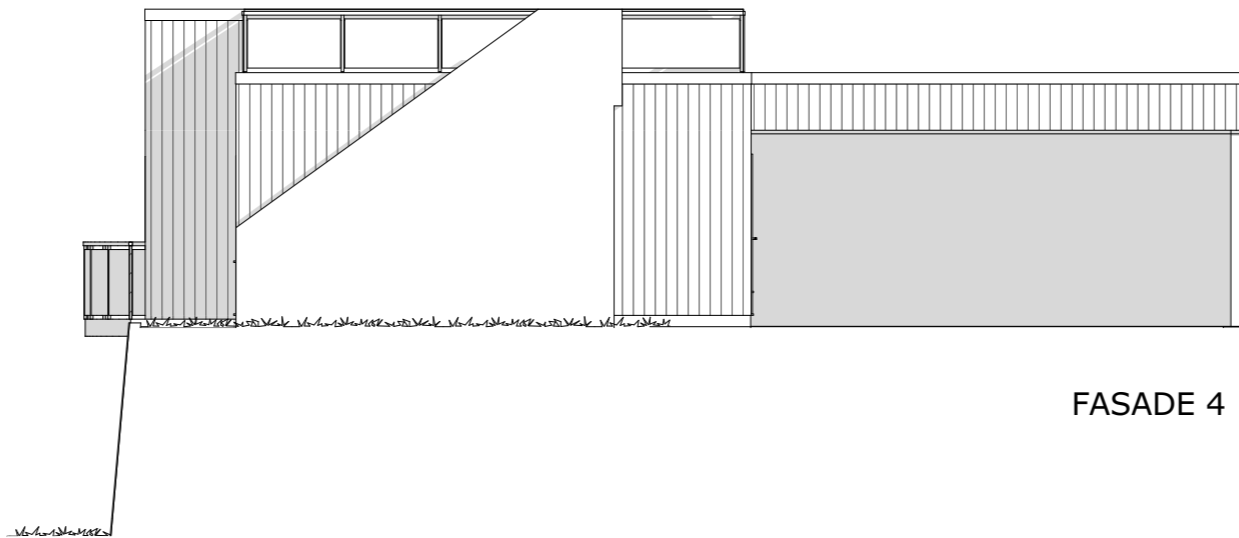

FASADE 4

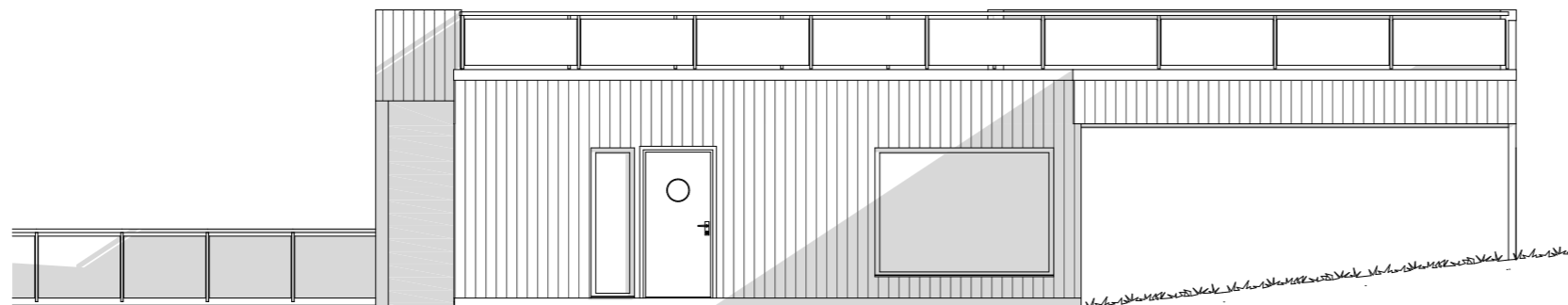

FASADE 3

REV.:	ENDRINGEN GJELDER	SIGN	DATO
-------	-------------------	------	------

BRA Varm sone:	BYA:	VOLUM:	ENERGIMERKE
191,4 m ²	171,0 m ²	489,0 m ³	
BRA U01 + H01 + GARASJE:		BRA TOTALT:	
72,8 + 79,8m ² + 8,3m ²		229,1 m ²	

BYGGEKommUNE:	GNR/BNR:	POSTNR:	POSTSTED:
Naustdal	.	Postnr.	Poststed
ADRESSE:			MOH:
Adresse			moh

TEGNET AV:	KONTROLLERT AV:	DATO:	FORMAT:
FWH	.	17.12.15	A3

PROSJEKT:	PROSJEKTNR.:
Ura rev	15-0842

TEGNINGEN VISER:	TEGNING NR.:
Fasader	A-21

STATUS:	MÅLESTOKK:
Byggemelding	1:100

TILTAKSHAVER:
Naustdal bygg AS



ARKITEKT- OG INGENIØRKONTORET NORGESHUS AS, PB 161, 7223 MELHUS, TLF: 72 85 69 00

TEGNINGEN ER BESKYTTET ETTER LOV OM OPPHAVSRETT OG SKAL IKKE BENYTTES UTEN VÅR TILLATELSE. TEGNINGEN GJELDER IKKE SOM ARBEIDSTEGNING.	REV. A
---	-----------

Skissetegninger, kan ikke brukes som byggemelding 140315

MERKNADER:

Forbehold: Det tas forbehold om mulig nedforet himling pga tekniske føringer. Arealer er beregnet ut fra tegning og er oppgitt i hht. NS3940. Tekniske forhold i bygningsmessig utførelse kan påvirke arealer i mindre grad.

NB! For boliger med netto varmeforbruk >15000kWh/år skal min.40% varmebehovet kunne dekkes av annen energiforsyning enn elektrisitet eller fossile brenslers.

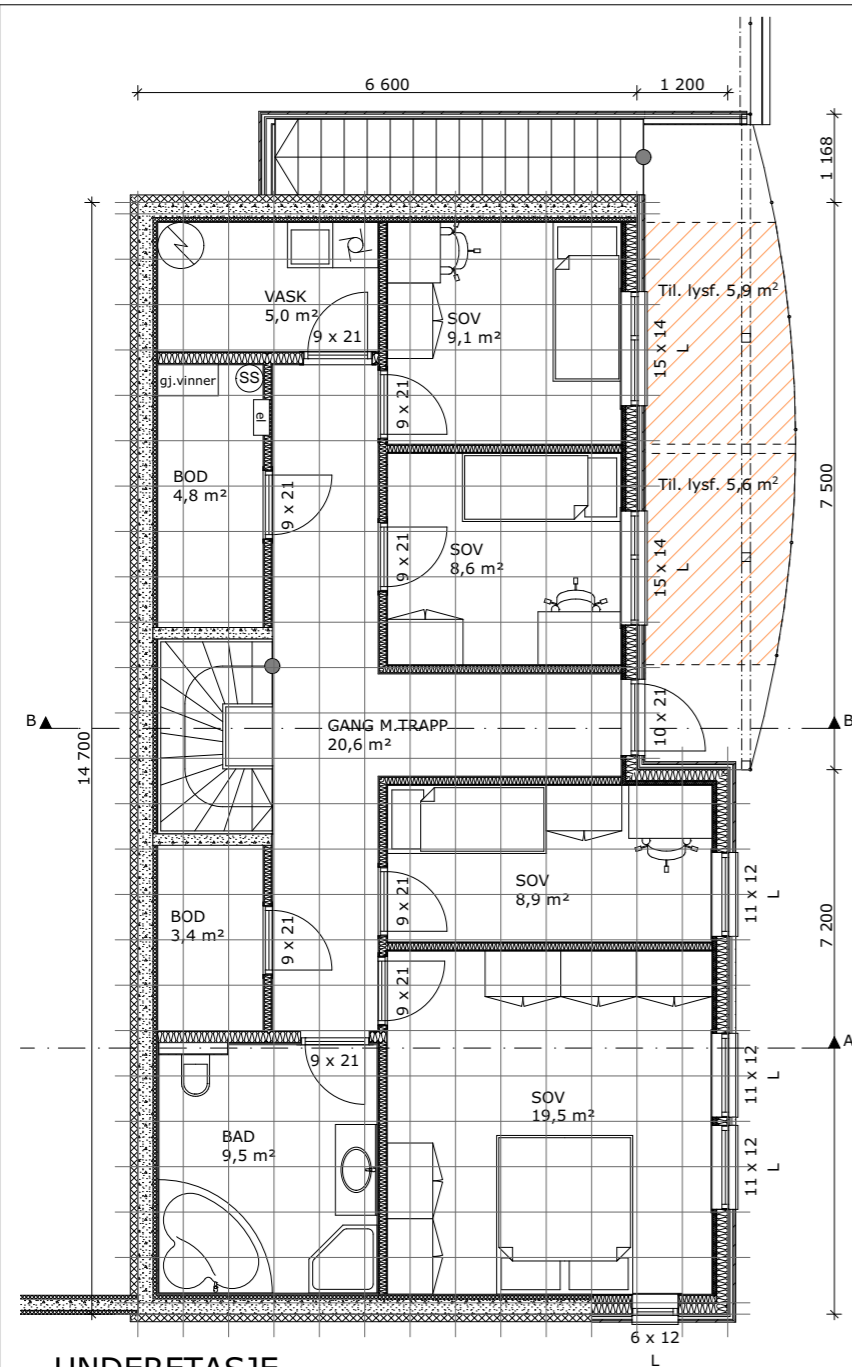

UNDERETASJE

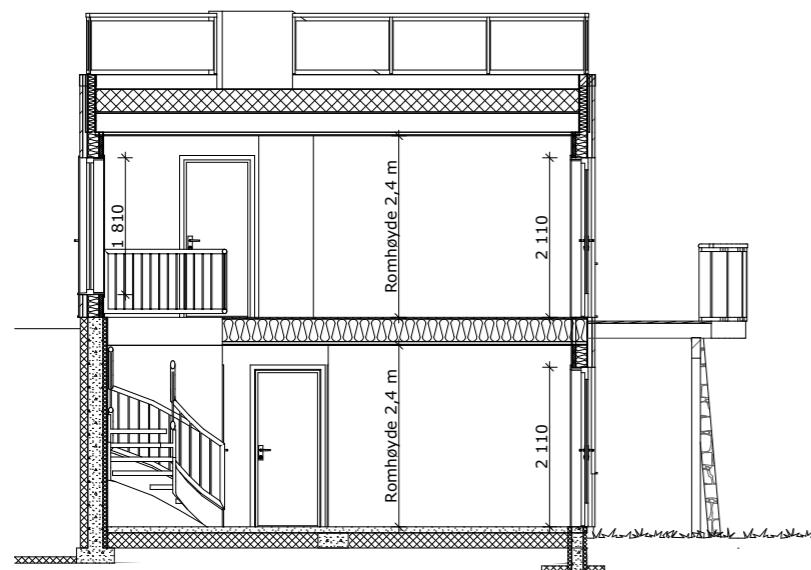

SNITT B-B

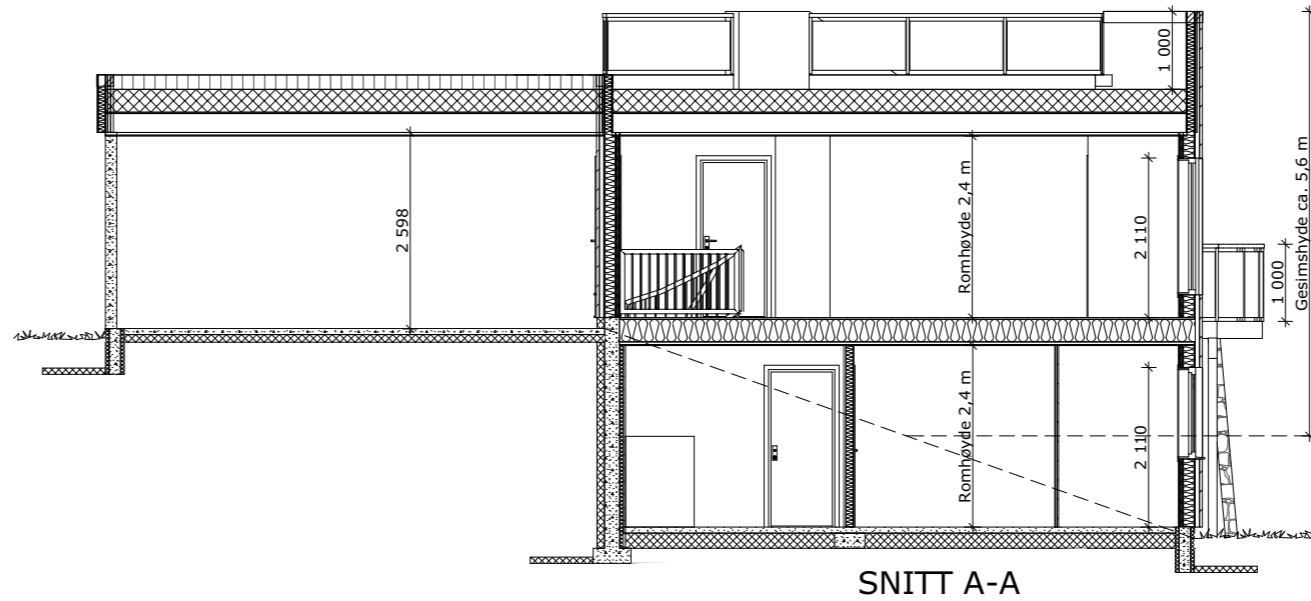

SNITT A-A

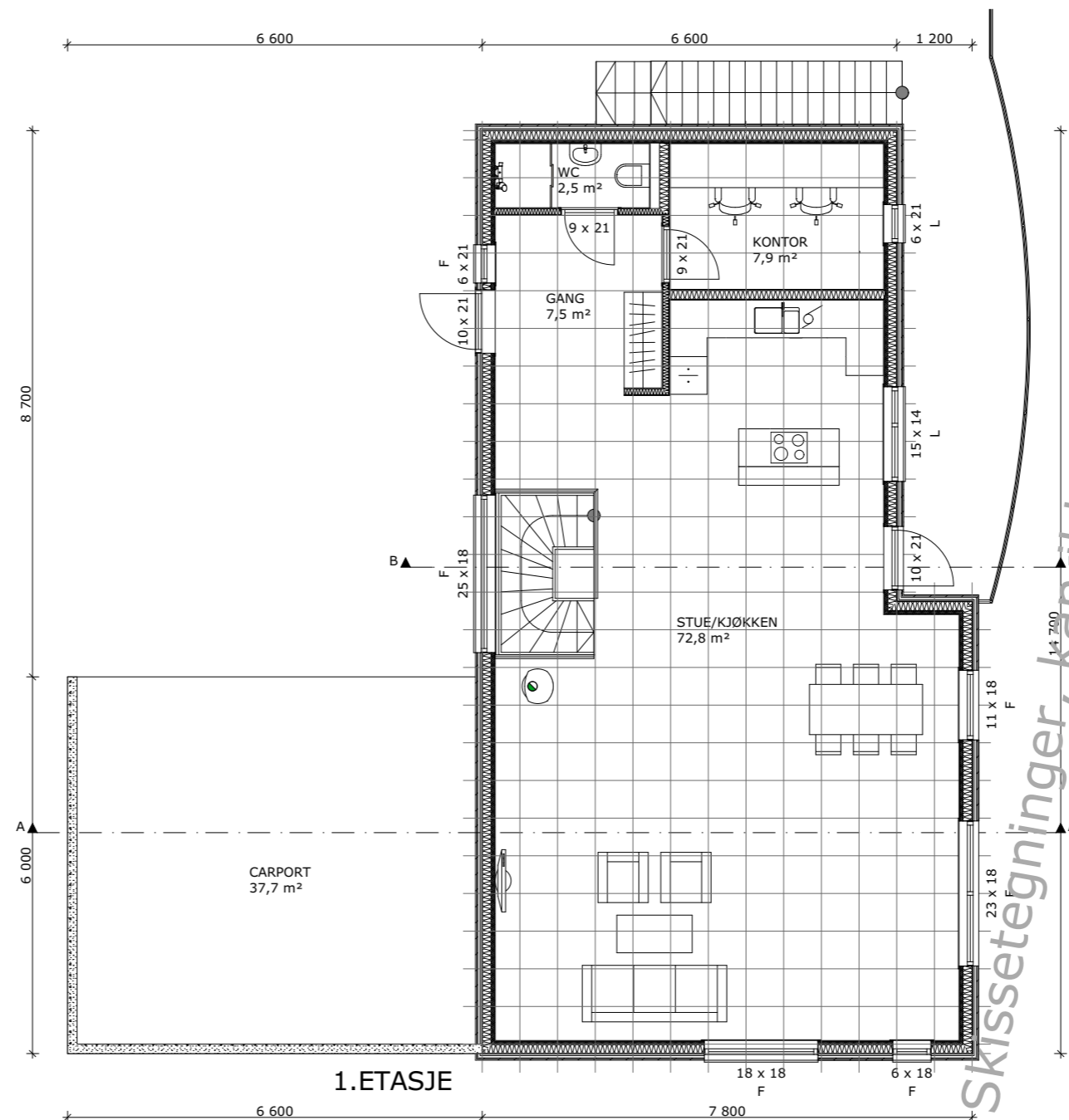

1. ETASJE

A	Økt str. på hus, utv. oppfylling	FWH	04.03.16
REV.:	ENDRINGEN GJELDER	SIGN	DATO

BRA Varm sone:	BYA:	VOLUM:	ENERGIMERKE
11,4 m ²	171,0 m ²	489,0 m ³	
BRA U01 + H01 + GARASJE:		BRA TOTALT:	
72,8 + 79,8m ² + 8,3m ²		229,1 m ²	

BYGGEKOMMUNE:	GNR/BNR:	POSTNR:	POSTSTED:
Naustdal	.	Postnr.	Poststed
ADRESSE:			MOH:
Adresse			moh

TEGNET AV:	KONTROLLERT AV:	DATO:	FORMAT:
FWH	.	17.12.15	A3

PROSJEKT:	PROSJEKTNR.:
Ura rev	15-0842
TEGNINGEN VISER:	TEGNING NR.:
Under-, 1.etasje og snitt	A-22
STATUS:	MÅLESTOKK:
Byggemelding	1:100

TILTAKSHAVER:
Naustdal bygg AS

BYGGEFIRMA:

ARKITEKT- OG INGENIØRKONTORET NORGESHUS AS, PB 161, 7223 MELHUS, TLF: 72 85 69 00

TEGNINGEN ER BESKYTTET ETTER LOV OM OPPHAVSRETT OG SKAL IKKE BENYTTES UTEN VÅR TILLATELSE. TEGNINGEN GJELDER IKKE SOM ARBEIDSTEGNING.	REV. A
---	-----------

Skissetegninger, kan ikke brukes som byggemelding 14.03.16