



5048853

# NAF Bruktbiltest

Testdato  
15.11.2024



## Kunde

<b>Navn</b>	Auksjonen.no As	<b>Kontaktperson</b>	
<b>Medlemsnummer</b>	94448735	<b>Navn</b>	Auksjonen.no As
<b>Adresse</b>	Døvleveien 23	<b>Telefon</b>	33 30 05 40
<b>Postnummer og -sted</b>	3170 SEM	<b>E-post</b>	
<b>Telefon</b>	33 30 05 40		
<b>Ekstern referanse</b>	445092		



## Kjøretøy

<b>Bilmerke</b>	Mercedes-Benz	<b>Motorstørrelse</b>	2143 cm <sup>3</sup>
<b>Modell</b>	SPRINTER	<b>Motoreffekt</b>	95 kW
<b>Type</b>	906BB35	<b>Aksler i drift</b>	1
<b>Registreringsnr.</b>	LS93736	<b>Drivstofftype</b>	Diesel
<b>Understellsnr.</b>	WDB9066331S942613	<b>Kjøretøygruppe</b>	315
<b>Km.stand.</b>	189225	<b>Bruktimportert</b>	Ja
<b>Farge</b>	Sølv	<b>Registreringsår</b>	2014
		<b>Registrert første gang</b>	19.08.2014



## Informasjon

NAF Bruktbiltest (BBT) er en uavhengig vurdering av kjøretøyets tekniske tilstand iht. definerte kontrollpunkter. De aktuelle kontrollpunktene fremkommer i testen og vurderes / bedømmes etter NAF sine definisjoner og retningslinjer som også hensyntar bilens alder og km-stand.

NAF anmerker kun feil, mangler og avvik som avdekkes på testtidspunktet. Forutsetninger for utført test er angitt på side 2 i denne rapporten. NAF demonterer ikke for kontroll. Det kan være indikasjon knyttet til tekniske forhold som krever ytterligere utredning for å kunne fastslå omfang. Det kan også være periodiske feil som ikke kan avdekkes på testtidspunktet. Se utfyllende leveransebeskrivelse side 6.

NAF Bruktbiltest er utført på oppdrag av bilforhandler. Alle henvendelser til testen og øvrige forhold til bilens tekniske tilstand må avklares mellom kjøper av bilen og bilforhandler testen er utstedt til.



5048853

**Testresultater**

Ref.Id	Repareres	Resultat	Beskrivelse
2.6	Unormal lyd	Ulyd fra hjuloppheng foran	
17.16	Lys	Skadet lykt:	Venstre baklys
19.2	Refleks	Skade på refleks:	Venstre side
23.1	Full systemskann	Det finnes feilkoder, se rapport	
23.2		Diagnoseavlesing ligger i testrapport	
28.1	Utvendig tilstand motor	Oljekkasje på motor - rengjør før nærmere kontroll	
38.5	Clutch	Slurer / slitt	
51.12	Vindusvisker, spyler (foran/bak)	* Visker h/bak virker ikke	
58.8	Tilstand 12 volt batteri	* Batteri må lades før test	
65.7	Dekk	Piggdekk med vesentlig avvik (over 50%) i antall pigger:	
78.1	Oppheng- / bærearmer foraksel	Slakk i opphengskule:	Høyre nedre, Venstre nedre
83.15	Dør-/panseråpner	* Får ikke åpnet h/skyvedør	
84.4	Lås	Feil ved låsesylinder	Bakluke/-dør
86.3	Lakk / karosseri utvendig	Skadet:	Høyre sidekanal, Venstre sidekanal, Høyre bakskjerm, Venstre bakskjerm, Høyre bakdør, Bakluke
86.8		Rustangrep:	Høyre bakskjerm, Venstre bakskjerm, Tak
86.11		Steinsprut/lakksår	Panser
97.3	Døråpning	Rust:	Venstre fordør
98.5	Seter	Feil med seteregulering/lås:	Venstre foran

Ref.Id	Opplysning	Resultat	Beskrivelse
4.12	Service/ Dokum.	Bilen har digital servicebok, denne er ikke kontrollert av NAF	
6.16	Bremseskiver	Overflaterust eller mindre enn 25% av overflaten rustet	
6.17		Overflaterust eller mindre enn 50% av overflaten rustet	
23.6	Full systemskann	Etter avtale med kunde er feilkode/r slettet, feilsøking må påregnes dersom feilkode dukker opp igjen	
60.7	Tilleggsvarmer / parkeringsvarmer	Ikke funksjonsprøvd	
81.9	Frontrute	Noe steinsprut	
81.10		Slitt frontrute	
82.14	Siderute/bakrute	Slitt rute:	Bakrute



5048853

Ref.Id	Opplysning	Resultat	Beskrivelse
86.18	Lakk / karosseri utvendig	Småbulker:	Støtfanger foran
98.7	Seter	Ett eller flere seter har varetrekk. Originaltrekk ikke kontrollert.	
102.8	Laste-/bagasjerom	Lasterom har spesialinnredning	

### Servicehistorikk

Bilen har elektronisk servicedokumentasjon

### Testforhold

<b>Maks hastighet ved prøvekjøring</b>	60 km/t
<b>Utetemperatur ved prøvekjøring</b>	5 °C
<b>Føreforhold ved prøvekjøring</b>	Tørt
<b>Bilen ble prøvekjørt:</b>	Driftsvarm motor
<b>Er bilen skitten eller nediset:</b>	Nei
<b>Frist for neste EU kontroll</b>	28.02.2026



5048853

**Prøvekjøring**

- 1 - Kjøreegenskaper ✓
- 2 - Unormal lyd R

**Generell informasjon**

- 3 - Nøkler / Utstyr ✓
- 4 - Service/ Dokum. O

**Bremser**

- 5 - Bremsbelegg ✓
- 6 - Bremseskiver O
- 10 - Bremsvæsknivå ✓
- 12 - Bremsørør ✓
- 13 - Bremseslanger ✓
- 14 - Bremskraftforsterker ✓
- 15 - Brems pedal ✓

**Lys og signaler**

- 17 - Lys R
- 19 - Refleks R
- 20 - Lyd / lyssignaler ✓
- 21 - Varsellamper ✓
- 22 - Varsellamper utvidet ✓

**e-Diagnose**

- 23 - Full systemskann R

**Motor**

- 27 - Motor virkemåte ✓
- 28 - Utvendig tilstand motor R
- 29 - Oljenivå motor ✓
- 30 - Kjølevæske ✓
- 31 - Kjølevifte ✓
- 32 - Kjølesystem ✓
- 33 - Eksosanlegg ✓
- 35 - Motorfester ✓
- 36 - Drivstofftank, rør, slange ✓

**Drivverk**

- 38 - Clutch R
- 39 - Girkasse (manuell) ✓
- 41 - Differensial ✓
- 42 - Drivaksler ✓
- 43 - Mellomaksler ✓

**Elektriske anlegg**

- 44 - Instrument belysning ✓
- 45 - Instrumenter ✓
- 47 - Elektrisk vindusheis ✓
- 48 - Oppvarmet bakrute ✓
- 49 - Kupevifte ✓
- 50 - Varmeapparat / klimaanlegg (AC) ✓
- 51 - Vindusvisker, spyler (foran/bak) R
- 53 - Sentrallås ✓
- 54 - Setevarmer ✓
- 55 - Ladespenning generator ✓
- 56 - Drivrem generator ✓
- 57 - Batteri ytre tilstand ✓
- 58 - Tilstand 12 volt batteri R
- 59 - Tilhengerkontakt ✓
- 60 - Tilleggsvarmer / parkeringsvarmer O

**Hjul, dekk, felg**

- 65 - Dekk R
- 66 - Felg ✓
- 67 - Ekstra hjulsett ✓
- 68 - Hjullager ✓
- 69 - Reservehjul / dekkreparasjonssett ✓

**Styring**

- 71 - Ratt, rattaksel, ledd ✓
- 72 - Styresnekke, tannstang ✓
- 73 - Styrestag/ledd ✓
- 74 - Styreservo ✓

**Hjuloppheng**

- 75 - Støtdempere ✓
- 76 - Stabilisator ✓
- 77 - Fjærer / fjærbein ✓
- 78 - Opphengs- / bærearmer foraksler R
- 79 - Opphengs- / bærearmer bakaksler ✓
- 80 - Travers ✓



5048853

## Karosseri

81 - Frontrute	○
82 - Siderute/bakrute	○
83 - Dør-/panseråpner	R
84 - Lås	R
86 - Lakk / karosseri utvendig	R
87 - Utvendig speil	✓
88 - Underside	✓
89 - Understellsnummer	✓
90 - Tilhengerfeste	✓

## Interiør

91 - Dashbord / midtkonsoll	✓
94 - Solskjerm	✓
95 - Innvendig speil	✓
97 - Døråpning	R
98 - Seter	R
99 - Bilbelte	✓
102 - Laste-/bagasjerom	○
103 - Interiør generelt	✓



5048853

**Måleverdier**

Ref.Id	Punkt	Fråse	Måleverdi
3.1	Nøkler / Utstyr	Antall nøkler:	1 stk
6.1	Bremseskiver		Ikke mulig å måle pga felgens utforming
30.1	Kjølevæske	Kjølevæskens frysepunkt, frostsikker ned til minus:	40 °C
50.1	Varmeapparat / klimaanlegg (AC)	Temperatur på luft inn i klimaanlegg	18 °C
50.2		Temperatur på luft ut av klimaanlegg	8 °C
55.1	Ladespenning generator	Ladespenning med last (V)	13,80 volt
55.2		Ladespenning uten last (V)	13,80 volt
58.1	Tilstand 12 volt batteri		Ikke målt pga. skader/avvik som forhindrer måling
65.1	Dekk	Mønsterdybde VF	7,50 mm
65.2		Mønsterdybde HF	7,50 mm
65.3		Mønsterdybde VB	7,50 mm
65.4		Mønsterdybde HB	7,50 mm
65.5		Bilen er utrustet med:	Vinterdekk m/pigg
66.1	Felg	Felg montert på bilen:	Stålfelg
67.1	Ekstra hjulsett	Mønsterdybde	5,50 mm
67.2		Mønsterdybde	5,50 mm
67.3		Mønsterdybde	5,50 mm
67.4		Mønsterdybde	5,50 mm
67.5		Ekstra hjulsett er utrustet med:	Sommerdekk
67.6		Felg på ekstra hjulsett:	Lettmetallfelg

## Bilder og vedlegg



1. Generelt



2. Generelt



3. Generelt



4. Generelt



5. Generelt



6. Generelt



7. Generelt



8. Generelt



9. Generelt



10. Generelt

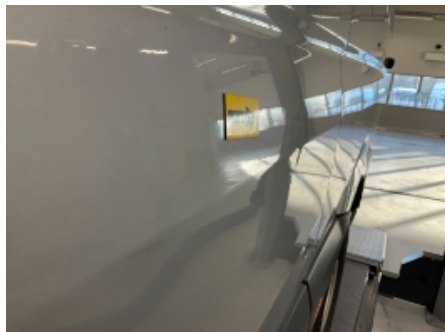

11. Generelt



12. Generelt



5048853



13. Generelt



14. Generelt



15. Generelt



16. Generelt



17. Generelt



18. Generelt



19. Generelt

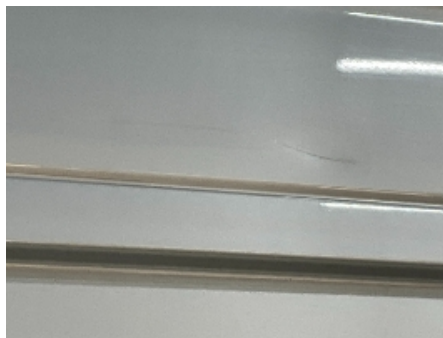

20. Generelt



21. Generelt



22. Generelt



23. Generelt



24. Generelt





5048853



25. Generelt



26. Generelt



27. Generelt



28. Generelt



29. Generelt



30. Generelt



31. Generelt



32. Generelt



33. Generelt



34. Generelt

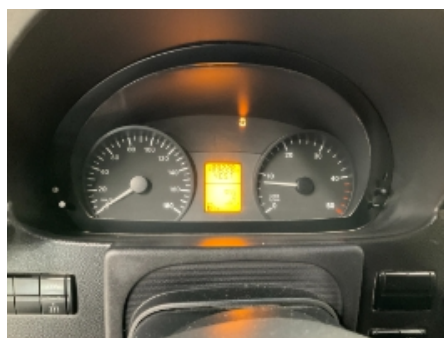

35. Generelt



36. Generelt



37. Generelt



38. Generelt



39. Generelt



40. Generelt



41. Generelt



42. Generelt



43. Generelt



44. Generelt



45. Generelt



5048853

## Leveransebetingelser

### 1. Testrapporten

Testrapporten inneholder identifikasjon av kjøretøy og kunde samt beskrivelse av testens omfang med måleresultater der det foreligger.

### 2. Bedømming-vurderingsdefinisjon

Forklaring til bokstavkodene som benyttes ved PDF rapport:

V = Normalt. Tilstand vurdert «normal» iht. kjøretøyets alder og kjørelengde

R = Reparasjon. Anbefaler utbedring iht. kontrollpunkt

O = Opplysning. Informasjon iht. kontrollpunkt og/eller kjøretøy

S = Skiftet. Kontrollpunkt inkl. komponentskifte

J = Justert. Kontrollpunkt inkl. justering

I = Ikkeutført. Kontrollpunkt ikke vurdert

### 3. Gjennomføring av test.

Test utføres på et NAF Senter hvis ikke annet er beskrevet.

### 4. Eiendomsrett

Testens resultat tilhører NAFs kunde. Kundens navn er registrert på side 1 i testrapporten, og eventuelle henvendelser i forbindelse med testen må utføres av registrert kunde. Testresultatene leveres ikke ut til andre uten samtykke fra NAFs kunde.

### 5. Demontering

NAF demonterer ikke for kontroll/vurdering, og kan dermed ikke påpeke feil som kun avdekkes ved demontering. Dersom NAF oppdager avvik der det trengs demontering for kontroll/vurdering, vil dette anmerkes i testrapporten.

### 6. Prøvekjøring, periodiske feil og fremtidige problemer

NAF anmerker kun feil og avvik som oppdages på testtidspunktet. Periodiske feil/avvik kan forekomme uten at dette avdekkes pga. manglende symptom(fremtredelse) ved testtidspunktet. Det er ikke mulig å forutse fremtidige problemer, feil eller avvik.

NAF prøvekjører bilen kun i begrenset grad.

### 7. Avlesing av elektronisk lagrede feilkoder via kjøretøyets OBD kontakt

NAF leser feilkoder på de elektroniske styresystemene som bilprodusenten har gitt tilgang til. Tilgang kan variere mellom ulike bilmerker og modeller og systemene leses med det testutstyret som benyttes av NAF. Det skilles ikke mellom permanente og periodiske feilkoder. NAF kan ikke påvise avvik i bilens oppgitte kilometerstand ved hjelp av diagnose.

### 8. NAFs ansvar

NAF har vurdert alle kontrollpunkter i den aktuelle testrapporten i henhold til NAFs definisjoner og retningslinjer. Kontrollpunkter som ikke omtales i rapporten er ikke inkludert eller vurdert.

Feil/avvik som avdekkes i etterkant av testen, kan ikke lastes NAF uten at det dokumenteres at følgende kumulative vilkår foreligger:

- feil/avvik må anses å ha foreligget ved testtidspunktet
- feil/avvik kan avdekkes etter gjeldende definisjoner og retningslinjer (innhold) av kontrollpunkt ved testtidspunktet
- feil/avvik kan avdekkes ved benyttet testutstyr i NAF ved testtidspunktet
- feil/avvik kan avdekkes ved gjeldende testforutsetninger ved testtidspunktet
- feil/avvik medfører konsekvenstap
- NAF har opptrådt uaktsomt ved testtidspunktet

### 9. Klageadgang næringsmarked

Testens resultat tilhører NAFs kunde. Kundens navn er registrert på side 1 i testrapporten. Ved eventuelle uoverensstemmelser i forbindelse med levert dokumentasjon, skal kunde ta dette opp med NAF. NAF er forretningsmessig leverandør til kunde og forholder seg kun til denne avtalepart.

Alle reklamasjoner må være NAF i hende skriftlig senest 10 dager etter at testen er utført.

### 10. Reklamasjonsansvaret til NAF

Ved uoverensstemmelse mellom tekst og bilder i testrapport og ett av disse viser riktig tilstand, er feilen ikke reklamasjonsgrunn.

NAF AS er ikke ansvarlig for feil i opplysninger som er hentet elektronisk fra 3.-part.

NAF AS kan kreve at bilen stilles til disposisjon for kontroll.

Ved reklamasjon kan NAF AS forlange å få mulighet til å reparere på eget verksted.

Hvis kjøper starter reparasjon på annet verksted uten skriftlig godkjenning fra NAF AS bortfaller retten til å kreve utgiften refundert av NAF AS.

Ved reparasjon på kjøpers verksted beregnes priser etter NAF AS sine innkjøpspriser (Meca eller tilsvarende) og selvkost på timepris. Benyttes DBS-systemet som grunnlag for delepriser benyttes importørpriser uten fraktpåslag.

Arbeidstidsettes iht. Haynes Pro med faktor 1

Diagnoserapport vedlegges der kunden har bestilt dette. Diagnoserapporten betraktes som en del av testrapporten.

Reklamasjonskravets størrelse er under alle omstendigheter oppad begrenset til prisen på testen, med mindre noe annet er særskilt avtalt.

NAF AS anbefaler at budgivere selv inspiserer objektet.

NAF SEM  
Døvleveien 23  
3170 SEM  
Telefon:  
Fax:  
E-mail:  
Website:



15. nov. 2024

Køretøj: Mercedes Sprinter 313 CDI (B906) Adria BlueTEC  
Motorkode: OM 651.955  
Produktionsår: 09-13  
Kilometerstand: 189225 (skrevet af kontrolløren)  
Registrering Nr: LS93736  
VIN: WDB90663315942613 (udlæst fra styreenhed)  
Testet: 15. nov. 2024 09:51:27

---

Fejlkode

---

**OBD** **OBD** **0 Fejl**

**Drivlinje** **CRD2 NFZ OBD** **2 Fejl**

Fejlkode: P0A0F00  
Forbrændingsmotor  
Startproces fejl.

Fejlkode: P056200  
Ledningsnetsspænding  
Spænding for lav.

**bremsesystem** **Bosch ABS/ESP 906 OBD** **2 Fejl**

Fejlkode: C0077  
Bremselys/bremselyskontakt  
Spændingsforsyning med fejl.

Fejlkode: C0110  
ABS/ESP-styreenhed  
Spændingsforsyning med fejl.

**Passiv sikkerhed** **Airbag Arcade OBD** **2 Fejl**

Fejlkode: B1006  
Airbagstyreenhed  
Spændingsforsyning lav.

Fejlkode: B1007  
Airbagstyreenhed  
Spændingsforsyning med fejl.

<b>Termostyring</b>	<b>KLA Klimaanlæg</b>	<b>1 Fejl</b>
<p>Fejlkode: DTC 9301  Servomotor for temperaturstyringspjæld  blokeret/poler ombyttet eller afbrydelse</p>		
<b>Termostyring</b>	<b>ZHE Tilskudsvarmer</b>	<b>5 Fejl</b>
<p>Fejlkode: DTC 9007  Styreenhed for tilskudsvarme  Forsyningsspænding for lav.</p> <p>Fejlkode: DTC 900D  Tilskudsvarmer  Startfejl</p> <p>Fejlkode: DTC 9017  Blæsermotor  Forkert omdrejningstal.</p> <p>Fejlkode: DTC 902C  Tilskudsvarmer  Brændstofstand for lav til at starte opvarmning.</p> <p>Fejlkode: DTC D030  Kabine, CAN-bus  CAN-netværk ustabil.</p>		
<b>Førerassistentsystem</b>	<b>MFK: Multifunktionskamera</b>	<b>ikke tilgængelig</b>
<b>Komfort</b>	<b>Kombiinstrument</b>	<b>1 Fejl</b>
<p>Fejlkode: DTC 9128  Kombiinstrument  Underspænding registreret.</p>		
<b>Komfort</b>	<b>EZS dig. OBD</b>	<b>1 Fejl</b>
<p>Fejlkode: DTC 9001  Styreenhed elektron. tændingslås  Underspænding registreret.</p>		
<b>Komfort</b>	<b>DBE OBD (fra 2013)</b>	<b>ikke tilgængelig</b>
<b>Komfort</b>	<b>OBF dig. OBD</b>	<b>ikke tilgængelig</b>
<b>Komfort</b>	<b>TSG TF906 OBD</b>	<b>2 Fejl</b>
<p>Fejlkode: DTC 9027  Rudehejskontakt foran til venstre  Taste blokeret.</p> <p>Fejlkode: DTC 9021  Dørstyreenhed førerside  Underspænding registreret.</p>		

**Komfort****PTS OBD****11 Fejl**

Fejlkode: B1235  
Sensor 9 parkeringssensor  
Funktion ukorrekt.

Fejlkode: B1235  
Sensor 9 parkeringssensor  
Funktion ukorrekt.

Fejlkode: U113D  
Parkeringshjælp-højtaler  
Funktion ukorrekt.

Fejlkode: U1101  
Visning 1 parkeringssensor-advarselsvisning bag  
Fejl i kommunikation.

Fejlkode: U112D  
Visning 2 parkeringssensor-advarselsvisning bag  
Fejl i kommunikation.

Fejlkode: U112B  
Visning 1 parkeringssensor-advarselsvisning foran  
Fejl i kommunikation.

Fejlkode: B210C  
Spændingsforsyning  
Spændingsforsyning med fejl.

Fejlkode: B210A  
Systemspænding  
Spændings-/strømforsyning lav.

Fejlkode: B2125  
Sensorspændingsforsyning  
Funktion ukorrekt.

Fejlkode: B1249  
Sensor 2 parkeringssensor  
Funktion ukorrekt.

Fejlkode: B122B  
Sensor 7 parkeringssensor  
Funktion ukorrekt.

**Komfort****AHE AAG OBD****4 Fejl**

Fejlkode: DTC 9010  
Spændingsforsyning  
Underspænding registreret.

Fejlkode: DTC 9004  
Anhænger-bremselys  
Afbrydelse/kortslutning til plus

Fejlkode: DTC 9002  
Anhængerbaglygte højre side

Afbrydelse/kortslutning til plus

Fejlkode: DTC 9000  
Anhængerbaglygte  
Afbrydelse/kortslutning til plus

<b>Komfort</b>	<b>STR OBD</b>	<b>ikke tilgængelig</b>
<b>Komfort</b>	<b>LWR Xenon A CAN OBD</b>	<b>ikke tilgængelig</b>
<b>Komfort</b>	<b>KG Nøglefri adgang</b>	<b>ikke tilgængelig</b>
<b>Komfort</b>	<b>SAM (karosseristyreenhed) OBD</b>	<b>4 Fejl</b>

Fejlkode: DTC 9093  
Karosseristyreenhed  
Underspænding registreret.

Fejlkode: DTC 9007  
Nærlys venstre side  
Afbrydelse i strømkreds .

Fejlkode: DTC 90C2  
Belysningskontakt  
Nødbelysning aktiveret.

Fejlkode: DTC 905B  
Vinduesviskermotor bagdør venstre side  
Fejl i relæaktivering.

<b>Komfort</b>	<b>DBE OBD (til 2012)</b>	<b>ikke tilgængelig</b>
<b>Komfort</b>	<b>MRM OBD</b>	<b>0 Fejl</b>
<b>Gearkasse</b>	<b>VG: Fordelergear</b>	<b>ikke tilgængelig</b>
<b>Gearkasse</b>	<b>EGS dig. OBD</b>	<b>ikke tilgængelig</b>
<b>Gearkasse</b>	<b>EWM ISO</b>	<b>ikke tilgængelig</b>
<b>Infotainmentsystem</b>	<b>Radio/navigation</b>	<b>0 Fejl</b>
<b>Infotainmentsystem</b>	<b>APS 50 OBD</b>	<b>ikke tilgængelig</b>