



5120800

NAF Bruktbiltest

Testdato
18.12.2024



Kunde

Navn	Auksjonen.no As	Kontaktperson	
Medlemsnummer	94448735	Navn	Auksjonen.no As
Adresse	Døvleveien 23	Telefon	33 30 05 40
Postnummer og -sted	3170 SEM	E-post	
Telefon	33 30 05 40		
Ekstern referanse	270413		



Kjøretøy

Bilmerke	BMW	Motorstørrelse	1995 cm ³
Modell	520d	Motoreffekt	140 kW
Type	5K	Aksler i drift	1
Registreringsnr.	FT47553	Drivstofftype	Diesel
Understellsnr.	WBA5L3108FD676532	Kjøretøygruppe	101
Km.stand.	216007	Bruktimportert	Ja
Farge	Grå	Registreringsår	2014
Karosseritype	Stasjonsvogn	Registrert første gang	14.08.2014
		Frist for neste EU kontroll	19.11.2025



Informasjon

NAF Bruktbiltest (BBT) er en uavhengig vurdering av kjøretøyets tekniske tilstand iht. definerte kontrollpunkter. De aktuelle kontrollpunktene fremkommer i testen og vurderes / bedømmes etter NAF sine definisjoner og retningslinjer som også hensyntar bilens alder og km-stand.

NAF anmerker kun feil, mangler og avvik som avdekkes på testtidspunktet. Forutsetninger for utført test er angitt på side 2 i denne rapporten. NAF demonterer ikke for kontroll. Det kan være indikasjon knyttet til tekniske forhold som krever ytterligere utredning for å kunne fastslå omfang. Det kan også være periodiske feil som ikke kan avdekkes på testtidspunktet. Se utfyllende leveransebeskrivelse side 6.

NAF Bruktbiltest er utført på oppdrag av bilforhandler. Alle henvendelser til testen og øvrige forhold til bilens tekniske tilstand må avklares mellom kjøper av bilen og bilforhandler. Testen er utstedt til.



5120800

Testresultater

Ref.Id	Repareres	Resultat	Beskrivelse
3.5	Nøkler / Utstyr	Nøkkel/er mangler	
17.13	Lys	Matte/slitte glass:	Venstre nærlys
23.1	Full systemskann	Det finnes feilkoder, se rapport	
23.2		Diagnoseavlesing ligger i testrapport	
77.6	Fjærer / fjærbein	Luftfjærer virker ikke:	Venstre bak, Høyre bak
86.11	Lakk / karosseri utvendig	Steinsprut/lakksår	Panser
87.7	Utvendig speil	Innfelling av speil virker ikke:	Venstre side

Ref.Id	Opplysning	Resultat	Beskrivelse
4.12	Service/ Dokum.	Bilen har digital servicebok, denne er ikke kontrollert av NAF	
6.17	Bremseskiver	Overflaterust eller mindre enn 50% av overflaten rustet	Begge sider bak
23.6	Full systemskann	Etter avtale med kunde er feilkode/r slettet, feilsøking må påregnes dersom feilkode dukker opp igjen	
67.27	Ekstra hjulsett	Ripe/slitasje	
81.9	Frontrute	Noe steinsprut	
90.10	Tilhengerfeste	Låsemekanisme er ikke funksjonsprøvd	

Servicehistorikk

Bilen har elektronisk servicedokumentasjon

Testforhold

Maks hastighet ved prøvekjøring	60 km/t
Utetemperatur ved prøvekjøring	4 °C
Føreforhold ved prøvekjøring	Vått
Bilen ble prøvekjørt:	Driftsvarm motor
Er bilen skitten eller nediset:	Nei
Frist for neste EU kontroll	20.11.2025



5120800

Prøvekjøring

- 1 - Kjøreegenskaper ✓
- 2 - Unormal lyd ✓

Generell informasjon

- 3 - Nøkler / Utstyr **R**
- 4 - Service/ Dokum. **O**

Bremser

- 5 - Bremsbelegg ✓
- 6 - Bremseskiver **O**
- 8 - Parkeringsbrems ✓
- 9 - Bremsvirkning ✓
- 10 - Bremsvæsknivå ✓
- 12 - Bremsørør ✓
- 13 - Bremseslanger ✓
- 14 - Bremskraftforsterker ✓
- 15 - Brems pedal ✓

Lys og signaler

- 17 - Lys **R**
- 19 - Refleks ✓
- 20 - Lyd / lyssignaler ✓
- 21 - Varsellamper ✓
- 22 - Varsellamper utvidet ✓

e-Diagnose

- 23 - Full systemskann **R**

Motor

- 27 - Motor virkemåte ✓
- 28 - Utvendig tilstand motor ✓
- 29 - Oljenivå motor ✓
- 30 - Kjølevæske ✓
- 31 - Kjølevifte ✓
- 32 - Kjølesystem ✓
- 33 - Eksosanlegg ✓
- 35 - Motorfester ✓
- 36 - Drivstofftank, rør, slange ✓

Drivverk

- 40 - Girkasse (automatisk) ✓
- 41 - Differensial ✓
- 42 - Drivaksler ✓
- 43 - Mellomaksler ✓

Elektriske anlegg

- 44 - Instrument belysning ✓
- 45 - Instrumenter ✓
- 47 - Elektrisk vindusheis ✓
- 48 - Oppvarmet bakrute ✓
- 49 - Kupevifte ✓
- 50 - Varmeapparat / klimaanlegg (AC) ✓
- 51 - Vindusvisker, spyler (foran/bak) ✓
- 52 - Lyktespyler / Visker ✓
- 53 - Sentrallås ✓
- 54 - Setevarmer ✓
- 55 - Ladespenning generator ✓
- 56 - Drivrem generator ✓
- 58 - Tilstand 12 volt batteri ✓
- 59 - Tilhengerkontakt ✓

Hjul, dekk, felg

- 65 - Dekk ✓
- 66 - Felg ✓
- 67 - Ekstra hjulsett **O**
- 68 - Hjullager ✓

Styring

- 71 - Ratt, rattaksel, ledd ✓
- 72 - Styresnekke, tannstang ✓
- 73 - Styrestag/ledd ✓
- 74 - Styreservo ✓

Hjuloppheng

- 75 - Støtdempere ✓
- 76 - Stabilisator ✓
- 77 - Fjærer / fjærbein **R**
- 78 - Opphengs- / bærearmer foraksel ✓
- 79 - Opphengs- / bærearmer bakaksel ✓
- 80 - Travers ✓



5120800

Karosseri

81 - Frontrute	O
82 - Siderute/bakrute	✓
83 - Dør-/panseråpner	✓
84 - Lås	✓
86 - Lakk / karosseri utvendig	R
87 - Utvendig speil	R
88 - Underside	✓
89 - Understellsnummer	✓
90 - Tilhengerfeste	O

Interiør

91 - Dashbord / midtkonsoll	✓
93 - Taktrekk	✓
94 - Solskjerm	✓
95 - Innvendig speil	✓
97 - Døråpning	✓
98 - Seter	✓
99 - Bilbelte	✓
101 - Bagasjeromstildekning	✓
102 - Laste-/bagasjerom	✓
103 - Interiør generelt	✓
104 - Varseltrekant	✓



5120800

Måleverdier

Ref.Id	Punkt	Fråse	Måleverdi
3.1	Nøkler / Utstyr	Antall nøkler:	1 stk
6.1	Bremseskiver		Kontrollert visuelt
9.1	Bremsevirkning	Bremsevirkning, VF	200,00
9.2		Bremsevirkning, HF	200,00
9.3		Bremsevirkning, VB	170,00
9.4		Bremsevirkning, HB	170,00
30.1	Kjølevæske	Kjølevæskens frysepunkt, frostsikker ned til minus:	40 °C
50.1	Varmeapparat / klimaanlegg (AC)	Temperatur på luft inn i klimaanlegg	18 °C
50.2		Temperatur på luft ut av klimaanlegg	8 °C
55.1	Ladespenning generator	Ladespenning med last (V)	14,50 volt
55.2		Ladespenning uten last (V)	14,50 volt
58.1	Tilstand 12 volt batteri		Ikke mulig å måle uten demontering
65.1	Dekk	Mønsterdybde VF	7,00 mm
65.2		Mønsterdybde HF	7,00 mm
65.3		Mønsterdybde VB	7,00 mm
65.4		Mønsterdybde HB	7,00 mm
65.5		Bilen er utrustet med:	Vinterdekk m/pigg
66.1	Felg	Felg montert på bilen:	Lettmetallfelg
67.1	Ekstra hjulsett	Mønsterdybde	5,50 mm
67.2		Mønsterdybde	5,50 mm
67.3		Mønsterdybde	5,00 mm
67.4		Mønsterdybde	4,00 mm
67.5		Ekstra hjulsett er utrustet med:	Sommerdekk
67.6		Felg på ekstra hjulsett:	Lettmetallfelg

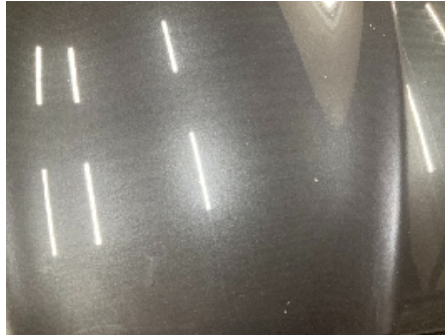
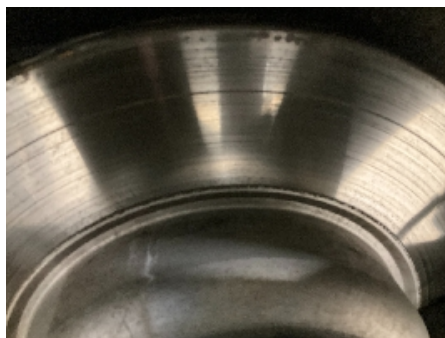
Bilder og vedlegg**1. Generelt****2. Generelt****3. Generelt****4. Generelt****5. Generelt****6. Generelt****7. Generelt****8. Generelt****9. Generelt****10. Generelt****11. Generelt****12. Generelt**



5120800



13. Generelt



14. Generelt



15. Generelt



16. Generelt



17. Generelt



18. Generelt



19. Generelt



20. Generelt



21. Generelt



22. Generelt



23. Generelt



24. Generelt



5120800



25. Generelt



5120800

Leveransebetingelser

1. Testrapporten

Testrapporten inneholder identifikasjon av kjøretøy og kunde samt beskrivelse av testens omfang med måleresultater der det foreligger.

2. Bedømming-vurderingsdefinisjon

Forklaring til bokstavkodene som benyttes ved PDF rapport:

V = Normalt. Tilstand vurdert «normal» iht. kjøretøyets alder og kjørelengde

R = Reparasjon. Anbefaler utbedring iht. kontrollpunkt

O = Opplysning. Informasjon iht. kontrollpunkt og/eller kjøretøy

S = Skiftet. Kontrollpunkt inkl. komponentskifte

J = Justert. Kontrollpunkt inkl. justering

I = Ikkeutført. Kontrollpunkt ikke vurdert

3. Gjennomføring av test.

Test utføres på et NAF Senter hvis ikke annet er beskrevet.

4. Eiendomsrett

Testens resultat tilhører NAFs kunde. Kundens navn er registrert på side 1 i testrapporten, og eventuelle henvendelser i forbindelse med testen må utføres av registrert kunde. Testresultatene leveres ikke ut til andre uten samtykke fra NAFs kunde.

5. Demontering

NAF demonterer ikke for kontroll/vurdering, og kan dermed ikke påpeke feil som kun avdekkes ved demontering. Dersom NAF oppdager avvik der det trengs demontering for kontroll/vurdering, vil dette anmerkes i testrapporten.

6. Prøvekjøring, periodiske feil og fremtidige problemer

NAF anmerker kun feil og avvik som oppdages på testtidspunktet. Periodiske feil/avvik kan forekomme uten at dette avdekkes pga. manglende symptom(fremtredelse) ved testtidspunktet. Det er ikke mulig å forutse fremtidige problemer, feil eller avvik.

NAF prøvekjører bilen kun i begrenset grad.

7. Avlesing av elektronisk lagrede feilkoder via kjøretøyets OBD kontakt

NAF leser feilkoder på de elektroniske styresystemene som bilprodusenten har gitt tilgang til. Tilgang kan variere mellom ulike bilmerker og modeller og systemene leses med det testutstyret som benyttes av NAF. Det skilles ikke mellom permanente og periodiske feilkoder. NAF kan ikke påvise avvik i bilens oppgitte kilometerstand ved hjelp av diagnose.

8. NAFs ansvar

NAF har vurdert alle kontrollpunkter i den aktuelle testrapporten i henhold til NAFs definisjoner og retningslinjer. Kontrollpunkter som ikke omtales i rapporten er ikke inkludert eller vurdert.

Feil/avvik som avdekkes i etterkant av testen, kan ikke lastes NAF uten at det dokumenteres at følgende kumulative vilkår foreligger:

- feil/avvik må anses å ha foreligget ved testtidspunktet
- feil/avvik kan avdekkes etter gjeldende definisjoner og retningslinjer (innhold) av kontrollpunkt ved testtidspunktet
- feil/avvik kan avdekkes ved benyttet testutstyr i NAF ved testtidspunktet
- feil/avvik kan avdekkes ved gjeldende testforutsetninger ved testtidspunktet
- feil/avvik medfører konsekvenstap
- NAF har opptrådt uaktsomt ved testtidspunktet

9. Klageadgang næringsmarked

Testens resultat tilhører NAFs kunde. Kundens navn er registrert på side 1 i testrapporten. Ved eventuelle uoverensstemmelser i forbindelse med levert dokumentasjon, skal kunde ta dette opp med NAF. NAF er forretningsmessig leverandør til kunde og forholder seg kun til denne avtalepart.

Alle reklamasjoner må være NAF i hende skriftlig senest 10 dager etter at testen er utført.

10. Reklamasjonsansvaret til NAF

Ved uoverensstemmelse mellom tekst og bilder i testrapport og ett av disse viser riktig tilstand, er feilen ikke reklamasjonsgrunn.

NAF AS er ikke ansvarlig for feil i opplysninger som er hentet elektronisk fra 3.-part.

NAF AS kan kreve at bilen stilles til disposisjon for kontroll.

Ved reklamasjon kan NAF AS forlange å få mulighet til å reparere på eget verksted.

Hvis kjøper starter reparasjon på annet verksted uten skriftlig godkjenning fra NAF AS bortfaller retten til å kreve utgiften refundert av NAF AS.

Ved reparasjon på kjøpers verksted beregnes priser etter NAF AS sine innkjøpspriser (Meca eller tilsvarende) og selvkost på timepris. Benyttes DBS-systemet som grunnlag for delepriser benyttes importørpriser uten fraktpåslag.

Arbeidstidsettes iht. Haynes Pro med faktor 1

Diagnoserapport vedlegges der kunden har bestilt dette. Diagnoserapporten betraktes som en del av testrapporten.

Reklamasjonskravets størrelse er under alle omstendigheter oppad begrenset til prisen på testen, med mindre noe annet er særskilt avtalt.

NAF AS anbefaler at budgivere selv inspiserer objektet.

NAF SEM
Døvleveien 23
3170 SEM
Telefon:
Fax:
E-mail:
Website:



18. des. 2024

Køretøj: BMW 520d F11 Touring
Motorkode: B47 D20 A
Produktionsår: 14-17
Kilometerstand: 216007 (skrevet af kontrolløren)
Registrering Nr: FT47553
VIN: WBA5L3108FD676532 (udlæst fra styreenhed)
Testet: 18. des. 2024 11:15:57

Fejlkode

Drivlinje	DDE Motorstyreenhed	1 Fejl
Fejlkode: DTC 244800 Partikelfilter Maks. distance for partikelfilter snart nået.		
Drivlinje	EKPS Brændstofpumpestyreenhed	0 Fejl
Drivlinje	SCR Udstødningsefterbehandling	ikke tilgængelig
bremsesystem	DSC Elektronisk stabilitetsprogram	0 Fejl
bremsesystem	EMF Parkeringsbremsestyreenhed	0 Fejl
Passiv sikkerhed	ACSM Airbagstyreenhed	1 Fejl
Fejlkode: DTC 930BB9 Fejlkode Fejlkode ikke defineret af producenten.		
Passiv sikkerhed	REMALI Reversibel selestramme i venstre side	0 Fejl
Passiv sikkerhed	REMARE Reversibel selestrammer i højre side	0 Fejl
Passiv sikkerhed	CBX-eCall nødkaldsmodul	0 Fejl
Termostyring	IHKA Fuldautomatisk klimaanlæg	0 Fejl

Termostyring	FKA Klimastyreenhed bagved	ikke tilgængelig
Førerassistentsystem	PDC parkeringshjælp	0 Fejl
Førerassistentsystem	TR SVC 360-graders kamera	ikke tilgængelig
Førerassistentsystem	FLA Fjernlysstyreenhed	ikke tilgængelig
Førerassistentsystem	ACC Fjernområderadar	ikke tilgængelig
Førerassistentsystem	SWW sporskifteadvarsel	ikke tilgængelig
Førerassistentsystem	ASD Styreenhed til aktuator for motorslydsforstærker	ikke tilgængelig
Førerassistentsystem	PMA Parkeringshjælp	ikke tilgængelig
Førerassistentsystem	GZAL Ekstra forlygte i venstre side	ikke tilgængelig
Førerassistentsystem	GZAR Ekstra forlygte i højre side	ikke tilgængelig
Førerassistentsystem	NVE Natsynskamera	ikke tilgængelig
Førerassistentsystem	KAFAS Frontkamerastyreenhed	1 Fejl

Fejlkode: DTC 800AC5
 Kamera førerassistentsystem
 Fejl i opvarmningsudgang.

Komfort	KOMBI Kombiinstrument	0 Fejl
Komfort	HUD Head-up-display	ikke tilgængelig
Komfort	CID Infotainmentdisplay	ikke tilgængelig
Komfort	ZGM Central gateway-styreenhed	1 Fejl

Fejlkode: DTC 801C15
 Fejlkode
 Fejlkode ikke defineret af producenten.

Komfort	ICM ABS/ESP-styreenhed	1 Fejl
----------------	-------------------------------	---------------

Fejlkode: DTC 48279B
 ABS/ESP styreenhed
 Underspænding konstateret i systemet.

Komfort	FRM Karosseristyreenhed foran	0 Fejl
----------------	--------------------------------------	---------------

Komfort	FZD Skydetagsstyreenhed	2 Fejl
----------------	--------------------------------	---------------

Fejlkode: DTC 801A3A
 Ignorer fejlkode
 Fejlkode ikke defineret af bilfabrikanten.

Fejlkode: DTC 801A4A
 Hella Gutmann Solutions GmbH

Kabinebeskyttelses- og hældningsvinkelsensor
Funktion deaktiveret.

Komfort	JBE Karosseristyrenehed	0 Fejl
Komfort	SZL Ratstammekontakt	0 Fejl
Komfort	CON Infotainmentbetjeningsenhed	0 Fejl
Komfort	LHML Forlygtestyrenehed i venstre side	ikke tilgængelig
Komfort	LHMR Forlygtestyrenehed i højre side	ikke tilgængelig
Komfort	STML Forlygtestyrenehed i venstre side	ikke tilgængelig
Komfort	STMR Forlygtestyrenehed i højre side	ikke tilgængelig
Komfort	SMFA Sædestyrenehed fører	3 Fejl

Fejlkode: DTC 8029A6
Temperaturføler sædefladevarmeelement
Funktion ukorrekt.

Fejlkode: DTC 8029D4
Sædestyrenehed, forsæde, førerside
Underspænding registreret.

Fejlkode: DTC 802A1E
Sædeindstilling
Funktion frakoblet på grund af motorstart.

Komfort	SMBF Sædestyrenehed passager	1 Fejl
----------------	-------------------------------------	---------------

Fejlkode: DTC 802C1E
Sædeindstilling
Funktion frakoblet på grund af motorstart.

Komfort	AHM Anhængerstyrenehed	0 Fejl
Komfort	HKL bagklapmodul	0 Fejl
Gearkasse	EGS Gearkassestyrenehed	0 Fejl
Gearkasse	GWS Styrenehed til gearvælgerkontakt	1 Fejl

Fejlkode: DTC 802680
Funktionsvisning
Funktion ukorrekt.

Tyverisikring	CAS Startspærrestyrenehed	1 Fejl
----------------------	----------------------------------	---------------

Fejlkode: DTC 9308B0
Batterispænding
Spænding for lav.

Tyverisikring	SINE Tyverialarm	ikke tilgængelig
Undervogn	EHC Niveaureguleringsstyreenhed	0 Fejl
Undervogn	VDM Styreenhed til dæmpningsregulering	0 Fejl
Undervogn	EDCSVR Dæmpermodul HF	0 Fejl
Undervogn	EDCSVL Dæmpermodul VF	0 Fejl
Undervogn	EDCSHR Dæmpermodul HB	0 Fejl
Undervogn	EDCSHL Dæmpermodul VB	0 Fejl
Styretøj	SVT Servostyringsstyreenhed	ikke tilgængelig
Styretøj	EPS Servostyringsstyreenhed til elektrisk servostyring	0 Fejl
Styretøj	AL Servostyringsstyreenhed	ikke tilgængelig
Styretøj	HSR Styreenhed for aktiv bagaksel	ikke tilgængelig
Infotainmentsystem	CIC Infotainmentstyreenhed	0 Fejl
Infotainmentsystem	CBX-Media Multimedia-grænseflade	ikke tilgængelig
Infotainmentsystem	AMP Audioforstærker	ikke tilgængelig
Infotainmentsystem	TBX Infotainment-betjeningsenhed	0 Fejl
Infotainmentsystem	DVDC DVD-skifter	ikke tilgængelig
Dæktryksovervågning	RDC Dæktryksstyreenhed	0 Fejl