

PEUGEOT 308 131 HK MANUELL 2WD

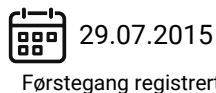
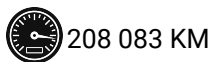
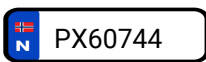

CHASSISNR: VF3LPHNYHFS018174

BRUKTIMPORT: Nei

KJØRETØY: Personbil

FRIST FOR PKK: 10.02.2025

Testen er en uavhengig vurdering av kjøretøyets tekniske tilstand med det utstyret som er i bilen på testtidspunktet og kontrolleres iht. definerte kontrollpunkter for bilen.

Vurderingene gjøres ut ifra bilens alder og kilometerstand. Evt. feil fremkommer under Anmerkninger. Viking anmerker kun feil og mangler som avdekkes på testtidspunktet. Punkter som ikke er angitt i testen er ikke kontrollert.



OPPSUMMERT STATUS PÅ KJØRETØY

✔ Kontrollert 🔍 Anmerkninger se neste side

IDENTITET ✔

ASSISTENTSYSTEMER OG DIAGNOSE 🔍

EKSTERIØR 🔍

LYS 🔍

MOTOR 🔍

HJULOPPHENG/STYRING ✔

BREMSER 🔍

GIR OG DRIVLINJE ✔

INTERIØR 🔍

OPPLYSNINGER/KLARGJØRING ✔

PUNKT	BESKRIVELSE	PLASSERING	
Assistentsystemer og diagnose			
1.1	Systemfunksjoner	Dekktrykkvarsler lyser.	
1.2	Diagnose	Oppnår ikke kontakt med bilen/feilet.	
Eksteriør			
2.1	Panser	Steinsprut.	
2.2	Dører -	P-bulk.	venstre foran
2.3	Dører -	Rust/korrosjon.	venstre foran
2.4	Dører -	Bulk med lakkskade.	høyre bak
2.5	Dører -	Rust/korrosjon.	høyre foran
2.6	Dører -	P-bulk.	høyre foran
2.7	Skjermer -	Bulk.	venstre bak
2.8	Skjermer -	Bulk.	høyre bak
2.9	Speil -	Blinklys sprukket/krakelert .	høyre
2.1 0	Dekk/Felger -	Skade på felg. vinter felger	alle
2.1 1	Dekk/Felger -	Skade på felg. sommer felger	alle
2.1 2	Døråpning -	Rust.	begge foran
2.1 3	Støtfanger -	Ripe(r) ned til grunning.	foran
2.1 4	Støtfanger -	Ripe(r) ned til grunning. riper ned til grunning og bulk	bak
2.1 5	Frontvindu	Steinsprut med sprekk i synsfelt.	
2.1 6	Kanal -	Korrosjon/rust.	venstre
2.1 7	Kanal -	Bulk med lakkskade. bulk med lakkskade og rust	høyre
Lys			
3.1	Lys bak -	Krakelering i plast.	begge bak
Motor			
4.1	Eksosanlegg	Skadet.	
4.2	Service	Service etter bilens intervall ikke fulgt.	
4.3	Service	Varsler service.	
Bremser			
5.1	Skiver -	Slitte/stor slitekant.	alle
Interiør			
6.1	Bagasjeromskjuler	Mangler.	
6.2	Multimedia	Knekt antennepisk.	



1.1 Dekktrykkvarsler lyser



2.1 Steinsprut

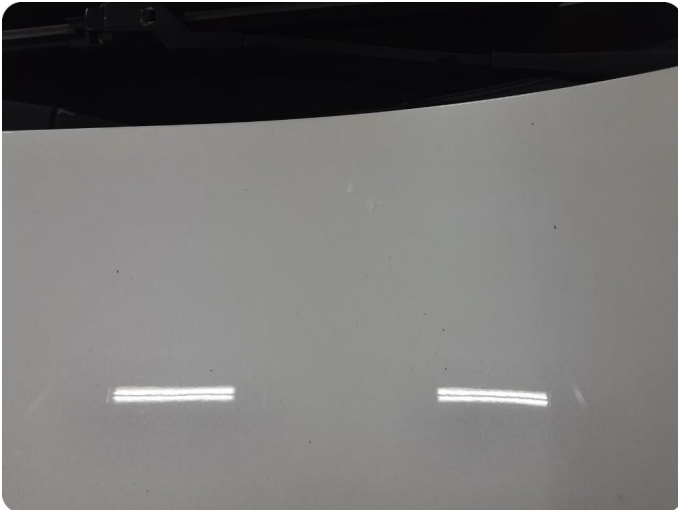

2.1 Steinsprut



2.1 Steinsprut



2.2 P-bulk



2.3 Rust/korrosjon



2.4 Bulk med lakkskade



2.5 Rust/korrosjon



2.6 P-bulk



2.7 Bulk



2.8 Bulk

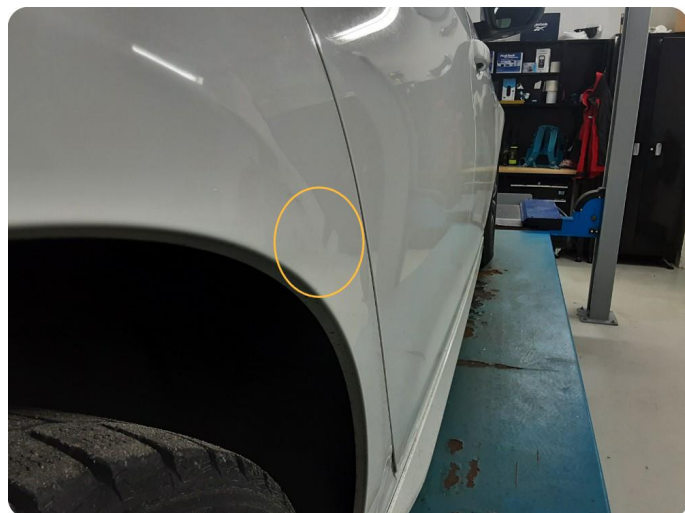

2.8 Bulk



2.9 Blinklys sprukket/krakelert



2.10 Skade på felg Vinter felger

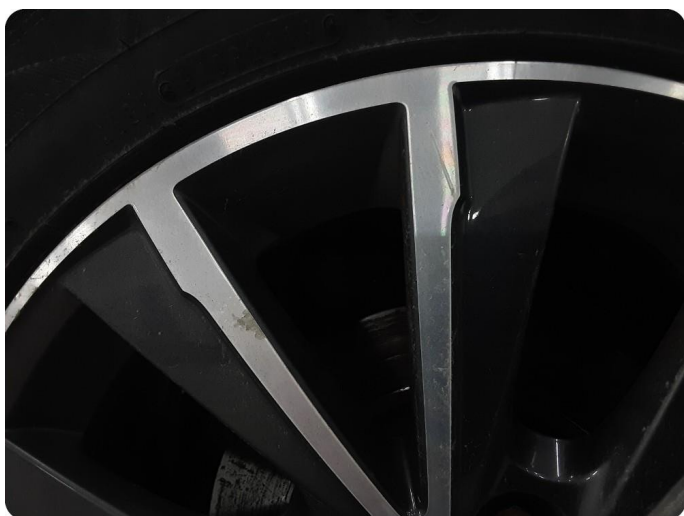

2.10 Skade på felg Vinter felger



2.10 Skade på felg Vinter felger



2.10 Skade på felg Vinter felger



2.11 Skade på felg Sommer felger



2.11 Skade på felg Sommer felger



2.11 Skade på felg Sommer felger



2.11 Skade på felg Sommer felger



2.12 Rust



2.12 Rust



2.13 Ripe(r) ned til grunning

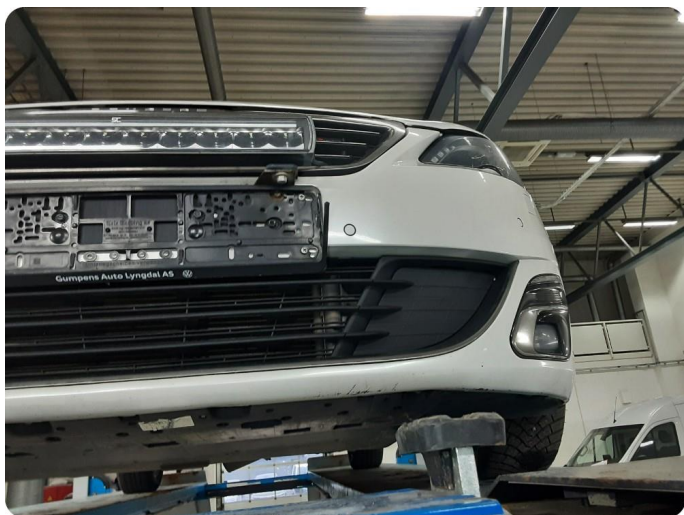

2.13 Ripe(r) ned til grunning



2.13 Ripe(r) ned til grunning



2.14 Ripe(r) ned til grunning Riper ned til grunning og bulk



2.14 Ripe(r) ned til grunning Riper ned til grunning og bulk

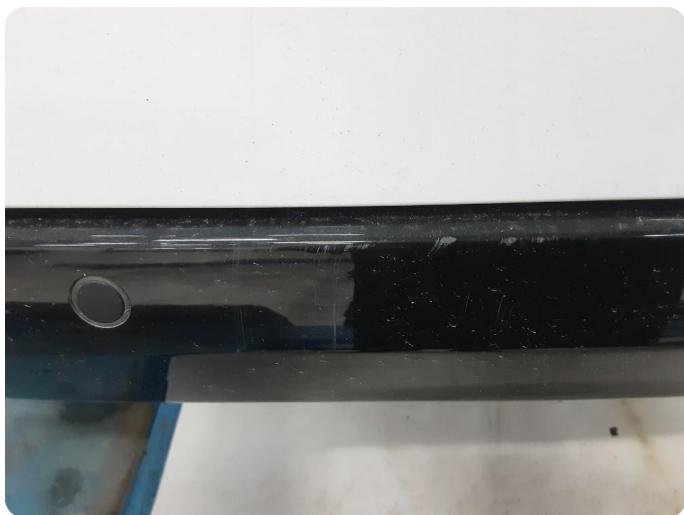

2.14 Ripe(r) ned til grunning Riper ned til grunning og bulk



2.14 Ripe(r) ned til grunning Riper ned til grunning og bulk



2.14 Ripe(r) ned til grunning Riper ned til grunning og bulk

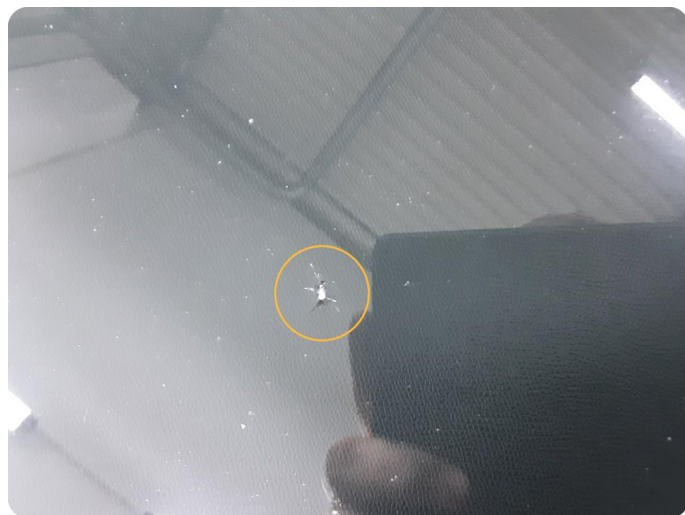

2.15 Steinsprut med sprekk i synsfelt



2.16 Korrosjon/rust



2.16 Korrosjon/rust



2.16 Korrosjon/rust



2.17 Bulk med lakkskade Bulk med lakkskade og rust



2.17 Bulk med lakkskade Bulk med lakkskade og rust



2.17 Bulk med lakkskade Bulk med lakkskade og rust



3.1 Krakelering i plast



3.1 Krakelering i plast



4.1 Skadet



4.1 Skadet



4.1 Skadet

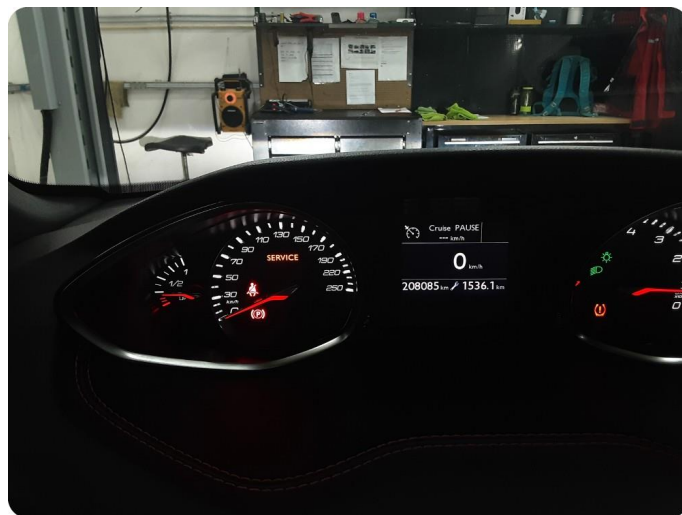

4.3 Varsler service



5.1 Slitte/stor slitekant



5.1 Slitte/stor slitekant



5.1 Slitte/stor slitekant



5.1 Slitte/stor slitekant



6.2 Knekt antennepisk



KJØRETØYDATA

ANTALL NØKLER	2	ANTALL LADEKABLER	
----------------------	---	--------------------------	--

PRØVEKJØRING

PRØVEKJØRT	HASTIGHET	KJØREFORHOLD
Ja	50	Vått

DEKK OG BREMSER

PRODUKSJONSDATO SOMMERDEKK		PRODUKSJONSDATO VINTERDEKK	
-----------------------------------	--	-----------------------------------	--

	VENSTRE FORAN	HØYRE FORAN	VENSTRE BAK	HØYRE BAK
Mønsterdybde sommerdekk	4,3	6,2	4,1	5,8
Mønsterdybde vinterdekk	6,4	6,7	3,4	3,1
Bremseskiver (mm)	23	23	10	10

SERVICEINFORMASJON

KOMPLETT HISTORIKK	ELEKTRONISK SERVICEHEFTE
Nei	Nei
SISTE SERVICEDATO	KILOMETERSTAND
13.03.2023	155825
SERVICER UTFØRT	KILOMETERSTAND
30.06.2016	19127
07.07.2017	37611
06.07.2018	49200
07.05.2019	74548
06.11.2019	100950
03.12.2020	127385
13.03.2023	155825

REGISTERREIM

SKIFTET ?
Ja
DATO SISTE REGISTERREIM BYTTE
03.12.2020
KILOMETERSTAND
127385

ROLLO / BAGASJEROMSSKJULER

ROLLO / BAGASJEROMSSKJULER
Nei

Identitet	Motor	Interiør
Kjennemerke	Avgass	Dashbord
Understellsnummer	Batteri(er)	Instrumenter og brytere
Dokumentasjon utstyr/godkjenning	Tenningsanlegg	Midtkonsoll/midtarmlene
Nøkler	Drivstoffanlegg/-ledninger	Dørtrekk
Assistentsystemer og diagnose	Dynamo/lading	Seter
Kamera	Eksosanlegg	Taktrekk
Sensor	Elektroniske styresystemer	Tepper/bekledning
Systemfunksjoner	Kjølesystem/vannpumpe	Bagasjeromskjuler
Diagnose	Lekkasjer	Vindusheiser
Prøvekjøring	Motorfester/-demper	Bilbelte
Eksteriør	Oljenivå/røykutvikling	Varme/AC/Klima
Lakk	Service	Signalhorn/Lydsignal
Antirustbehandling	Startmotor	Multimedia
Under bil	Trekraft	Multifunksjonsratt
Panser	Turbo	Ratt
Dører	Ladeluftkjøler	Deksel
Bakluke	Kompressor	Opplysninger/klargjøring
Låser/tyverisikring	Motor	Opplysninger
Skjerm	Hjuloppheng/styring	Interiør
Speil	Retningsstabilitet/selvoppretting	Øvrig utstyr/klargjøring
Korrosjon	Ratt/styringsmekanisme	Annet
Vinduspussere/-spyler	Hjullager	
Verktøy/nødutstyr	Fjærer/støtdemper	
Dekk/Felger	Ledd	
Hjulmuttere/-bolter	Stabilisatorer/stag	
Døråpning	Forstilling	
Terskler/innlastningssone	Bakstilling	
Støtfanger	Bremser	
Grill	Bremsefunksjon	
Tak	Parkeringsbrems	
Frontvindu	Bremsekraftforsterker	
Vinduer	Bremsevæske	
Kanal	Lekkasjer	
Stolpe	Rør/slanger	
Alle flater	Skiver	
Ladeluke/tanklokk	Bremseskjold	
Lys	Gir og drivlinje	
Lys foran	Girkasse	
Lys bak	Differensial	
Markeringslys	Clutch/kobling/svinghjul	
Retningslys	Aksler	
Nødsignallys	Fordelingskasse	
Parkeringslys		
Refleks		
Andre lys		

Det tas forbehold om avvik på utstyr avhengig av biltype, årsmodell. Listen er å betrakte som en brutto liste

1. Rapporten

Rapporten inneholder identifikasjon av kjøretøy, samt beskrivelse av testens omfang med måleresultater der det foreligger.

2. Bedømming

Punktene som bilen er testet etter fremkommer i testen. Punktene er dynamiske og tilpasset bilens motor og drivlinje.

Anmerkninger kommer frem under Anmerkninger med forklaring av feil eller mangelens omfang med Bildedokumentasjon der det er mulig.

Inneholder testen prissetting av påkost gjøres dette ut ifra Viking sine prislister og oppslagsverk mot dele kataloger justert for snittet i bilbransjen. Prisene kan avvike fra merkeforhandler.

3. Eiendomsrett

Testens resultat tilhører Vikings kunde. Testresultatene leveres ikke ut til andre uten samtykke fra Vikings kunde.

4. Demontering

Viking demonterer ikke for kontroll/vurdering, og kan dermed ikke påpeke feil som kun avdekkes ved demontering.

5. Prøvekjøring, periodiske feil og fremtidige problemer

Viking anmerker kun feil og avvik som oppdages på testtidspunktet. Testen er å anse som et «øyeblikksbilde» av bilen. Periodiske feil/avvik/oljeforbruk kan forekomme uten at dette kan avdekkes pga. manglende symptom (fremtredelse) på testtidspunktet. Det er ikke mulig å forutse framtidige problemer, feil eller avvik.

Testen er ikke å anse som en PKK kontroll, og det kan være avvik i bedømming der det er rom for skjønnsmessig vurdering. Det opplyses kun når frist for neste PKK kontroll er, ikke om det foreligger mangler ved en tidligere PKK kontroll.

Viking prøvekjører bilen i begrenset grad, kort tur i nærområdet til teststasjonen og er avhengig av kjøreforhold og bilens tekniske tilstand. Tekniske installasjoner som kreves spesielle kjøreforhold for å kontrollere funksjoner som 4x4 ol. blir kun testet dersom kjøreforholdene gjør det mulig å teste funksjon på testtidspunktet.

6. Avlesing av diagnose

Viking leser av feilmeldinger som bilens produsent har gitt tilgang til og som er tilgjengelig på testtidspunktet.

Avlesning av diagnose leses med gjeldende test utstyr som benyttes av Viking. Punktene som fremkommer under Utlesning av feilkoder. Ved usikkerhet rundt punktene anbefaler Viking en videre utredning. Viking Kontroll kan ikke påvise avvik i bilens oppgitte kilometerstand ved hjelp av diagnose.

7. Driftsbatterier på el- og hybridbiler vil kun bil visuelt kontrollert

Per i dag finnes det ikke gode nok måleinstrumenter som kan dokumentere den eksakte kapasiteten på batteriet. Viking kan ikke garantere at kapasiteten på testtidspunktet stemmer overens med produsentens oppgitte data.

8. Vikings ansvar

Viking har vurdert alle kontrollpunkter etterrettelig og etter beste skjønn. Kontrollpunkter som ikke omtales i rapporten er ikke en del av vurderingen.

☒ Evt. feil/avvik som avdekkes i etterkant av kontrollen kan kun lastes Viking dersom dette skyldes uaktsomhet ved utførelse av kontrollen.

☒ Ved ansvar for Viking skal erstatningssummen dog aldri overskride kontraktssummen. Med kontraktssummen menes her priser for den enkelte test.

Dersom det skulle være uoverensstemmelser i forbindelse med leveransen, kan kunde ta dette opp med Viking. Eventuelle reklamasjoner må være Viking i hende senest 10 dager etter at testen er utført. Viking forbeholder seg retten til å kontrollere punktet det reklameres på før videre saksbehandling.