



5065427

NAF Bruktbiltest

Testdato
22.11.2024

Kunde

Navn	Auksjonen.no Co/Santander	Kontaktperson	
Medlemsnummer	95140190	Navn	Auksjonen.no Co/Santander
Adresse	Døvleveien 23	Telefon	33300540
Postnummer og -sted	3170 SEM	E-post	
Telefon	33300540		
Ekstern referanse	448392		



Kjøretøy

Bilmerke	Ford	Motorstørrelse	1995 cm ³
Modell	Transit	Motoreffekt	96 kW
Type	FCC	Aksler i drift	1
Registreringsnr.	KT96699	Drivstofftype	Diesel
Understellsnr.	WF0YXXTTGYHD37071	Kjøretøygruppe	315
Km.stand.	133527	Bruktimportert	Nei
Farge	Hvit	Registreringsår	2018
Karosseritype	Integrert førerhus	Registrert første gang	19.06.2018



Informasjon

NAF Bruktbiltest (BBT) er en uavhengig vurdering av kjøretøyets tekniske tilstand iht. definerte kontrollpunkter. De aktuelle kontrollpunktene fremkommer i testen og vurderes / bedømmes etter NAF sine definisjoner og retningslinjer som også hensyntar bilens alder og km-stand.

NAF anmerker kun feil, mangler og avvik som avdekkes på testtidspunktet. Forutsetninger for utført test er angitt på side 2 i denne rapporten. NAF demonterer ikke for kontroll. Det kan være indikasjon knyttet til tekniske forhold som krever ytterligere utredning for å kunne fastslå omfang. Det kan også være periodiske feil som ikke kan avdekkes på testtidspunktet. Se utfyllende leveransebeskrivelse side 6.

NAF Bruktbiltest er utført på oppdrag av bilforhandler. Alle henvendelser til testen og øvrige forhold til bilens tekniske tilstand må avklares mellom kjøper av bilen og bilforhandler testen er utstedt til.



5065427

Testresultater

Ref.Id	Repareres	Resultat	Beskrivelse
4.4	Service/ Dokum.	Det er ikke avmerket noen servicer i serviceheftet	
4.8		Frist for EU kontroll er overskredet	
5.1	Bremsebelegg	Ujevnt slitt bremsebelegg. Anbefaler nærmere kontroll	Høyre bak, Venstre bak
5.4		Løst bremsebelegg:	Høyre bak
6.10	Bremseskiver	Rust på bremseskive:	Venstre bak, Høyre bak
9.7	Bremsevirkning	Bremsene ligger på:	Høyre bak, Venstre bak
21.13	Varsellamper	Varsellampe for lading lyser	
23.1	Full systemskann	Det finnes feilkoder, se rapport	
37.3	Registerreim	Det foreligger ingen dokumentasjon på bytte av registerreim iht oppgitt intervall. Nærmere undersøkelse/kontroll anbefales	
44.3	Instrument belysning	* Elektrisk feil, virker sporadisk.	
45.17	Instrumenter	* Elektrisk feil, virker sporadisk.	
47.5	Elektrisk vindusheis	* Elektrisk feil, virker sporadisk.	
50.5	Varmeapparat / klimaanlegg (AC)	Svak kjølevirkning	
55.4	Ladespenning generator	For lav ladespenning	
83.14	Dør-/panseråpner	Feil med utvendig åpner:	Panser
83.15		* Treg å åpne venstre bakluke dør.	
86.3	Lakk / karosseri utvendig	Skadet:	Høyre sidekanal
86.5		Pyntelist løs, skadet eller mangler:	Venstre fordør, Støtfanger bak
86.8		Rustangrep:	Venstre bakskjerm
86.11		Steinsprut/lakksår	Panser, Venstre sidekanal
86.13		Lakkslipp/flassing	Venstre fordør, Bakluke, Høyre bakskjerm
88.3	Underside	Skade / deformasjon på vognbunn:	Bakre del av høyre sidekanal

Ref.Id	Opplysning	Resultat	Beskrivelse
6.16	Bremseskiver	Overflaterust eller mindre enn 25% av overflaten rustet	Begge sider foran
10.3	Bremsevæsknivå	Bremsevæskebeholder ikke tilgjengelig for kontroll	
23.6	Full systemskann	Etter avtale med kunde er feilkode/r slettet, feilsøking må påregnes dersom feilkode dukker opp igjen	
28.11	Utvendig tilstand motor	* Feil på panserlås, motorrom er ikke kontrollert.	



5065427

Ref.Id	Opplysning	Resultat	Beskrivelse
60.7	Tilleggsvarmer / parkeringsvarmer	Ikke funksjonsprøvd	
81.9	Frontrute	Noe steinsprut	
86.17	Lakk / karosseri utvendig	Diverse småbulker/lakkriper	
86.26		Diverse lakkrust	
86.34		* Diverse steinsprut/lakksår. Diverse små lakklærer.	
102.9	Laste-/bagasjerom	* Forventet bruksslitasje.	

Ikke utførte

Punkt	Årsak
Kjøreegenskaper	Bilen er ikke prøvekjørt
Oljenivå motor	Skader/avvik som forhindrer vurdering
Radio / Multimedia	Skader/avvik som forhindrer vurdering

Servicehistorikk

Det er ikke avmerket noen servicer i servicehefte

Testforhold

Er bilen skitten eller nediset:	Nei
Frist for neste EU kontroll	30.09.2024
Ikke prøvekjørt pga:	Alvorlig feil



5065427

Prøvekjøring

1 - Kjøreegenskaper |

Generell informasjon

3 - Nøkler / Utstyr ✓

4 - Service/ Dokum. R

Bremser

5 - Bremsbelegg R

6 - Bremseskiver R

8 - Parkeringsbrems ✓

9 - Bremsvirkning R

10 - Bremsvæskeniå O

12 - Bremsørør ✓

13 - Bremseslanger ✓

14 - Bremskraftforsterker ✓

15 - Brems pedal ✓

Lys og signaler

17 - Lys ✓

19 - Refleks ✓

20 - Lyd / lyssignaler ✓

21 - Varsellamper R

22 - Varsellamper utvidet ✓

e-Diagnose

23 - Full systemskann R

Motor

27 - Motor virkemåte ✓

28 - Utvendig tilstand motor O

29 - Oljenivå motor |

30 - Kjølevæske ✓

32 - Kjølesystem ✓

33 - Eksosanlegg ✓

35 - Motorfester ✓

36 - Drivstofftank, rør, slange ✓

37 - Registerreim R

Drivverk

40 - Girkasse (automatisk) ✓

42 - Drivaksler ✓

Elektriske anlegg

44 - Instrument belysning R

45 - Instrumenter R

46 - Radio / Multimedia |

47 - Elektrisk vindusheis R

48 - Oppvarmet bakrute ✓

49 - Kupevifte ✓

50 - Varmeapparat / klimaanlegg (AC) R

51 - Vindusvisker, spyler (foran/bak) ✓

53 - Sentrallås ✓

54 - Setevarmer ✓

55 - Ladespenning generator R

59 - Tilhengerkontakt ✓

60 - Tilleggsvarmer / parkeringsvarmer O

Hjul, dekk, felg

65 - Dekk ✓

66 - Felg ✓

Hjul, dekk, felg

67 - Ekstra hjulsett ✓

68 - Hjullager ✓

69 - Reservehjul / dekkreparasjonssett ✓

Styring

71 - Ratt, rattaksel, ledd ✓

72 - Styresnekke, tannstang ✓

73 - Styrestag/ledd ✓

74 - Styreservo ✓

Hjuloppheng

75 - Støtdempere ✓

76 - Stabilisator ✓

77 - Fjærer / fjærbein ✓

78 - Opphengs- / bærearmer foraksel ✓

79 - Opphengs- / bærearmer bakaksel ✓

80 - Travers ✓



5065427

Karosseri

81 - Frontrute	O
82 - Siderute/bakrute	✓
83 - Dør-/panseråpner	R
84 - Lås	✓
86 - Lakk / karosseri utvendig	R
87 - Utvendig speil	✓
88 - Underside	R
89 - Understellsnummer	✓
90 - Tilhengerfeste	✓

Interiør

91 - Dashbord / midtkonsoll	✓
92 - Luftdyse kupé	✓
93 - Taktrekk	✓
94 - Solskjerm	✓
95 - Innvendig speil	✓
96 - Dørtrekk	✓
97 - Døråpning	✓
98 - Seter	✓
99 - Bilbelte	✓
100 - Gulvmatter/-teppe	✓
102 - Laste-/bagasjerom	O
103 - Interiør generelt	✓
104 - Varseltrekant	✓



5065427

Måleverdier

Ref.Id	Punkt	Fråse	Måleverdi
3.1	Nøkler / Utstyr	Antall nøkler:	2 stk
6.1	Bremseskiver		Kontrollert visuelt
9.1	Bremsevirkning		Kontrollert visuelt
30.1	Kjølevæske		Ikke målt pga. skader/avvik som forhindrer måling
37.1	Registerreim	Bilfabrikanten anbefaler under normale forhold skifte ved km:	160000
37.2		eller ved, måneder:	72
50.1	Varmeapparat / klimaanlegg (AC)	Temperatur på luft inn i klimaanlegg	20 °C
50.2		Temperatur på luft ut av klimaanlegg	10 °C
55.1	Ladespenning generator	Ladespenning med last (V)	11,40 volt
55.2		Ladespenning uten last (V)	12,00 volt
65.1	Dekk	Mønsterdybde VF	10,00 mm
65.2		Mønsterdybde HF	10,00 mm
65.3		Mønsterdybde VB	8,00 mm
65.4		Mønsterdybde HB	8,00 mm
65.5		Bilen er utrustet med:	Vinterdekk m/pigg
66.1	Felg	Felg montert på bilen:	Lettmetallfelg
67.1	Ekstra hjulsett	Mønsterdybde	4,00 mm
67.2		Mønsterdybde	4,00 mm
67.3		Mønsterdybde	4,50 mm
67.4		Mønsterdybde	5,00 mm
67.5		Ekstra hjulsett er utrustet med:	Sommerdekk
67.6		Felg på ekstra hjulsett:	Lettmetallfelg

Bilder og vedlegg



1. Generelt



2. Generelt



3. Generelt



4. Generelt



5. Generelt



6. Generelt



7. Generelt



8. Generelt



9. Generelt



10. Generelt



11. Generelt



12. Generelt



5065427



13. Generelt



14. Generelt



15. Generelt



16. Generelt



17. Generelt



18. Generelt



19. Generelt



20. Generelt



21. Generelt



22. Generelt



23. Generelt

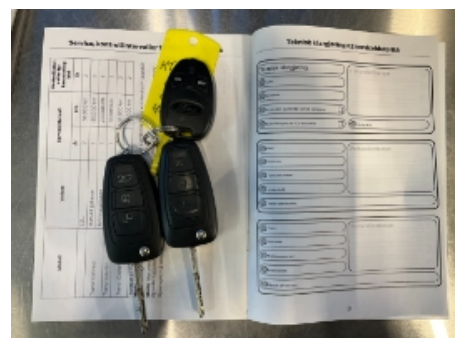

24. Generelt



25. Generelt



26. Generelt



27. Generelt



28. Generelt



29. Generelt



30. Generelt



31. Generelt



32. Generelt



33. Generelt



34. Generelt



35. Generelt



36. Generelt



37. Generelt



38. Generelt



39. Generelt



40. Generelt



41. Generelt



42. Generelt



43. Generelt



44. Generelt



45. Generelt



46. Generelt



47. Generelt



48. Generelt



5065427



49. Generelt



50. Generelt



51. Generelt



52. Generelt



53. Generelt



54. Generelt



55. Generelt



56. Generelt



57. Generelt

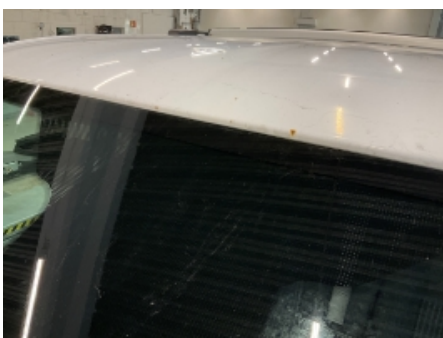

58. Generelt



59. Generelt



5065427

Leveransebetingelser

1. Testrapporten

Testrapporten inneholder identifikasjon av kjøretøy og kunde samt beskrivelse av testens omfang med måleresultater der det foreligger.

2. Bedømming-vurderingsdefinisjon

Forklaring til bokstavkodene som benyttes ved PDF rapport:

V = Normalt. Tilstand vurdert «normal» iht. kjøretøyets alder og kjørelengde

R = Reparasjon. Anbefaler utbedring iht. kontrollpunkt

O = Opplysning. Informasjon iht. kontrollpunkt og/eller kjøretøy

S = Skiftet. Kontrollpunkt inkl. komponentskifte

J = Justert. Kontrollpunkt inkl. justering

I = Ikkeutført. Kontrollpunkt ikke vurdert

3. Gjennomføring av test.

Test utføres på et NAF Senter hvis ikke annet er beskrevet.

4. Eiendomsrett

Testens resultat tilhører NAFs kunde. Kundens navn er registrert på side 1 i testrapporten, og eventuelle henvendelser i forbindelse med testen må utføres av registrert kunde. Testresultatene leveres ikke ut til andre uten samtykke fra NAFs kunde.

5. Demontering

NAF demonterer ikke for kontroll/vurdering, og kan dermed ikke påpeke feil som kun avdekkes ved demontering. Dersom NAF oppdager avvik der det trengs demontering for kontroll/vurdering, vil dette anmerkes i testrapporten.

6. Prøvekjøring, periodiske feil og fremtidige problemer

NAF anmerker kun feil og avvik som oppdages på testtidspunktet. Periodiske feil/avvik kan forekomme uten at dette avdekkes pga. manglende symptom(fremtredelse) ved testtidspunktet. Det er ikke mulig å forutse fremtidige problemer, feil eller avvik.

NAF prøvekjører bilen kun i begrenset grad.

7. Avlesing av elektronisk lagrede feilkoder via kjøretøyets OBD kontakt

NAF leser feilkoder på de elektroniske styresystemene som bilprodusenten har gitt tilgang til. Tilgang kan variere mellom ulike bilmerker og modeller og systemene leses med det testutstyret som benyttes av NAF. Det skilles ikke mellom permanente og periodiske feilkoder. NAF kan ikke påvise avvik i bilens oppgitte kilometerstand ved hjelp av diagnose.

8. NAFs ansvar

NAF har vurdert alle kontrollpunkter i den aktuelle testrapporten i henhold til NAFs definisjoner og retningslinjer. Kontrollpunkter som ikke omtales i rapporten er ikke inkludert eller vurdert.

Feil/avvik som avdekkes i etterkant av testen, kan ikke lastes NAF uten at det dokumenteres at følgende kumulative vilkår foreligger:

- feil/avvik må anses å ha foreligget ved testtidspunktet
- feil/avvik kan avdekkes etter gjeldende definisjoner og retningslinjer (innhold) av kontrollpunkt ved testtidspunktet
- feil/avvik kan avdekkes ved benyttet testutstyr i NAF ved testtidspunktet
- feil/avvik kan avdekkes ved gjeldende testforutsetninger ved testtidspunktet
- feil/avvik medfører konsekvenstap
- NAF har opptrådt uaktsomt ved testtidspunktet

9. Klageadgang næringsmarked

Testens resultat tilhører NAFs kunde. Kundens navn er registrert på side 1 i testrapporten. Ved eventuelle uoverensstemmelser i forbindelse med levert dokumentasjon, skal kunde ta dette opp med NAF. NAF er forretningsmessig leverandør til kunde og forholder seg kun til denne avtalepart.

Alle reklamasjoner må være NAF i hende skriftlig senest 10 dager etter at testen er utført.

10. Reklamasjonsansvaret til NAF

Ved uoverensstemmelse mellom tekst og bilder i testrapport og ett av disse viser riktig tilstand, er feilen ikke reklamasjonsgrunn.

NAF AS er ikke ansvarlig for feil i opplysninger som er hentet elektronisk fra 3.-part.

NAF AS kan kreve at bilen stilles til disposisjon for kontroll.

Ved reklamasjon kan NAF AS forlange å få mulighet til å reparere på eget verksted.

Hvis kjøper starter reparasjon på annet verksted uten skriftlig godkjenning fra NAF AS bortfaller retten til å kreve utgiften refundert av NAF AS.

Ved reparasjon på kjøpers verksted beregnes priser etter NAF AS sine innkjøpspriser (Meca eller tilsvarende) og selvkost på timepris. Benyttes DBS-systemet som grunnlag for delepriser benyttes importørpriser uten fraktpåslag.

Arbeidstidsettes iht. Haynes Pro med faktor 1

Diagnoserapport vedlegges der kunden har bestilt dette. Diagnoserapporten betraktes som en del av testrapporten.

Reklamasjonskravets størrelse er under alle omstendigheter oppad begrenset til prisen på testen, med mindre noe annet er særskilt avtalt.

NAF AS anbefaler at budgivere selv inspiserer objektet.

NAF SEM
Døvleveien 23
3170 SEM
Telefon:
Fax:
E-mail:
Website:



22. nov. 2024

Køretøj: Ford Transit 2.0 16V TDCi EcoBlue FWD
Motorkode: YMF6
Produktionsår: 17-19
Kilometerstand: 133527 (skrevet af kontrolløren)
Registrering Nr: KT 96699
VIN: WFOYXTTGYHD37071 (udlæst fra styreenhed)
Testet: 22. nov. 2024 14:23:01

Fejlkode

OBD

OBD

4 Fejl

Fejlkode: P02E9
Gasspjæld, aktuator sensor
Signal for højt.

Fejlkode: P02E9
Gasspjæld, aktuator sensor
Signal for højt.

Fejlkode: P02E4
Gasspjældsstillere
System hænger (konstant åbent).

Fejlkode: P02E8
Gasspjæld, aktuator sensor
Signal for lavt.

Drivlinje

Motor PCM Diesel-TDCI

11 Fejl

Fejlkode: P0563
Systemspænding
Spænding for høj.

Fejlkode: P138B
Opvarmningstidsstyreenhed
Spændingsforsyning med fejl.

Fejlkode: P02E9
Gasspjæld, aktuator sensor
Signal for højt.

Fejlkode: P02E8
Gasspjæld, aktuator sensor
Hella Gutmann Solutions GmbH

Signal for lavt.

Fejlkode: P02FA
Gasspjæld, aktuator sensor
Nederste/øverste anslag ikke plausibelt.

Fejlkode: U0164
CAN-bus-forbindelse til klimaanlægsstyreenhed
Kommunikation forstyrret.

Fejlkode: P065C
Generator
Funktion ukorrekt.

Fejlkode: U012D
CAN-forbindelse fra generatorstyreenhed
Kommunikation forstyrret.

Fejlkode: U1013
CAN-bus-forbindelse til gearkassestyreenhed
Modtaget ugyldige data.

Fejlkode: P02ED
Gasspjældsstillere
Konstateret for lille luftmængde.

Fejlkode: P02E4
Gasspjældsstillere
System hænger (konstant åbent).

Drivlinje	Styreenhed til urea-additiv	ikke tilgængelig
bremsesystem	ABS CAN	4 Fejl

Fejlkode: U3003
Batterispænding
Spænding med fejl.

Fejlkode: U0126
CAN-bus-forbindelse til ratvinkelsensor
Kommunikation forstyrret.

Fejlkode: C003A
Hjulføler BH
Signal/funktion med fejl.

Fejlkode: C0051
Ratvinkelføler
Funktion ukorrekt.

bremsesystem	Ratvinkelgiver SASM CAN	ikke tilgængelig
---------------------	--------------------------------	-------------------------

bremsesystem	VDM = ESP CAN	ikke tilgængelig
---------------------	----------------------	-------------------------

Passiv sikkerhed	Airbag CAN	1 Fejl
-------------------------	-------------------	---------------

Fejlkode: U3003
Batterispænding
Spænding med fejl.
Hella Gutmann Solutions GmbH

Termostyring	Tilskudsvarme CAN	ikke tilgængelig
Termostyring	Klimaanlæg CAN	1 Fejl
<p>Fejlkode: U3003 Batterispænding Spænding med fejl.</p>		
Førerassistentsystem	Billedbehandlingsmodul (A)	ikke tilgængelig
Førerassistentsystem	Billedbehandlingsmodul (B)	ikke tilgængelig
Førerassistentsystem	Parkeringsensor PAM CAN	1 Fejl
<p>Fejlkode: U0415 CAN-bus/forbindelse til ABS/antispin-system Kommunikation/signal uplausibelt.</p>		
Førerassistentsystem	Registreringsmodul for sideforhindring venstre	ikke tilgængelig
Førerassistentsystem	Registreringsmodul for sideforhindring højre	ikke tilgængelig
Komfort	BCMii karosseristyreenhed CAN-bus	5 Fejl
<p>Fejlkode: U3006 styreenhed Indgangsstrømkreds A med fejl.</p> <p>Fejlkode: U3007 styreenhed Indgangsstrømkreds B med fejl.</p> <p>Fejlkode: U3013 styreenhed Indgangsstrømkreds C defekt.</p> <p>Fejlkode: U3014 styreenhed Indgangsstrømkreds D defekt.</p> <p>Fejlkode: B11D9 Batteri Funktion ukorrekt.</p>		
Komfort	IPC kombiinstrument CAN	3 Fejl
<p>Fejlkode: U0424 CAN-bus-forbindelse til klimaanlægsstyreenhed Uplausibelt signal.</p> <p>Fejlkode: U3000 Ugyldig datapost.</p>		

Grundindstilling mangler

Fejlkode: U3003
Batterispænding
Spænding med fejl.

Komfort	Belysning HCM CAN	1 Fejl
Fejlkode: U3003 Batterispænding Spænding med fejl.		
Komfort	Hast. reguleringsanl.CCMii CAN	ikke tilgængelig
Komfort	Anhængermodul TRM CAN	0 Fejl
Komfort	Anhængerbremse TBC CAN	ikke tilgængelig
Komfort	Elektr. indstigningshjælp CAN	ikke tilgængelig
Komfort	Jævnspændingsomformer CAN	0 Fejl
Komfort	Gateway-modul A CAN	0 Fejl
Komfort	SCCM ratstammemodul	1 Fejl
Fejlkode: U3003 Batterispænding Spænding med fejl.		
Komfort	Telematik CAN	ikke tilgængelig
Gearkasse	4WD-styreenhed til fordelergearkasse/ firehjulstræk	ikke tilgængelig
Gearkasse	TCM gearkassestyreenhed	0 Fejl
Styretøj	Elektr. styring CAN	ikke tilgængelig
Infotainmentsystem	GPS-modul CAN	ikke tilgængelig
Infotainmentsystem	FCIM-B interfacemodul forreste betjeningsenheder B	ikke tilgængelig
Infotainmentsystem	FCIM interfacemodul forreste betjeningsenheder	ikke tilgængelig
Infotainmentsystem	Forreste betjeningselementer/display (FCDIM)	ikke tilgængelig
Infotainmentsystem	ACM audiomodul CAN	ikke tilgængelig
Infotainmentsystem	Infotainmentstyreenhed tilbehør- interfacemodul CAN-bus	ikke tilgængelig

