



5064634

# NAF Bruktbiltest

Testdato  
22.11.2024



## Kunde

|                            |                           |                      |                           |
|----------------------------|---------------------------|----------------------|---------------------------|
| <b>Navn</b>                | Auksjonen.no Co/Santander | <b>Kontaktperson</b> |                           |
| <b>Medlemsnummer</b>       | 95140190                  | <b>Navn</b>          | Auksjonen.no Co/Santander |
| <b>Adresse</b>             | Døvleveien 23             | <b>Telefon</b>       | 33300540                  |
| <b>Postnummer og -sted</b> | 3170 SEM                  | <b>E-post</b>        |                           |
| <b>Telefon</b>             | 33300540                  |                      |                           |
| <b>Ekstern referanse</b>   | 448407                    |                      |                           |



## Kjøretøy

|                         |                            |                               |                      |
|-------------------------|----------------------------|-------------------------------|----------------------|
| <b>Bilmerke</b>         | Peugeot                    | <b>Motorstørrelse</b>         | 1997 cm <sup>3</sup> |
| <b>Modell</b>           | EXPERT ou EXPERT TRAVELLER | <b>Motoreffekt</b>            | 90 kW                |
| <b>Type</b>             | V                          | <b>Aksler i drift</b>         | 1                    |
| <b>Registreringsnr.</b> | LJ73256                    | <b>Drivstofftype</b>          | Diesel               |
| <b>Understellsnr.</b>   | VF3VFAHKHJZ076068          | <b>Kjøretøygruppe</b>         | 315                  |
| <b>Km.stand.</b>        | 76125                      | <b>Bruktimportert</b>         | Nei                  |
| <b>Farge</b>            | Hvit                       | <b>Registreringsår</b>        | 2018                 |
| <b>Karosseritype</b>    | Integrert førerhus         | <b>Registrert første gang</b> | 12.09.2018           |



## Informasjon

NAF Bruktbiltest (BBT) er en uavhengig vurdering av kjøretøyets tekniske tilstand iht. definerte kontrollpunkter. De aktuelle kontrollpunktene fremkommer i testen og vurderes / bedømmes etter NAF sine definisjoner og retningslinjer som også hensyntar bilens alder og km-stand.

NAF anmerker kun feil, mangler og avvik som avdekkes på testtidspunktet. Forutsetninger for utført test er angitt på side 2 i denne rapporten. NAF demonterer ikke for kontroll. Det kan være indikasjon knyttet til tekniske forhold som krever ytterligere utredning for å kunne fastslå omfang. Det kan også være periodiske feil som ikke kan avdekkes på testtidspunktet. Se utfyllende leveransebeskrivelse side 6.

NAF Bruktbiltest er utført på oppdrag av bilforhandler. Alle henvendelser til testen og øvrige forhold til bilens tekniske tilstand må avklares mellom kjøper av bilen og bilforhandler testen er utstedt til.



5064634

**Testresultater**

| Ref.Id | Repareres                       | Resultat   | Beskrivelse  |
|--------|---------------------------------|--|--|
| 4.3    | Service/ Dokum.                 | Iht. servicehefte er ikke alle servicer fulgt  | Kjørelengde mellom servicer er overskredet, Tid mellom servicer er overskredet |
| 6.7    | Bremseskiver                    | Bremseskivetykkelse er under fabrikantens minimumsmål  | Høyre foran, Venstre foran   |
| 17.17  | Lys                             | Løs lykt:  | Venstre skiltlys, Venstre tåkelys  |
| 21.5   | Varsellamper                    | Varsellampe for oljenivå lyser   |  |
| 23.1   | Full systemskann                | Det finnes feilkoder, se rapport   |  |
| 37.3   | Registerreim                    | Det foreligger ingen dokumentasjon på bytte av registerreim iht oppgitt intervall. Nærmere undersøkelse/kontroll anbefales |  |
| 49.3   | Kupevifte                       | Ulyd i kupevifte.  |  |
| 50.5   | Varmeapparat / klimaanlegg (AC) | Svak kjølevirkning   |  |
| 50.13  |                                 | Ulyd fra motor / vifte   |  |
| 51.7   | Vindusvisker, spyer (foran/bak) | Vinduspusserarm eller blad er defekt / mangler   | Høyre foran  |
| 58.5   | Tilstand 12 volt batteri        | Bør lade batteri   |  |
| 83.11  | Dør-/panseråpner                | Slitt / skade på gummillist:   | Venstre bak  |
| 86.2   | Lakk / karosseri utvendig       | Lakkriper:   | Støtfanger bak, Støtfanger foran   |
| 86.3   |                                 | Skadet:  | Venstre bakskjerm, Bakluke, Venstre forskjerm                                  |
| 86.7   |                                 | Rust / korrosjon i innvendig kant:   | Bakluke, Venstre fordør  |
| 86.11  |                                 | Steinsprut/lakksår   | Høyre sidekanal  |
| 86.13  |                                 | Lakkslipp/flassing   | Venstre sidekanal, Tak   |
| 97.1   | Døråpning                       | Sår eller skade:   | Venstre fordør, Høyre bakdør   |
| 98.1   | Seter                           | Feil med/mangler nakkestøtte:  | Midten foran   |
| 99.7   | Bilbelte                        | Vridd belte  | Venstre foran  |
| 102.2  | Laste-/bagasjerom               | Skader i deksler/panel/vegger/gulv   |  |

| Ref.Id | Opplysning      | Resultat  | Beskrivelse  |
|--------|-----------------|---|--|
| 3.16   | Nøkler / Utstyr | Bilen er utstyrt med lastestativ                        |  |
| 5.9    | Bremsebelegg    | Slitt bremsebelegg                                      | Venstre bak, Høyre foran, Høyre bak, Venstre foran |
| 6.16   | Bremseskiver    | Overflaterust eller mindre enn 25% av overflaten rustet | Begge sider foran                                  |
| 6.17   |                 | Overflaterust eller mindre enn 50% av overflaten rustet | Begge sider bak                                    |



5064634

| Ref.Id | Opplysning                        | Resultat  | Beskrivelse                            |
|--------|-----------------------------------|---|--|
| 23.6   | Full systemskann                  | Etter avtale med kunde er feilkode/r slettet, feilsøking må påregnes dersom feilkode dukker opp igjen |  |
| 28.7   | Utvendig tilstand motor           | Oljesvetting  |  |
| 50.17  | Varmeapparat / klimaanlegg (AC)   | * Oljelekkasje/svetting fra AC pumpe, anbefaler nærmere kontroll.                                     |  |
| 60.7   | Tilleggsvarmer / parkeringsvarmer | Ikke funksjonsprøvd   |  |
| 67.30  | Ekstra hjulsett                   | Dekk har lite mønsterdybde, tillatt men anbefales byttet:   | 2 dekk                                 |
| 81.9   | Frontrute                         | Noe steinsprut  |  |
| 86.17  | Lakk / karosseri utvendig         | Diverse småbulker/lakkriper   |  |
| 86.18  |                                   | Småbulker:  | Høyre sidekanal                        |
| 86.19  |                                   | Bulk(er)  | Tak, Høyre baksjerm, Venstre sidekanal |
| 86.23  |                                   | Rust / korrosjon i innvendig kant:  | Høyre fordør                           |
| 86.26  |                                   | Diverse lakkrust  |  |
| 86.34  |                                   | * Diverse steinsprut/lakksår.   |  |

## Servicehistorikk

Angitte servicer er de som er oppført i serviceheftet/annen dokumentasjon funnet i bilen. Avvik i forhold til angitte serviceintervaller/retningslinjer i serviceheftet, anmerkes og fremkommer i rapporten.

| Dato       | Km.stand |
|------------|----------|
| 18.08.2021 | 37147    |

## Testforhold

|  |            |
|--|------------|
| <b>Maks hastighet ved prøvekjøring</b> | 60 km/t    |
| <b>Utetemperatur ved prøvekjøring</b>  | -7 °C      |
| <b>Føreforhold ved prøvekjøring</b>    | Glatt;Tørt |
| <b>Er bilen skitten eller nediset:</b> | Nei        |
| <b>Frist for neste EU kontroll</b>     | 30.06.2026 |



5064634

**Prøvekjøring**

1 - Kjøreegenskaper ✓

**Generell informasjon**

3 - Nøkler / Utstyr ○

4 - Service/ Dokum. R

**Bremser**

5 - Bremsbelegg ○

6 - Bremseskiver R

8 - Parkeringsbrems ✓

10 - Bremsevæsknivå ✓

12 - Bremsørør ✓

13 - Bremseslanger ✓

14 - Bremskraftforsterker ✓

15 - Brems pedal ✓

**Lys og signaler**

17 - Lys R

19 - Refleks ✓

20 - Lyd / lyssignaler ✓

21 - Varsellamper R

22 - Varsellamper utvidet ✓

**e-Diagnose**

23 - Full systemskann R

**Motor**

27 - Motor virkemåte ✓

28 - Utvendig tilstand motor ○

29 - Oljenivå motor ✓

30 - Kjølevæske ✓

31 - Kjølevifte ✓

32 - Kjølesystem ✓

33 - Eksosanlegg ✓

35 - Motorfester ✓

36 - Drivstofftank, rør, slange ✓

37 - Registerreim R

**Drivverk**

38 - Clutch ✓

39 - Girkasse (manuell) ✓

42 - Drivaksler ✓

**Elektriske anlegg**

44 - Instrument belysning ✓

45 - Instrumenter ✓

46 - Radio / Multimedia ✓

47 - Elektrisk vindusheis ✓

48 - Oppvarmet bakrute ✓

49 - Kupevifte R

50 - Varmeapparat / klimaanlegg (AC) R

51 - Vindusvisker, spyler (foran/bak) R

53 - Sentrallås ✓

54 - Setevarmer ✓

55 - Ladespenning generator ✓

56 - Drivrem generator ✓

57 - Batteri ytre tilstand ✓

58 - Tilstand 12 volt batteri R

59 - Tilhengerkontakt ✓

60 - Tilleggsvarmer / parkeringsvarmer ○

**Hjul, dekk, felg**

65 - Dekk ✓

66 - Felg ✓

67 - Ekstra hjulsett ○

**Hjul, dekk, felg**

68 - Hjullager ✓

69 - Reservehjul / dekkreparasjonssett ✓

70 - Hjulcapsler/navkopper ✓

**Styring**

71 - Ratt, rattaksel, ledd ✓

72 - Styresnekke, tannstang ✓

73 - Styrestag/ledd ✓

74 - Styreservo ✓

**Hjuloppheng**

75 - Støtdempere ✓

76 - Stabilisator ✓

77 - Fjærer / fjærbein ✓

78 - Opphengs- / bærearmer foraksel ✓

79 - Opphengs- / bærearmer bakaksel ✓

80 - Travers ✓



5064634

## Karosseri

|                                |   |
|--------------------------------|---|
| 81 - Frontrute                 | O |
| 82 - Siderute/bakrute          | ✓ |
| 83 - Dør-/panseråpner          | R |
| 84 - Lås                       | ✓ |
| 86 - Lakk / karosseri utvendig | R |
| 87 - Utvendig speil            | ✓ |
| 88 - Underside                 | ✓ |
| 89 - Understellsnummer         | ✓ |
| 90 - Tilhengerfeste            | ✓ |

## Interiør

|                             |   |
|-----------------------------|---|
| 91 - Dashbord / midtkonsoll | ✓ |
| 92 - Luftdyse kupé          | ✓ |
| 93 - Taktrekk               | ✓ |
| 94 - Solskjerm              | ✓ |
| 95 - Innvendig speil        | ✓ |
| 96 - Dørtrekk               | ✓ |
| 97 - Døråpning              | R |
| 98 - Seter                  | R |
| 99 - Bilbelte               | R |
| 100 - Gulvmatter/-teppe     | ✓ |
| 102 - Laste-/bagasjerom     | R |
| 103 - Interiør generelt     | ✓ |
| 104 - Varseltrekant         | ✓ |



5064634

**Måleverdier**

| Ref.Id | Punkt                              | Fråse  | Måleverdi           |
|--------|------------------------------------|--|---------------------|
| 3.1    | Nøkler / Utstyr                    | Antall nøkler:   | 2 stk               |
| 6.1    | Bremsekiver                        | Min. bremsekivetykkelse før utskifting<br>foran:                 | 26,00 mm            |
| 6.2    |                                    | Bremsekivetykkelse VF  | 25,50 mm            |
| 6.3    |                                    | Bremsekivetykkelse HF  | 25,60 mm            |
| 6.4    |                                    | Min. bremsekivetykkelse før utskifting bak:                      | 20,00 mm            |
| 6.5    |                                    | Bremsekivetykkelse VB  | 20,50 mm            |
| 6.6    |                                    | Bremsekivetykkelse HB  | 20,50 mm            |
| 30.1   | Kjølevæske                         | Kjølevæskens frysepunkt, frostsikker ned til<br>minus:           | 40 °C               |
| 37.1   | Registerreim                       | Bilfabrikanten anbefaler under normale<br>forhold skifte ved km: | 160000              |
| 37.2   |                                    | eller ved, måneder:  | 60                  |
| 50.1   | Varmeapparat / klimaanlegg<br>(AC) | Temperatur på luft inn i klimaanlegg                             | 20 °C               |
| 50.2   |                                    | Temperatur på luft ut av klimaanlegg                             | 10 °C               |
| 55.1   | Ladespenning generator             | Ladespenning med last (V)  | 13,70 volt          |
| 55.2   |                                    | Ladespenning uten last (V)                                       | 14,50 volt          |
| 58.1   | Tilstand 12 volt batteri           | Referanseverdi norm:   | EN                  |
| 58.2   |                                    | Referanseverdi kaldstart-kapasitet:                              | 760 ampere          |
| 58.3   |                                    | Målt kaldstart-kapasitet:  | 494 ampere          |
| 65.1   | Dekk                               | Mønsterdybde VF  | 6,00 mm             |
| 65.2   |                                    | Mønsterdybde HF  | 6,00 mm             |
| 65.3   |                                    | Mønsterdybde VB  | 6,00 mm             |
| 65.4   |                                    | Mønsterdybde HB  | 6,00 mm             |
| 65.5   |                                    | Bilen er utrustet med:   | Piggfrie vinterdekk |
| 66.1   | Felg                               | Felg montert på bilen:   | Stålfelg            |
| 67.1   | Ekstra hjulsett                    | Mønsterdybde   | 4,50 mm             |
| 67.2   |                                    | Mønsterdybde   | 4,50 mm             |
| 67.3   |                                    | Mønsterdybde   | 5,00 mm             |
| 67.4   |                                    | Mønsterdybde   | 6,00 mm             |
| 67.5   |                                    | Ekstra hjulsett er utrustet med:                                 | Sommerdekk          |
| 67.6   |                                    | Felg på ekstra hjulsett:   | Stålfelg            |

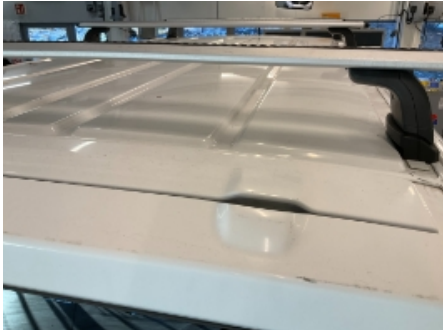
**Bilder og vedlegg****1. Generelt****2. Generelt****3. Generelt****4. Generelt****5. Generelt****6. Generelt****7. Generelt****8. Generelt****9. Generelt****10. Generelt****11. Generelt****12. Generelt**



5064634



13. Generelt



14. Generelt



15. Generelt



16. Generelt



17. Generelt



18. Generelt



19. Generelt



20. Generelt



21. Generelt



22. Generelt



23. Generelt



24. Generelt





25. Generelt



26. Generelt



27. Generelt



28. Generelt



29. Generelt



30. Generelt



31. Generelt



32. Generelt



33. Generelt



34. Generelt



35. Generelt



36. Generelt



5064634



37. Generelt



38. Generelt



39. Generelt



40. Generelt



41. Generelt



42. Generelt



43. Generelt



44. Generelt



45. Generelt



46. Generelt



47. Generelt



48. Generelt



49. Generelt



50. Generelt



51. Generelt



52. Generelt



53. Generelt



54. Generelt



55. Generelt



56. Generelt



57. Generelt



58. Generelt



59. Generelt



60. Generelt



5064634

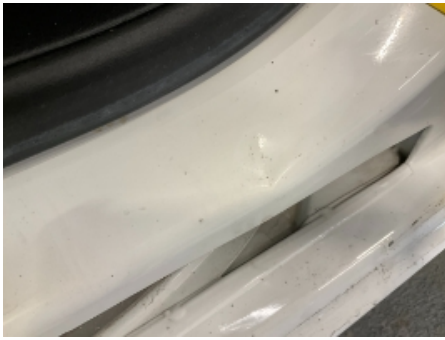

61. Generelt



62. Generelt



63. Generelt



64. Generelt



65. Generelt



66. Generelt



67. Generelt



68. Generelt



69. Generelt



70. Generelt



71. Generelt



72. Generelt



5064634



73. Generelt



74. Generelt



75. Generelt



76. Generelt



77. Generelt



5064634

## Leveransebetingelser

### 1. Testrapporten

Testrapporten inneholder identifikasjon av kjøretøy og kunde samt beskrivelse av testens omfang med måleresultater der det foreligger.

### 2. Bedømming-vurderingsdefinisjon

Forklaring til bokstavkodene som benyttes ved PDF rapport:

V = Normalt. Tilstand vurdert «normal» iht. kjøretøyets alder og kjørelengde

R = Reparasjon. Anbefaler utbedring iht. kontrollpunkt

O = Opplysning. Informasjon iht. kontrollpunkt og/eller kjøretøy

S = Skiftet. Kontrollpunkt inkl. komponentskifte

J = Justert. Kontrollpunkt inkl. justering

I = Ikkeutført. Kontrollpunkt ikke vurdert

### 3. Gjennomføring av test.

Test utføres på et NAF Senter hvis ikke annet er beskrevet.

### 4. Eiendomsrett

Testens resultat tilhører NAFs kunde. Kundens navn er registrert på side 1 i testrapporten, og eventuelle henvendelser i forbindelse med testen må utføres av registrert kunde. Testresultatene leveres ikke ut til andre uten samtykke fra NAFs kunde.

### 5. Demontering

NAF demonterer ikke for kontroll/vurdering, og kan dermed ikke påpeke feil som kun avdekkes ved demontering. Dersom NAF oppdager avvik der det trengs demontering for kontroll/vurdering, vil dette anmerkes i testrapporten.

### 6. Prøvekjøring, periodiske feil og fremtidige problemer

NAF anmerker kun feil og avvik som oppdages på testtidspunktet. Periodiske feil/avvik kan forekomme uten at dette avdekkes pga. manglende symptom(fremtredelse) ved testtidspunktet. Det er ikke mulig å forutse fremtidige problemer, feil eller avvik.

NAF prøvekjører bilen kun i begrenset grad.

### 7. Avlesing av elektronisk lagrede feilkoder via kjøretøyets OBD kontakt

NAF leser feilkoder på de elektroniske styresystemene som bilprodusenten har gitt tilgang til. Tilgang kan variere mellom ulike bilmerker og modeller og systemene leses med det testutstyret som benyttes av NAF. Det skilles ikke mellom permanente og periodiske feilkoder. NAF kan ikke påvise avvik i bilens oppgitte kilometerstand ved hjelp av diagnose.

### 8. NAFs ansvar

NAF har vurdert alle kontrollpunkter i den aktuelle testrapporten i henhold til NAFs definisjoner og retningslinjer. Kontrollpunkter som ikke omtales i rapporten er ikke inkludert eller vurdert.

Feil/avvik som avdekkes i etterkant av testen, kan ikke lastes NAF uten at det dokumenteres at følgende kumulative vilkår foreligger:

- feil/avvik må anses å ha foreligget ved testtidspunktet
- feil/avvik kan avdekkes etter gjeldende definisjoner og retningslinjer (innhold) av kontrollpunkt ved testtidspunktet
- feil/avvik kan avdekkes ved benyttet testutstyr i NAF ved testtidspunktet
- feil/avvik kan avdekkes ved gjeldende testforutsetninger ved testtidspunktet
- feil/avvik medfører konsekvenstap
- NAF har opptrådt uaktsomt ved testtidspunktet

### 9. Klageadgang næringsmarked

Testens resultat tilhører NAFs kunde. Kundens navn er registrert på side 1 i testrapporten. Ved eventuelle uoverensstemmelser i forbindelse med levert dokumentasjon, skal kunde ta dette opp med NAF. NAF er forretningsmessig leverandør til kunde og forholder seg kun til denne avtalepart.

Alle reklamasjoner må være NAF i hende skriftlig senest 10 dager etter at testen er utført.

### 10. Reklamasjonsansvaret til NAF

Ved uoverensstemmelse mellom tekst og bilder i testrapport og ett av disse viser riktig tilstand, er feilen ikke reklamasjonsgrunn.

NAF AS er ikke ansvarlig for feil i opplysninger som er hentet elektronisk fra 3.-part.

NAF AS kan kreve at bilen stilles til disposisjon for kontroll.

Ved reklamasjon kan NAF AS forlange å få mulighet til å reparere på eget verksted.

Hvis kjøper starter reparasjon på annet verksted uten skriftlig godkjenning fra NAF AS bortfaller retten til å kreve utgiften refundert av NAF AS.

Ved reparasjon på kjøpers verksted beregnes priser etter NAF AS sine innkjøpspriser (Meca eller tilsvarende) og selvkost på timepris. Benyttes DBS-systemet som grunnlag for delepriser benyttes importørpriser uten fraktpåslag.

Arbeidstidsettes iht. Haynes Pro med faktor 1

Diagnoserapport vedlegges der kunden har bestilt dette. Diagnoserapporten betraktes som en del av testrapporten.

Reklamasjonskravets størrelse er under alle omstendigheter oppad begrenset til prisen på testen, med mindre noe annet er særskilt avtalt.

NAF AS anbefaler at budgivere selv inspiserer objektet.

NAF SEM  
Døvleveien 23  
3170 SEM  
Telefon:  
Fax:  
E-mail:  
Website:



22. nov. 2024

Køretøj: Peugeot Expert-IV 2.0 16V Blue-HDi 120 FAP Kassebil  
Motorkode: AHK (DW10FE)  
Produktionsår: 16-19  
Kilometerstand: 76125 (skrevet af kontrolløren)  
Registrering Nr: LJ 73256  
VIN: VF3VFAHKHJZ076068 (udlæst fra styreenhed)  
Testet: 22. nov. 2024 11:19:11

---

Fejlkode

---

|  |  |                         |
|--|--|-------------------------|
| <b>OBD</b>   | <b>OBD</b>                                 | <b>0 Fejl</b>           |
| <b>Drivlinje</b>   | <b>Delphi DCM 6.2</b>                      | <b>1 Fejl</b>           |
| Fejlkode: P16D0-00<br>Krumtapgiver<br>Svinghjul med fejl.                |  |                         |
| <b>Drivlinje</b>   | <b>Ekstern additivstyreenhed</b>           | <b>0 Fejl</b>           |
| <b>bremsesystem</b>  | <b>ABS/ESP</b>                             | <b>0 Fejl</b>           |
| <b>Passiv sikkerhed</b>  | <b>Airbag</b>                              | <b>1 Fejl</b>           |
| Fejlkode: B1400-64<br>CAN-bus<br>Spændingsforsyning med fejl.            |  |                         |
| <b>Passiv sikkerhed</b>  | <b>Servicemodul (automatisk nødopkald)</b> | <b>ikke tilgængelig</b> |
| <b>Termostyring</b>  | <b>Klimaanlæg</b>                          | <b>0 Fejl</b>           |
| <b>Termostyring</b>  | <b>Klimatiseringsautomatik bag</b>         | <b>ikke tilgængelig</b> |
| <b>Termostyring</b>  | <b>Tilskudsvarmer</b>                      | <b>2 Fejl</b>           |
| Fejlkode: DTC 1A05<br>Spændingsforsyning<br>Spændingsforsyning med fejl. |  |                         |

Fejlkode: DTC 9407

|                             |                                       |                         |
|-----------------------------|---------------------------------------|-------------------------|
| <b>Termostyring</b>         | <b>Betjeningspanel klimaanlæg bag</b> | <b>ikke tilgængelig</b> |
| <b>Førerassistentsystem</b> | <b>Multifunktionskamera</b>           | <b>ikke tilgængelig</b> |
| <b>Komfort</b>              | <b>Central styreenhed BSI</b>         | <b>17 Fejl</b>          |

Fejlkode: U1F3C  
Regenereringsadditiv-pumpe  
Fejl i kommunikation.

Fejlkode: U1F40  
Styreenhed batteriovervågning  
Kommunikation forstyrret.

Fejlkode: B173D  
nøgle  
Fejlagtig registrering.

Fejlkode: B1808  
Startspærre  
Frigivelsessignal forstyrret/overlapper.

Fejlkode: B115B  
Bagrudevisermotor  
Funktion ukorrekt.

Fejlkode: B1153  
Forrudevisker  
Funktion ukorrekt.

Fejlkode: B1137  
Nærlys højre side  
Strømkreds med fejl.

Fejlkode: B1163  
Nummerpladelys  
Funktion ukorrekt.

Fejlkode: B1715  
Dørlås-berøringskontakt FH  
Tilstand ikke plausibel.

Fejlkode: B1716  
Dørlås-berøringskontakt FV  
Tilstand ikke plausibel.

Fejlkode: B1805  
startermotor  
Funktion ukorrekt.

Fejlkode: B1806  
Motorstyring  
Motoren dør.

Fejlkode: B173A  
Dørlåskontakt førerdør  
Tilstand ikke plausibel.

Fejlkode: B1811



Additivpumpe  
Funktion ukorrekt.

Fejlkode: B1825  
Olieniveaukontrol  
Funktion ukorrekt.

Fejlkode: U1F00  
Diagnosticeringsmodul  
Fejl ikke optaget i fejlrapporten.

Fejlkode: U1F1B  
LIN-bus  
Fejl i kommunikation.

## **Komfort**

## **Motorskifteenhed BSM**

**ikke tilgængelig**

## **Komfort**

## **Anhængerstyreenhed (BSG)**

**18 Fejl**

Fejlkode: B101F-12  
Anhænger  
Indgangsstrømkreds med fejl.

Fejlkode: B2EC8-12  
Supplerende A/C-anlæg  
Strømkreds med fejl.

Fejlkode: B2EC0-12  
Anhængerbaglygte højre side  
Strømkreds med fejl.

Fejlkode: B2EC1-12  
Anhængerbaglygte  
Strømkreds med fejl.

Fejlkode: B2EC2-12  
Anhængerblinklys højre side  
Strømkreds med fejl.

Fejlkode: B2EC3-12  
Anhængerblinklys venstre side  
Funktion ukorrekt.

Fejlkode: B2ECE-12  
Anhænger-tågebaglygte  
Strømkreds med fejl.

Fejlkode: B2ECF-12  
Anhænderbaklys  
Strømkreds med fejl.

Fejlkode: B2ED0-12  
Anhænger-bremselys  
Strømkreds med fejl.

Fejlkode: B1002-00  
styreenhed  
Uventet reset

Fejlkode: U1F00-00

Diagnosticeringsmodul  
Fejl ikke optaget i fejlrapporten.

Fejlkode: B2EC0-13  
Anhængerbaglygte højre side  
Strømkreds med fejl.

Fejlkode: B2EC1-13  
Anhængerbaglygte  
Strømkreds med fejl.

Fejlkode: B2EC2-13  
Anhængerblinklys højre side  
Strømkreds med fejl.

Fejlkode: B2EC3-13  
Anhængerblinklys venstre side  
Funktion ukorrekt.

Fejlkode: B2ECE-13  
Anhænger-tågebaglygte  
Strømkreds med fejl.

Fejlkode: B2ECF-13  
Anhænderbaklys  
Strømkreds med fejl.

Fejlkode: B2ED0-13  
Anhænger-bremselys  
Strømkreds med fejl.

## **Komfort**

## **Karosseriombbygning (BSG)**

**18 Fejl**

Fejlkode: B101F  
Anhænger  
Indgangsstrømkreds med fejl.

Fejlkode: B2EC8  
Supplerende A/C-anlæg  
Strømkreds med fejl.

Fejlkode: B2EC0  
Anhængerbaglygte højre side  
Strømkreds med fejl.

Fejlkode: B2EC1  
Anhængerbaglygte  
Strømkreds med fejl.

Fejlkode: B2EC2  
Anhængerblinklys højre side  
Strømkreds med fejl.

Fejlkode: B2EC3  
Anhængerblinklys venstre side  
Funktion ukorrekt.

Fejlkode: B2ECE  
Anhænger-tågebaglygte  
Strømkreds med fejl.

Fejlkode: B2ECF  
Anhængerbaklys  
Strømkreds med fejl.

Fejlkode: B2ED0  
Anhænger-bremselys  
Strømkreds med fejl.

Fejlkode: B1002  
styreenhed  
Uventet reset

Fejlkode: U1F00  
Diagnosticeringsmodul  
Fejl ikke optaget i fejlrapporten.

Fejlkode: B2EC0  
Anhængerbaglygte højre side  
Strømkreds med fejl.

Fejlkode: B2EC1  
Anhængerbaglygte  
Strømkreds med fejl.

Fejlkode: B2EC2  
Anhængerblinklys højre side  
Strømkreds med fejl.

Fejlkode: B2EC3  
Anhængerblinklys venstre side  
Funktion ukorrekt.

Fejlkode: B2ECE  
Anhænger-tågebaglygte  
Strømkreds med fejl.

Fejlkode: B2ECF  
Anhængerbaklys  
Strømkreds med fejl.

Fejlkode: B2ED0  
Anhænger-bremselys  
Strømkreds med fejl.

**Komfort** **Kombiinstrument** **0 Fejl**

**Komfort** **Multifunktions-touchscreen** **1 Fejl**

Fejlkode: B1574-1C  
Touchscreen  
Spændingsforsyning, strømkreds med fejl.

**Komfort** **Parkeringssensor** **12 Fejl**

Fejlkode: B121A-87  
Karosseristyreenhed  
Konfiguration ukorrekt.

Fejlkode: U1F00-00  
Diagnosticeringsmodul  
Fejl ikke optaget i fejlrapporten.

Fejlkode: B1244-97  
Parkeringsensor bag til venstre side  
Funktion ukorrekt.

Fejlkode: B1245-97  
Parkeringsensor bag til højre side  
Funktion ukorrekt.

Fejlkode: B1221-35  
Parkeringsensor foran til venstre indvendig  
Funktion ukorrekt.

Fejlkode: B1222-35  
Parkeringsensor foran til venstre udvendigt  
Funktion ukorrekt.

Fejlkode: B1250-92  
Parkeringsensor foran til venstre side  
Funktion ukorrekt.

Fejlkode: B1251-92  
Parkeringsensor foran til højre side  
Funktion ukorrekt.

Fejlkode: B1251-35  
Parkeringsensor foran til højre side  
Funktion ukorrekt.

Fejlkode: B1223-92  
Parkeringsensor BV indvendig  
Funktion ukorrekt.

Fejlkode: B1244-92  
Parkeringsensor bag til venstre side  
Funktion ukorrekt.

Fejlkode: B1245-92  
Parkeringsensor bag til højre side  
Funktion ukorrekt.

**Komfort** **Ratkontaktmodul** **0 Fejl**

**Komfort** **Ratbetjeningsknap** **0 Fejl**

**Komfort** **Multiplex-betjeningsenhed** **2 Fejl**

Fejlkode: U1F00-00  
Diagnosticeringsmodul  
Fejl ikke optaget i fejlrapporten.

Fejlkode: B1530-07  
Betjeningsenhed  
Funktion ukorrekt.

**Komfort** **Regn-/lyssensor CAN** **0 Fejl**

|                           |                                   |                         |
|---------------------------|-----------------------------------|-------------------------|
| <b>Komfort</b>            | <b>Spændingsbevaring</b>          | <b>ikke tilgængelig</b> |
| <b>Komfort</b>            | <b>Køretøjsafstandsassistent</b>  | <b>ikke tilgængelig</b> |
| <b>Komfort</b>            | <b>Head-up-display</b>            | <b>ikke tilgængelig</b> |
| <b>Komfort</b>            | <b>Elektron. tændingslås AVE</b>  | <b>ikke tilgængelig</b> |
| <b>Gearkasse</b>          | <b>automatgear</b>                | <b>ikke tilgængelig</b> |
| <b>Gearkasse</b>          | <b>Betjening automatgearkasse</b> | <b>ikke tilgængelig</b> |
| <b>Tyverisikring</b>      | <b>Tyverialarm</b>                | <b>ikke tilgængelig</b> |
| <b>Tyverisikring</b>      | <b>alarmhorn</b>                  | <b>ikke tilgængelig</b> |
| <b>Styretøj</b>           | <b>Elektr. servostyring</b>       | <b>0 Fejl</b>           |
| <b>Infotainmentsystem</b> | <b>Bilradio</b>                   | <b>ikke tilgængelig</b> |
| <b>Infotainmentsystem</b> | <b>Navigationssystem</b>          | <b>15 Fejl</b>          |

Fejlkode: B1003  
styreenhed  
Kodning med fejl.

Fejlkode: B100C  
Styreenhed, spændingsforsyning  
Spændingsforsyning med fejl.

Fejlkode: B1501  
Audioudgang, forrest venstre  
Funktion ukorrekt.

Fejlkode: B1501  
Audioudgang, forrest venstre  
Funktion ukorrekt.

Fejlkode: B1502  
Audioudgang, forrest højre  
Funktion ukorrekt.

Fejlkode: B1502  
Audioudgang, forrest højre  
Funktion ukorrekt.

Fejlkode: B1503  
Audioudgang, bagest venstre  
Funktion ukorrekt.

Fejlkode: B1503  
Audioudgang, bagest venstre  
Funktion ukorrekt.

Fejlkode: B1503  
Audioudgang, bagest venstre  
Funktion ukorrekt.

Fejlkode: B1504  
Audioudgang, bagest højre  
Funktion ukorrekt.

Fejlkode: B1504  
Audioudgang, bagest højre  
Funktion ukorrekt.

Fejlkode: B1504  
Audioudgang, bagest højre  
Funktion ukorrekt.

Fejlkode: B1537  
GPS-antenne  
Strømkreds med fejl.

Fejlkode: U1F00  
Diagnosticeringsmodul  
Fejl ikke optaget i fejlrapporten.

Fejlkode: B1574  
Touchscreen  
Funktion ukorrekt.