



5101110

NAF Bruktbiltest

Testdato
09.12.2024



Kunde

Navn	Auksjonen.no Co/Santander	Kontaktperson	
Medlemsnummer	95140190	Navn	Auksjonen.no Co/Santander
Adresse	Døvleveien 23	Telefon	33300540
Postnummer og -sted	3170 SEM	E-post	
Telefon	33300540		
Ekstern referanse	455390		



Kjøretøy

Bilmerke	Ford	Motorstørrelse	2198 cm ³
Modell	Transit	Motoreffekt	92 kW
Type	FCC	Aksler i drift	1
Registreringsnr.	DS22261	Drivstofftype	Diesel
Understellsnr.	WF0YXXTTGYFP32471	Kjøretøygruppe	315
Km.stand.	192796	Bruktimportert	Nei
Farge	Grå	Registreringsår	2016
Karosseritype	Integrert førerhus	Registrert første gang	14.03.2016



Informasjon

NAF Bruktbiltest (BBT) er en uavhengig vurdering av kjøretøyets tekniske tilstand iht. definerte kontrollpunkter. De aktuelle kontrollpunktene fremkommer i testen og vurderes / bedømmes etter NAF sine definisjoner og retningslinjer som også hensyntar bilens alder og km-stand.

NAF anmerker kun feil, mangler og avvik som avdekkes på testtidspunktet. Forutsetninger for utført test er angitt på side 2 i denne rapporten. NAF demonterer ikke for kontroll. Det kan være indikasjon knyttet til tekniske forhold som krever ytterligere utredning for å kunne fastslå omfang. Det kan også være periodiske feil som ikke kan avdekkes på testtidspunktet. Se utfyllende leveransebeskrivelse side 6.

NAF Bruktbiltest er utført på oppdrag av bilforhandler. Alle henvendelser til testen og øvrige forhold til bilens tekniske tilstand må avklares mellom kjøper av bilen og bilforhandler testen er utstedt til.



5101110

Testresultater

Ref.Id	Repareres	Resultat	Beskrivelse
3.8	Nøkler / Utstyr	Nøkkel/er skadet 1 stk	
4.3	Service/ Dokum.	Iht. servicehefte er ikke alle servicer fulgt	Kjørelengde mellom servicer er overskredet, Tid mellom servicer er overskredet
6.10	Bremsekiver	Rust på bremseskive:	Høyre bak, Venstre bak
17.12	Lys	Kraketert lykteglass	Høyre baklys, Midtre bremselys
21.17	Varsellamper	* Varsler feil på: antispinn, hill start system og motorlampe - feilsøk for nærmere kontroll.	
27.16	Motor virkemåte	* Intercooler, skadet/bulk - skift.	
28.3	Utvendig tilstand motor	Manglende / skadet deksel under motor	
38.5	Clutch	Slurer / slitt	
50.5	Varmeapparat / klimaanlegg (AC)	Svak kjølevirkning	
69.4	Reservehjul / dekkreparasjonssett	Reservehjul mangler	
76.2	Stabilisator	Slakk i ledd til stabilisatorstag:	Venstre foran
78.6	Opphengs- / bærearmer foraksel	Sprekker/korrosjon/oksidasjon:	Bakre venstre nedre
86.2	Lakk / karosseri utvendig	Lakkriper:	Høyre baksjerm, Støtfanger foran, Høyre forsikjerm
86.11		Steinsprut/lakksår	Høyre sidekanal, Venstre sidekanal, Høyre baddør, Støtfanger foran, Bakluke, Høyre fordør, Tak
92.1	Luftdyse kupé	Luftdyse skadet:	Midten foran
97.1	Døråpning	Sår eller skade:	Venstre fordør
98.2	Seter	Misfarget/skittent:	Høyre foran, Midten foran, Venstre foran
98.3		Hull/rift gjennom setetrekk:	Midten foran
102.2	Laste-/bagasjerom	Skader i deksler/panel/vegger/gulv	
102.4		Forurensing og/eller ubehagelig lukt	
103.3	Interiør generelt	Manglende/løse/skadet deler eller deksler:	Midten foran
Ref.Id	Opplysning	Resultat	Beskrivelse
6.16	Bremsekiver	Overflaterust eller mindre enn 25% av overflaten rustet	Begge sider foran
11.4	Bremsevæskens kokepunkt	Kokepunkt er under 180 grader. Anbefaler bremsevæskeskift.	
28.7	Utvendig tilstand motor	Oljesvetting	
33.13	Eksosanlegg	Betydelig rust i eksosanlegg	Bakre eksospotte



5101110

Ref.Id	Opplysning	Resultat	Beskrivelse
60.7	Tilleggsvarmer / parkeringsvarmer	Ikke funksjonsprøvd	
66.10	Felg	Ripe/slitasje på felg	Venstre foran, Høyre foran, Høyre bak, Venstre bak
81.9	Frontrute	Noe steinsprut	
82.15	Siderute/bakrute	Ripe/slitasje:	Bakrute
86.16	Lakk / karosseri utvendig	Lakkriper:	Venstre bakskjerm, Venstre bakdør, Venstre forskjerm
86.18		Småbulker:	Bakluke, Venstre bakskjerm, Panser, Venstre bakdør, Venstre fordør, Høyre fordør
86.19		Bulk(er)	Bakluke, Støtfanger bak, Høyre bakdør, Tak, Høyre bakskjerm
86.24		Rustangrep:	Venstre bakdør, Venstre bakskjerm, Høyre bakskjerm, Venstre sidekanal, Høyre sidekanal, Tak, Bakluke, Venstre fordør, Panser
86.25		Rusthull:	Høyre fordør, Høyre bakdør
87.11	Utvendig speil	Ripe i speilhus:	Venstre, Høyre
88.13	Underside	Stedvis rustdannelse i vognbunn/understell	Høyre bak, Venstre bak, Midten bak, Midten foran, Venstre, Høyre
96.4	Dørtrekk	Liten skade i dørtrekk:	Høyre fordør, Venstre skyvedør, Bakluke/-dør, Høyre skyvedør
97.5	Døråpning	Sår eller skade:	Høyre fordør
97.7		Rust:	Venstre fordør
98.9	Seter	* Venstre forsete - rift som ikke er igjennom setetrekket.	

Ikke utførte

Punkt	Årsak
Batteri ytre tilstand	Ikke tilgjengelig for kontroll
Tilstand 12 volt batteri	Ikke tilgjengelig for kontroll
Full systemskann	Skader/avvik som forhindrer vurdering



5101110

Servicehistorikk

Servicehistorikk er vedlagt

Testforhold

Maks hastighet ved prøvekjøring	10 km/t
Utetemperatur ved prøvekjøring	-1 °C
Føreforhold ved prøvekjøring	Glatt;Isete
Frist for neste EU kontroll	20.01.2025
Ikke prøvekjørt pga:	Alvorlig feil



5101110

Prøvekjøring

2 - Unormal lyd ✓

Generell informasjon3 - Nøkler / Utstyr **R**4 - Service/ Dokum. **R****Bremser**

5 - Bremsbelegg ✓

6 - Bremseskiver **R**

8 - Parkeringsbrems ✓

9 - Bremsvirkning ✓

10 - Bremsvæskeniå ✓

11 - Bremsvæskens kokepunkt **O**

12 - Bremsrør ✓

13 - Bremseslanger ✓

14 - Bremskraftforsterker ✓

15 - Brems pedal ✓

16 - Lasteavhengig reduksjonsventil ✓

Lys og signaler17 - Lys **R**

19 - Refleks ✓

20 - Lyd / lyssignaler ✓

21 - Varsellamper **R**

22 - Varsellamper utvidet ✓

e-Diagnose

23 - Full systemskann |

24 - EOBD-systemstatus ✓

Motor27 - Motor virkemåte **R**28 - Utvendig tilstand motor **R**

29 - Oljenivå motor ✓

30 - Kjølevæske ✓

31 - Kjølevifte ✓

32 - Kjølesystem ✓

33 - Eksosanlegg **O**

35 - Motorfester ✓

36 - Drivstofftank, rør, slange ✓

37 - Registerreim ✓

Drivverk38 - Clutch **R**

41 - Differensial ✓

42 - Drivaksler ✓

Elektriske anlegg

44 - Instrument belysning ✓

45 - Instrumenter ✓

46 - Radio / Multimedia ✓

47 - Elektrisk vindusheis ✓

48 - Oppvarmet bakrute ✓

49 - Kupevifte ✓

50 - Varmeapparat / klimaanlegg (AC) **R**

51 - Vindusvisker, spyler (foran/bak) ✓

53 - Sentrallås ✓

54 - Setevarmer ✓

56 - Drivrem generator ✓

57 - Batteri ytre tilstand |

58 - Tilstand 12 volt batteri |

59 - Tilhengerkontakt ✓

60 - Tilleggsvarmer / parkeringsvarmer **O****Hjul, dekk, felg**

65 - Dekk ✓

66 - Felg **O**

67 - Ekstra hjulsett ✓

Hjul, dekk, felg

68 - Hjullager ✓

69 - Reservehjul / dekkreparasjonssett **R**

70 - Hjulcapsler/navkopper ✓

Styring

71 - Ratt, rattaksel, ledd ✓

72 - Styresnekke, tannstang ✓

73 - Styrestag/ledd ✓

74 - Styreservo ✓



5101110

Hjuloppheng

75 - Støtdempere	✓
76 - Stabilisator	R
77 - Fjærer / fjærbein	✓
78 - Opphengs- / bærearmer foraksel	R
79 - Opphengs- / bærearmer bakaksel	✓
80 - Travers	✓

Karosseri

81 - Frontrute	O
82 - Siderute/bakrute	O
83 - Dør-/panseråpner	✓
84 - Lås	✓
86 - Lakk / karosseri utvendig	R
87 - Utvendig speil	O
88 - Underside	O
89 - Understellsnummer	✓
90 - Tilhengerfeste	✓

Interiør

91 - Dashbord / midtkonsoll	✓
92 - Luftdyse kupé	R
93 - Taktrekk	✓
94 - Solskjerm	✓
95 - Innvendig speil	✓
96 - Dørtrekk	O
97 - Døråpning	R
98 - Seter	R
99 - Bilbelte	✓
100 - Gulvmatter/-teppe	✓
102 - Laste-/bagasjerom	R
103 - Interiør generelt	R
104 - Varseltrekant	✓



5101110

Måleverdier

Ref.Id	Punkt	Fråse	Måleverdi
3.1	Nøkler / Utstyr	Antall nøkler:	2 stk
6.1	Bremseskiver	Min. bremseskivetykkelse før utskifting foran:	30,00 mm
6.2		Bremseskivetykkelse VF	31,90 mm
6.3		Bremseskivetykkelse HF	31,90 mm
6.4		Min. bremseskivetykkelse før utskifting bak:	13,00 mm
6.5		Bremseskivetykkelse VB	15,30 mm
6.6		Bremseskivetykkelse HB	15,30 mm
9.1	Bremsevirkning		Kontrollert visuelt
30.1	Kjølevæske	Kjølevæskens frysepunkt, frostsikker ned til minus:	-40 °C
37.1	Registerreim		Bilen har registerkjede
50.1	Varmeapparat / klimaanlegg (AC)	Temperatur på luft inn i klimaanlegg	22 °C
50.2		Temperatur på luft ut av klimaanlegg	15 °C
58.1	Tilstand 12 volt batteri		Ikke tilgjengelig for kontroll
65.1	Dekk	Mønsterdybde VF	5,50 mm
65.2		Mønsterdybde HF	4,60 mm
65.3		Mønsterdybde VB	6,20 mm
65.4		Mønsterdybde HB	4,80 mm
65.5		Bilen er utrustet med:	Sommerdekk
66.1	Felg	Felg montert på bilen:	Lettmetallfelg
67.1	Ekstra hjulsett	Mønsterdybde	5,60 mm
67.2		Mønsterdybde	5,60 mm
67.3		Mønsterdybde	4,30 mm
67.4		Mønsterdybde	5,40 mm
67.5		Ekstra hjulsett er utrustet med:	Piggfrie vinterdekk
67.6		Felg på ekstra hjulsett:	Stålfelg

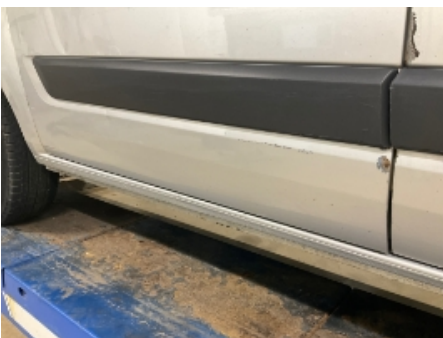
Bilder og vedlegg**1. Lakk / karosseri utvendig****2. Lakk / karosseri utvendig****3. Lakk / karosseri utvendig****4. Lakk / karosseri utvendig****5. Lakk / karosseri utvendig****6. Seter****7. Døråpning****8. Lys****9. Lys****10. Luftdyse kupé****11. Generelt****12. Generelt**



5101110



13. Generelt



14. Generelt



15. Generelt



16. Generelt



17. Generelt



18. Generelt



19. Generelt



20. Generelt



21. Generelt



22. Generelt



23. Generelt



24. Generelt



5101110



25. Generelt



26. Generelt



27. Generelt



28. Generelt



29. Generelt



30. Generelt



31. Generelt



32. Generelt



33. Generelt



34. Generelt



35. Generelt



36. Generelt



5101110



37. Generelt



5101110

Leveransebetingelser

1. Testrapporten

Testrapporten inneholder identifikasjon av kjøretøy og kunde samt beskrivelse av testens omfang med måleresultater der det foreligger.

2. Bedømming-vurderingsdefinisjon

Forklaring til bokstavkodene som benyttes ved PDF rapport:

V = Normalt. Tilstand vurdert «normal» iht. kjøretøyets alder og kjørelengde

R = Reparasjon. Anbefaler utbedring iht. kontrollpunkt

O = Opplysning. Informasjon iht. kontrollpunkt og/eller kjøretøy

S = Skiftet. Kontrollpunkt inkl. komponentskifte

J = Justert. Kontrollpunkt inkl. justering

I = Ikkeutført. Kontrollpunkt ikke vurdert

3. Gjennomføring av test.

Test utføres på et NAF Senter hvis ikke annet er beskrevet.

4. Eiendomsrett

Testens resultat tilhører NAFs kunde. Kundens navn er registrert på side 1 i testrapporten, og eventuelle henvendelser i forbindelse med testen må utføres av registrert kunde. Testresultatene leveres ikke ut til andre uten samtykke fra NAFs kunde.

5. Demontering

NAF demonterer ikke for kontroll/vurdering, og kan dermed ikke påpeke feil som kun avdekkes ved demontering. Dersom NAF oppdager avvik der det trengs demontering for kontroll/vurdering, vil dette anmerkes i testrapporten.

6. Prøvekjøring, periodiske feil og fremtidige problemer

NAF anmerker kun feil og avvik som oppdages på testtidspunktet. Periodiske feil/avvik kan forekomme uten at dette avdekkes pga. manglende symptom(fremtredelse) ved testtidspunktet. Det er ikke mulig å forutse fremtidige problemer, feil eller avvik.

NAF prøvekjører bilen kun i begrenset grad.

7. Avlesing av elektronisk lagrede feilkoder via kjøretøyets OBD kontakt

NAF leser feilkoder på de elektroniske styresystemene som bilprodusenten har gitt tilgang til. Tilgang kan variere mellom ulike bilmerker og modeller og systemene leses med det testutstyret som benyttes av NAF. Det skilles ikke mellom permanente og periodiske feilkoder. NAF kan ikke påvise avvik i bilens oppgitte kilometerstand ved hjelp av diagnose.

8. NAFs ansvar

NAF har vurdert alle kontrollpunkter i den aktuelle testrapporten i henhold til NAFs definisjoner og retningslinjer. Kontrollpunkter som ikke omtales i rapporten er ikke inkludert eller vurdert.

Feil/avvik som avdekkes i etterkant av testen, kan ikke lastes NAF uten at det dokumenteres at følgende kumulative vilkår foreligger:

- feil/avvik må anses å ha foreligget ved testtidspunktet
- feil/avvik kan avdekkes etter gjeldende definisjoner og retningslinjer (innhold) av kontrollpunkt ved testtidspunktet
- feil/avvik kan avdekkes ved benyttet testutstyr i NAF ved testtidspunktet
- feil/avvik kan avdekkes ved gjeldende testforutsetninger ved testtidspunktet
- feil/avvik medfører konsekvenstap
- NAF har opptrådt uaktsomt ved testtidspunktet

9. Klageadgang næringsmarked

Testens resultat tilhører NAFs kunde. Kundens navn er registrert på side 1 i testrapporten. Ved eventuelle uoverensstemmelser i forbindelse med levert dokumentasjon, skal kunde ta dette opp med NAF. NAF er forretningsmessig leverandør til kunde og forholder seg kun til denne avtalepart.

Alle reklamasjoner må være NAF i hende skriftlig senest 10 dager etter at testen er utført.

10. Reklamasjonsansvaret til NAF

Ved uoverensstemmelse mellom tekst og bilder i testrapport og ett av disse viser riktig tilstand, er feilen ikke reklamasjonsgrunn.

NAF AS er ikke ansvarlig for feil i opplysninger som er hentet elektronisk fra 3.-part.

NAF AS kan kreve at bilen stilles til disposisjon for kontroll.

Ved reklamasjon kan NAF AS forlange å få mulighet til å reparere på eget verksted.

Hvis kjøper starter reparasjon på annet verksted uten skriftlig godkjenning fra NAF AS bortfaller retten til å kreve utgiften refundert av NAF AS.

Ved reparasjon på kjøpers verksted beregnes priser etter NAF AS sine innkjøpspriser (Meca eller tilsvarende) og selvkost på timepris. Benyttes DBS-systemet som grunnlag for delepriser benyttes importørpriser uten fraktpåslag.

Arbeidstidsettes iht. Haynes Pro med faktor 1

Diagnoserapport vedlegges der kunden har bestilt dette. Diagnoserapporten betraktes som en del av testrapporten.

Reklamasjonskravets størrelse er under alle omstendigheter oppad begrenset til prisen på testen, med mindre noe annet er særskilt avtalt.

NAF AS anbefaler at budgivere selv inspiserer objektet.



Digital Service Record

Customer Copy

Vehicle Details

VIN : WF0YXXTTGYFP32471

Date of Registration No : 01.01.1986

Warranty Start Date : 14.03.2016

Model : Transit/Tourneo Custom 2012

Registration Country : NO

Engine : 2.2L CR TC I4 DSL 125 PS

Colour : MOONDUST SILVER C/C MED

SOLID

Service Intervals : Every 50000 KM or 24 months (which ever comes first)

Next Service Due	Due Date	or at Odometer
4 Years (100000 km)	07.03.2019	77187KM (which ever comes first)
Optional Interim Check	07.03.2019	

Repairer	Job Details	Odometer	Details
RøhneSelmer AS, avd Asker og Bærum Stasjonsveien 20 BILLINGSTAD 1396 NORWAY 67 57 36 01 67 57 37 00 ntl@rohneselmer.no https://www.rohneselmer.no/contactUs.aspx?did=1100	Job Date : 07.03.2018 Job Number : 32989360 	Reading : 52187 KM	Scheduled Service Completed 2 Years (50000 km) Body & Paint Check Completed 2 - Passed Other Related Items No Service Actions Required Renewal of Pollen / Odour Filter Renewal of Oil and Oil Filter Renewal of Fuel Filter Renewal of Brake Fluid Renewal of Engine Air Filter

This document is not proof of ownership.

Security Print Code : CASBZ20180307NO/0

It is a record of the data stored on the DSR system at the time of printing.

Printed Date : 09.12.2024

(1) **Ford Essential Service:** This service is not equivalent to the standard routine service and is not eligible to support the vehicle warranty