



5124355

NAF Bruktbiltest

Testdato
20.12.2024



Kunde

Navn	Auksjonen.no As	Kontaktperson	
Medlemsnummer	94448735	Navn	Auksjonen.no As
Adresse	Døvleveien 23	Telefon	33 30 05 40
Postnummer og -sted	3170 SEM	E-post	
Telefon	33 30 05 40		



Kjøretøy

Bilmerke	Audi	Motorstørrelse	1968 cm ³
Modell	A5	Motoreffekt	105 kW
Type	B8	Aksler i drift	1
Registreringsnr.	LJ38048	Drivstofftype	Diesel
Understellsnr.	WAUZZZ8T3AA051310	Kjøretøygruppe	101
Km.stand.	185957	Bruktimportert	Ja
Farge	Grå	Registreringsår	2010
Karosseritype	Kombikupé	Registrert første gang	11.02.2010
		Frist for neste EU kontroll	09.06.2026



Informasjon

NAF Bruktbiltest (BBT) er en uavhengig vurdering av kjøretøyets tekniske tilstand iht. definerte kontrollpunkter. De aktuelle kontrollpunktene fremkommer i testen og vurderes / bedømmes etter NAF sine definisjoner og retningslinjer som også hensyntar bilens alder og km-stand.

NAF anmerker kun feil, mangler og avvik som avdekkes på testtidspunktet. Forutsetninger for utført test er angitt på side 2 i denne rapporten. NAF demonterer ikke for kontroll. Det kan være indikasjon knyttet til tekniske forhold som krever ytterligere utredning for å kunne fastslå omfang. Det kan også være periodiske feil som ikke kan avdekkes på testtidspunktet. Se utfyllende leveransebeskrivelse side 6.

NAF Bruktbiltest er utført på oppdrag av bilforhandler. Alle henvendelser til testen og øvrige forhold til bilens tekniske tilstand må avklares mellom kjøper av bilen og bilforhandler testen er utstedt til.



5124355

Testresultater

Ref.Id	Repareres	Resultat	Beskrivelse
4.9	Service/ Dokum.	* Siste dokumenterte service utført 3/7-2020 ved km 134878	
9.5	Bremsevirkning	Svak bremsevirkning:	Høyre bak, Høyre foran
9.6		Større enn 30% variasjon mellom venstre og høyre hjul:	Foraksel, Bakaksel
9.7		Bremsene ligger på:	Høyre bak
23.1	Full systemskann	Det finnes feilkoder, se rapport	
47.3	Elektrisk vindusheis	Elektrisk vindusheis, feil funksjon/virkning	Venstre fordør
47.5		* Venstre rute foran går skjevt, tar i utvendige lister	
50.6	Varmeapparat / klimaanlegg (AC)	Ingen kjøling (kan være på grunn av lav utetemperatur)	
58.5	Tilstand 12 volt batteri	Bør lade batteri	
68.2	Hjullager	Slakk i hjullager:	Høyre foran
69.6	Reservehjul / dekkreparasjonssett	Dekkreparasjonssett, holdbarhetsdato har utløpt	
75.3	Støtdempere	Oljelekkasje fra støtdemper:	Høyre bak
103.2	Interiør generelt	Rens utover normal vask og klargjøring	

Ref.Id	Opplysning	Resultat	Beskrivelse
3.18	Nøkler / Utstyr	* Nøkkelbatteri byttet på en fjærenbetjening	
11.4	Bremsevæskens kokepunkt	Kokepunkt er under 180 grader. Anbefaler bremsevæskeskift.	
29.12	Oljenivå motor	Bilen er ikke utstyrt med peilepinne, oljenivå er ikke kontrollert	
31.6	Kjølevifte	* Ikke funksjonsprøvd	
37.5	Registerreim	Det foreligger dokumentasjon i servicehefte på at registerreim er byttet iht oppgitt intervall	
37.8		* Registerreim byttet 1/7-2021 ved 144885	
66.10	Felg	Ripe/slitasje på felg	Venstre foran, Venstre bak, Høyre bak, Høyre foran
67.28	Ekstra hjulsett	Dekk er noe skjevslitt	2 dekk
81.10	Frontrute	Slitt frontrute	
86.17	Lakk / karosseri utvendig	Diverse småbulker/lakkriper	
86.18		Småbulker:	Venstre sidekanal, Høyre sidekanal
86.27		Vanskelig å vurdere fordi bilen er:	skitten
86.33		Bilen er delvis omlakkert:	Venstre forskjerm, Venstre fordør, Venstre bakdør, Venstre bakskjerm, Høyre bakskjerm



5124355

Ref.Id	Opplysning	Resultat	Beskrivelse
86.34		* Steinsprut / lakkrust forkant tak ved frontrute	
87.12	Utvendig speil	Speilvarme virker ikke	Venstre
88.13	Underside	Stedvis rustdannelser i vognbunn/understell	
88.15		* Slitt lakk på kanaler forkant. Skadet plastdeksel under ved kanal venstre side foran	
89.5	Understellsnummer	* Kjøretøyet er avregistrert og kan ikke brukes	
90.10	Tilhengerfeste	Låsemekanisme er ikke funksjonsprøvd	
90.12		* Nøkkel går ikke inn i sylinder.	

Servicehistorikk

Dato	Km.stand
03.07.2020	134878
15.09.2017	107134
10.12.2015	85172
11.12.2013	60241
23.02.2012	30954

Testforhold

Maks hastighet ved prøvekjøring	70 km/t
Utetemperatur ved prøvekjøring	5 °C
Føreforhold ved prøvekjøring	Vått
Bilen ble prøvekjørt:	Driftsvarm motor
Er bilen skitten eller nediset:	Ja
Frist for neste EU kontroll	10.06.2026



5124355

Prøvekjøring1 - Kjøreegenskaper **Generell informasjon**3 - Nøkler / Utstyr 4 - Service/ Dokum. **Bremser**5 - Bremsbelegg 6 - Bremseskiver 8 - Parkeringsbrems 9 - Bremsvirkning 10 - Bremsvæsknivå 11 - Bremsvæskens kokepunkt 12 - Bremsørør 13 - Bremseslanger 14 - Bremskraftforsterker 15 - Brems pedal **Lys og signaler**17 - Lys 19 - Refleks 20 - Lyd / lyssignaler 21 - Varsellamper 22 - Varsellamper utvidet **e-Diagnose**23 - Full systemskann **Motor**26 - Avgassanalyse (Diesel) 27 - Motor virkemåte 28 - Utvendig tilstand motor 29 - Oljenivå motor 30 - Kjølevæske 31 - Kjølevifte 32 - Kjølesystem 33 - Eksosanlegg 35 - Motorfester 36 - Drivstofftank, rør, slange 37 - Registerreim **Drivverk**40 - Girkasse (automatisk) 41 - Differensial 42 - Drivaksler **Elektriske anlegg**44 - Instrument belysning 45 - Instrumenter 46 - Radio / Multimedia 47 - Elektrisk vindusheis 48 - Oppvarmet bakrute 49 - Kupevifte 50 - Varmeapparat / klimaanlegg (AC) 51 - Vindusvisker, spyler (foran/bak) 52 - Lyktespyler / Visker 53 - Sentrallås 54 - Setevarmer 55 - Ladespenning generator 56 - Drivrem generator 57 - Batteri ytre tilstand 58 - Tilstand 12 volt batteri 59 - Tilhengerkontakt **Hjul, dekk, felg**65 - Dekk 66 - Felg 67 - Ekstra hjulsett **Hjul, dekk, felg**68 - Hjullager 69 - Reservehjul / dekkreparasjonssett 70 - Hjulcapsler/navkopper **Styring**71 - Ratt, rattaksel, ledd 72 - Styresnekke, tannstang 73 - Styrestag/ledd 74 - Styreservo



5124355

Hjuloppheng

75 - Støtdempere	R
76 - Stabilisator	✓
77 - Fjærer / fjærbein	✓
78 - Opphengs- / bærearmer foraksel	✓
79 - Opphengs- / bærearmer bakaksel	✓
80 - Travers	✓

Karosseri

81 - Frontrute	○
82 - Siderute/bakrute	✓
83 - Dør-/panseråpner	✓
84 - Lås	✓
86 - Lakk / karosseri utvendig	○
87 - Utvendig speil	○
88 - Underside	○
89 - Understellsnummer	○
90 - Tilhengerfeste	○

Interiør

91 - Dashbord / midtkonsoll	✓
92 - Luftdyse kupé	✓
93 - Taktrekk	✓
94 - Solskjerm	✓
95 - Innvendig speil	✓
96 - Dørtrekk	✓
97 - Døråpning	✓
98 - Seter	✓
99 - Bilbelte	✓
100 - Gulvmatter/-teppe	✓
101 - Bagasjeromstildekning	✓
102 - Laste-/bagasjerom	✓
103 - Interiør generelt	R



5124355

Måleverdier

Ref.Id	Punkt	Fråse	Måleverdi
3.1	Nøkler / Utstyr	Antall nøkler:	2 stk
6.1	Bremsekiver	Min. bremsekivetykkelse før utskifting foran:	23,00 mm
6.2		Bremsekivetykkelse VF	24,80 mm
6.3		Bremsekivetykkelse HF	24,80 mm
6.4		Min. bremsekivetykkelse før utskifting bak:	10,00 mm
6.5		Bremsekivetykkelse VB	11,40 mm
6.6		Bremsekivetykkelse HB	11,40 mm
9.1	Bremsevirkning	Bremsevirkning, VF	240,00
9.2		Bremsevirkning, HF	150,00
9.3		Bremsevirkning, VB	190,00
9.4		Bremsevirkning, HB	140,00
26.1	Avgassanalyse (Diesel)		Euro 5 eller høyere uten feilkoder
30.1	Kjølevæske	Kjølevæskens frysepunkt, frostsikker ned til minus:	45 °C
37.1	Registerreim	Bilfabrikanten anbefaler under normale forhold skifte ved km:	210000
37.2		eller ved, måneder:	Uavhengig av antall måneder
50.1	Varmeapparat / klimaanlegg (AC)	Temperatur på luft inn i klimaanlegg	21 °C
50.2		Temperatur på luft ut av klimaanlegg	20 °C
55.1	Ladespenning generator	Ladespenning med last (V)	13,80 volt
55.2		Ladespenning uten last (V)	13,80 volt
58.1	Tilstand 12 volt batteri	Referanseverdi norm:	EN
58.2		Referanseverdi kaldstart-kapasitet:	760 ampere
58.3		Målt kaldstart-kapasitet:	521 ampere
65.1	Dekk	Mønsterdybde VF	7,50 mm
65.2		Mønsterdybde HF	6,50 mm
65.3		Mønsterdybde VB	6,50 mm
65.4		Mønsterdybde HB	7,50 mm
65.5		Bilen er utrustet med:	Piggfrie vinterdekk
66.1	Felg	Felg montert på bilen:	Lettmetallfelg
67.1	Ekstra hjulsett	Mønsterdybde	1,90 mm
67.2		Mønsterdybde	2,50 mm
67.3		Mønsterdybde	3,00 mm
67.4		Mønsterdybde	3,00 mm
67.5		Ekstra hjulsett er utrustet med:	Sommerdekk
67.6		Felg på ekstra hjulsett:	Lettmetallfelg

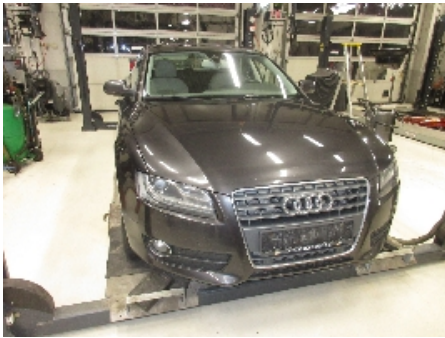
Bilder og vedlegg**1. Generelt****2. Generelt****3. Generelt****4. Generelt****5. Generelt****6. Generelt****7. Generelt****8. Generelt****9. Generelt****10. Generelt****11. Generelt****12. Generelt**



5124355

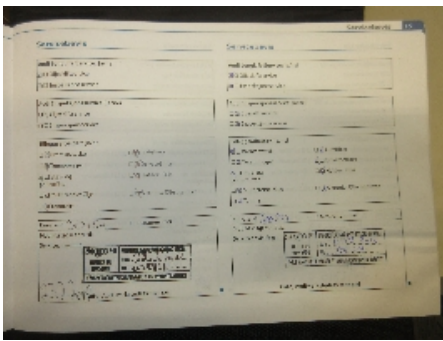

13. Generelt

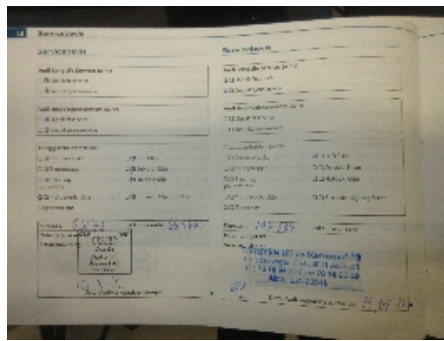

14. Generelt

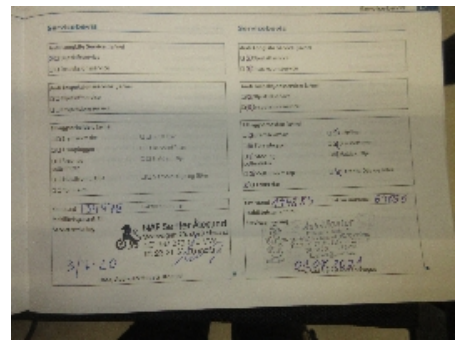

15. Generelt



16. Generelt



17. Generelt



18. Generelt



19. Generelt



20. Generelt



21. Generelt



22. Generelt



23. Generelt



24. Generelt



5124355



25. Generelt



26. Generelt



27. Generelt



28. Generelt



29. Generelt



30. Generelt



31. Generelt



32. Generelt



33. Generelt



34. Generelt



35. Generelt



5124355

Leveransebetingelser

1. Testrapporten

Testrapporten inneholder identifikasjon av kjøretøy og kunde samt beskrivelse av testens omfang med måleresultater der det foreligger.

2. Bedømming-vurderingsdefinisjon

Forklaring til bokstavkodene som benyttes ved PDF rapport:

V = Normalt. Tilstand vurdert «normal» iht. kjøretøyets alder og kjørelengde

R = Reparasjon. Anbefaler utbedring iht. kontrollpunkt

O = Opplysning. Informasjon iht. kontrollpunkt og/eller kjøretøy

S = Skiftet. Kontrollpunkt inkl. komponentskifte

J = Justert. Kontrollpunkt inkl. justering

I = Ikkeutført. Kontrollpunkt ikke vurdert

3. Gjennomføring av test.

Test utføres på et NAF Senter hvis ikke annet er beskrevet.

4. Eiendomsrett

Testens resultat tilhører NAFs kunde. Kundens navn er registrert på side 1 i testrapporten, og eventuelle henvendelser i forbindelse med testen må utføres av registrert kunde. Testresultatene leveres ikke ut til andre uten samtykke fra NAFs kunde.

5. Demontering

NAF demonterer ikke for kontroll/vurdering, og kan dermed ikke påpeke feil som kun avdekkes ved demontering. Dersom NAF oppdager avvik der det trengs demontering for kontroll/vurdering, vil dette anmerkes i testrapporten.

6. Prøvekjøring, periodiske feil og fremtidige problemer

NAF anmerker kun feil og avvik som oppdages på testtidspunktet. Periodiske feil/avvik kan forekomme uten at dette avdekkes pga. manglende symptom(fremtredelse) ved testtidspunktet. Det er ikke mulig å forutse fremtidige problemer, feil eller avvik.

NAF prøvekjører bilen kun i begrenset grad.

7. Avlesing av elektronisk lagrede feilkoder via kjøretøyets OBD kontakt

NAF leser feilkoder på de elektroniske styresystemene som bilprodusenten har gitt tilgang til. Tilgang kan variere mellom ulike bilmerker og modeller og systemene leses med det testutstyret som benyttes av NAF. Det skilles ikke mellom permanente og periodiske feilkoder. NAF kan ikke påvise avvik i bilens oppgitte kilometerstand ved hjelp av diagnose.

8. NAFs ansvar

NAF har vurdert alle kontrollpunkter i den aktuelle testrapporten i henhold til NAFs definisjoner og retningslinjer. Kontrollpunkter som ikke omtales i rapporten er ikke inkludert eller vurdert.

Feil/avvik som avdekkes i etterkant av testen, kan ikke lastes NAF uten at det dokumenteres at følgende kumulative vilkår foreligger:

- feil/avvik må anses å ha foreligget ved testtidspunktet
- feil/avvik kan avdekkes etter gjeldende definisjoner og retningslinjer (innhold) av kontrollpunkt ved testtidspunktet
- feil/avvik kan avdekkes ved benyttet testutstyr i NAF ved testtidspunktet
- feil/avvik kan avdekkes ved gjeldende testforutsetninger ved testtidspunktet
- feil/avvik medfører konsekvenstap
- NAF har opptrådt uaktsomt ved testtidspunktet

9. Klageadgang næringsmarked

Testens resultat tilhører NAFs kunde. Kundens navn er registrert på side 1 i testrapporten. Ved eventuelle uoverensstemmelser i forbindelse med levert dokumentasjon, skal kunde ta dette opp med NAF. NAF er forretningsmessig leverandør til kunde og forholder seg kun til denne avtalepart.

Alle reklamasjoner må være NAF i hende skriftlig senest 10 dager etter at testen er utført.

10. Reklamasjonsansvaret til NAF

Ved uoverensstemmelse mellom tekst og bilder i testrapport og ett av disse viser riktig tilstand, er feilen ikke reklamasjonsgrunn.

NAF AS er ikke ansvarlig for feil i opplysninger som er hentet elektronisk fra 3.-part.

NAF AS kan kreve at bilen stilles til disposisjon for kontroll.

Ved reklamasjon kan NAF AS forlange å få mulighet til å reparere på eget verksted.

Hvis kjøper starter reparasjon på annet verksted uten skriftlig godkjenning fra NAF AS bortfaller retten til å kreve utgiften refundert av NAF AS.

Ved reparasjon på kjøpers verksted beregnes priser etter NAF AS sine innkjøpspriser (Meca eller tilsvarende) og selvkost på timepris. Benyttes DBS-systemet som grunnlag for delepriser benyttes importørpriser uten fraktpåslag.

Arbeidstidsettes iht. Haynes Pro med faktor 1

Diagnoserapport vedlegges der kunden har bestilt dette. Diagnoserapporten betraktes som en del av testrapporten.

Reklamasjonskravets størrelse er under alle omstendigheter oppad begrenset til prisen på testen, med mindre noe annet er særskilt avtalt.

NAF AS anbefaler at budgivere selv inspiserer objektet.

NAF senter Ålesund
Storevågen70
6020 Ålesund
Telefon: 41456863
Fax:
E-mail: Terje.hoel@naf.no
Website: NAF.no



20. des. 2024

Køretøj: Audi A5 2.0 16V TDI Sportback
Motorkode: CAGA
Produktionsår: 09-12
Kilometerstand: 185950 (udlæst fra styreenhed)
Registrering Nr: LJ38048
VIN: WAUZZZ8T3AA051310 (udlæst fra styreenhed)
Testet: 20. des. 2024 10:24:32

Fejlkode

OBD	OBD	0 Fejl
Drivlinje	Motorelektronik 1	1 Fejl
Fejlkode: 7859 Spjældføler for variabel indsugning Uplausibelt signal.		
bremsesystem	Bremseelektronik	0
bremsesystem	Parkeringsbremse	0
Passiv sikkerhed	Airbag	0
Termostyring	Varme/klimaanlæg	0
Termostyring	Parkerings-/tilskudsvarmer	ikke tilgængelig
Førerassistentsystem	Vognbaneassistent (LDW)	1 Fejl
Fejlkode: 466 Ratstammestyreenhed Funktion ukorrekt.		
Førerassistentsystem	Radarsensor adaptiv fartpilot	ikke tilgængelig
Førerassistentsystem	Radarsensor adaptiv fartpilot 2	ikke tilgængelig
Førerassistentsystem	Vognbaneskiftassistent	0
Førerassistentsystem	Parkeringssensor 2	0

Førerassistentsystem	Bak-/360 graders kamerasystem	ikke tilgængelig
Førerassistentsystem	Fjernlysassistent	0
Komfort	Kombiinstrument	0
Komfort	Central styreenhed komfort	0
Komfort	Gateway-elektronik 1	0
Komfort	Diagnose-interface-bus	0
Komfort	Betjeningsenhed/visningsenhed	ikke tilgængelig
Komfort	Førerdørselektronik	1 Fejl

Fejlkode: 920
Opvarmet udvendigt sidespejl
Funktion ukorrekt.

Komfort	Passagerdørselektronik	0
Komfort	Bagklapselektronik	ikke tilgængelig
Komfort	Lygtenivellering	0
Komfort	Anhængerfunktion	0
Komfort	Sædejustering fører	0
Komfort	Sædejustering passager	ikke tilgængelig
Komfort	Telefon-/mobilforberedelse	ikke tilgængelig
Komfort	Specialfunktion	ikke tilgængelig
Komfort	Aktuator for karosseristøj	ikke tilgængelig
Komfort	Motorlydssimulator	ikke tilgængelig
Gearkasse	Gearelektronik	0
Gearkasse	Firhjulselektronik	ikke tilgængelig
Tyverisikring	Adgangs-/startrettigheder	0
Undervogn	Hjuldæmpningselektronik	ikke tilgængelig
Styretøj	aktiv styring	ikke tilgængelig
Styretøj	Servostyring	ikke tilgængelig
Styretøj	Ratstammemodul	1 Fejl

Fejlkode: 2795
Hella Gutmann Solutions GmbH

Ratvibrationsmotor
Funktion ukorrekt.

Infotainmentsystem	Mediaplayer 1	ikke tilgængelig
Infotainmentsystem	Mediaplayer 2	ikke tilgængelig
Infotainmentsystem	Radiotuner	0
Infotainmentsystem	Radiotuner digital	ikke tilgængelig
Infotainmentsystem	Navigation	ikke tilgængelig
Infotainmentsystem	Mediaplayer 3	ikke tilgængelig
Infotainmentsystem	Sound-system	0
Infotainmentsystem	Tv-tuner	ikke tilgængelig
Infotainmentsystem	Sprogstyring	ikke tilgængelig
Infotainmentsystem	Informationselektronik	ikke tilgængelig
Dæktryksovervågning	Dæktryksovervågning	ikke tilgængelig