

AUDI A3 SPORTBACK E-TRON 2WD

AE50402

176 629 KM

29.12.2016
Førstegang registrert

Bensin hybrid - Ladbar hybrid

CHASSISNR: WAUZZZ8V6HA037204

BRUKTIMPORT: Nei

KJØRETØY: Personbil

FRIST FOR PKK: 15.05.2026

Testen er en uavhengig vurdering av kjøretøyets tekniske tilstand med det utstyret som er i bilen på testtidspunktet og kontrolleres iht. definerte kontrollpunkter for bilen.

Vurderingene gjøres ut ifra bilens alder og kilometerstand. Evt. feil fremkommer under Anmerkninger. Viking anmerker kun feil og mangler som avdekkes på testtidspunktet. Punkter som ikke er angitt i testen er ikke kontrollert.



OPPSUMMERT STATUS PÅ KJØRETØY

Kontrollert Anmerkninger se neste side

IDENTITET

ASSISTENTSYSTEMER OG DIAGNOSE

EKSTERIØR

LYS

MOTOR

HJULOPPHENG/STYRING

BREMSER

GIR OG DRIVLINJE

INTERIØR

OPPLYSNINGER/KLARGJØRING

PUNKT	BESKRIVELSE	PLASSERING
Identitet		
1.1	Dokumentasjon utstyr/godkjenning Service dokumentasjon ikke tilgjengelig ved testtidspunkt.	
Assistentsystemer og diagnose		
2.1	Diagnose Oppnår ikke kontakt med bilen/feilet.	
Eksteriør		
3.1	Verktøy/nødutstyr Dekktettemiddel utgått/mangler. 09/2021	
3.2	Dekk/Felger - Skjev slitasje på vinterdekk.	alle
3.3	Dekk/Felger Skjev slitasje på sommerdekk. to stk	
3.4	Dekk/Felger Kantkjørt felg diamond cut . tre stk sommer felg	
3.5	Døråpning - Ripe(r). må kontrolleres	venstre foran, venstre bak
3.6	Støtfanger - Steinsprut.	foran
Hjuloppheng/styring		
4.1	Forstilling 4-hjulsmåling/forstillingskontroll.	
Bremser		
5.1	Skiver - Rust.	begge bak
Interiør		
6.1	Ratt Riper/hakk.	



3.2 Skjev slitasje på vinterdekk



3.3 Skjev slitasje på sommerdekk To stk



3.4 Kantkjørt felg Diamond Cut Tre stk sommer felg



3.5 Ripe(r) Må kontrolleres



3.5 Ripe(r) Må kontrolleres



3.6 Steinsprut



3.6 Steinsprut



5.1 Rust



6.1 Riper/hakk



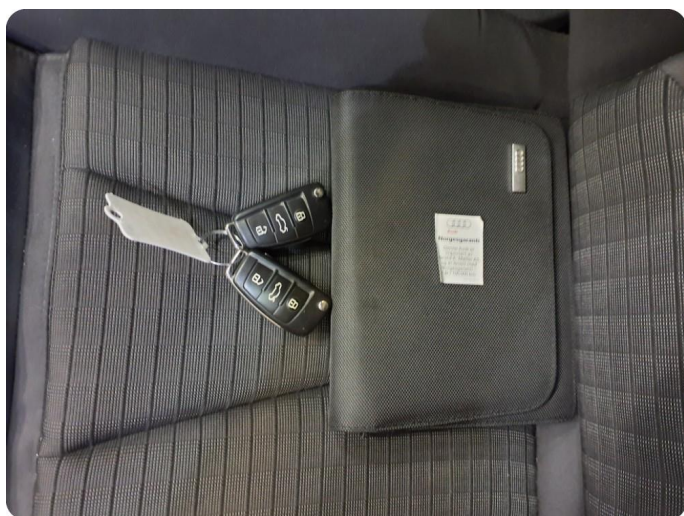
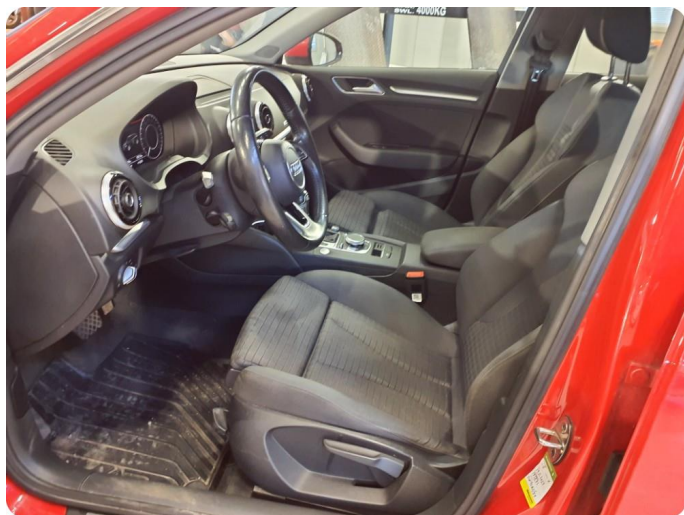

KJØRETØYDATA

ANTALL NØKLER	2	ANTALL LADEKABLER	1
----------------------	---	--------------------------	---

PRØVEKJØRING

PRØVEKJØRT	HASTIGHET	KJØREFORHOLD
Ja	50	Glatt

DEKK OG BREMSER

PRODUKSJONSDATO SOMMERDEKK	Uke 47, 2022	PRODUKSJONSDATO VINTERDEKK	Uke 22, 2020
-----------------------------------	--------------	-----------------------------------	--------------

	VENSTRE FORAN	HØYRE FORAN	VENSTRE BAK	HØYRE BAK
Mønsterdybde sommerdekk	5,5	5	5,4	3,2
Mønsterdybde vinterdekk	3,2	3,3	2,7	2,5

SERVICEINFORMASJON

KOMPLETT HISTORIKK	ELEKTRONISK SERVICEHEFTE
Ikke kontrollert	Ja

ROLLO / BAGASJEROMSSKJULER

ROLLO / BAGASJEROMSSKJULER
Ja

Identitet	Motor	Interiør
Kjennemerke	Avgass	Dashboard
Understellsnummer	Batteri(er)	Instrumenter og brytere
Dokumentasjon utstyr/godkjenning	El/hybrid batteripakke	Midtkonsoll/midtarmlene
Nøkler	Tenningsanlegg	Dørtrekk
Assistentsystemer og diagnose	Drivstoffanlegg/-ledninger	Seter
Kamera	Dynamo/lading	Taktrekk
Sensor	Eksosanlegg	Tepper/bekledning
Systemfunksjoner	Elektroniske styresystemer	Vindusheiser
Diagnose	Kjølesystem/vannpumpe	Bilbelte
Prøvekjøring	Lekkasjer	Varme/AC/Klima
Eksteriør	Motorfester/-demper	Signalhorn/Lydsignal
Lakk	Oljenivå/røykutvikling	Multimedia
Antirustbehandling	Service	Multifunksjonsratt
Under bil	Startmotor	Ratt
Panser	Trekraft	Deksel
Dører	Turbo	Opplysninger/klargjøring
Bakluke	Ladeluftkjøler	Opplysninger
Låser/tyverisikring	Kompressor	Interiør
Skjerm	Motor	Øvrig utstyr/klargjøring
Speil	Hjuloppheng/styring	Annet
Korrosjon	Retningsstabilitet/selvoppretting	
Vinduspussere/-spyler	Ratt/styringsmekanisme	
Verktøy/nødutstyr	Hjullager	
Dekk/Felger	Fjærer/støtdemper	
Hjulmuttere/-bolter	Ledd	
Døråpning	Stabilisatorer/stag	
Terskler/innlastningssone	Forstilling	
Støtfanger	Bakstilling	
Grill	Bremser	
Tak	Bremsefunksjon	
Frontvindu	Parkeringsbrems	
Vinduer	Bremsekraftforsterker	
Kanal	Bremsevæske	
Stolpe	Lekkasjer	
Alle flater	Rør/slanger	
Ladeluke/tanklokk	Skiver	
Lys	Bremsekjold	
Lys foran	Gir og drivlinje	
Lys bak	Girkasse	
Markeringslys	Differensial	
Retningslys	Clutch/kobling/svinghjul	
Nødsignallys	Aksler	
Parkeringslys	Fordelingskasse	
Refleks		
Andre lys		

Det tas forbehold om avvik på utstyr avhengig av biltype, årsmodell. Listen er å betrakte som en brutto liste

1. Rapporten

Rapporten inneholder identifikasjon av kjøretøy, samt beskrivelse av testens omfang med måleresultater der det foreligger.

2. Bedømming

Punktene som bilen er testet etter fremkommer i testen. Punktene er dynamiske og tilpasset bilens motor og drivlinje.

Anmerkninger kommer frem under Anmerkninger med forklaring av feil eller mangelens omfang med Bildedokumentasjon der det er mulig.

Inneholder testen prissetting av påkost gjøres dette ut ifra Viking sine prislister og oppslagsverk mot dele kataloger justert for snittet i bilbransjen. Prisene kan avvike fra merkeforhandler.

3. Eiendomsrett

Testens resultat tilhører Vikings kunde. Testresultatene leveres ikke ut til andre uten samtykke fra Vikings kunde.

4. Demontering

Viking demonterer ikke for kontroll/vurdering, og kan dermed ikke påpeke feil som kun avdekkes ved demontering.

5. Prøvekjøring, periodiske feil og fremtidige problemer

Viking anmerker kun feil og avvik som oppdages på testtidspunktet. Testen er å anse som et «øyeblikksbilde» av bilen. Periodiske feil/avvik/oljeforbruk kan forekomme uten at dette kan avdekkes pga. manglende symptom (fremtredelse) på testtidspunktet. Det er ikke mulig å forutse framtidige problemer, feil eller avvik.

Testen er ikke å anse som en PKK kontroll, og det kan være avvik i bedømming der det er rom for skjønnsmessig vurdering. Det opplyses kun når frist for neste PKK kontroll er, ikke om det foreligger mangler ved en tidligere PKK kontroll.

Viking prøvekjører bilen i begrenset grad, kort tur i nærområdet til teststasjonen og er avhengig av kjøreforhold og bilens tekniske tilstand. Tekniske installasjoner som kreves spesielle kjøreforhold for å kontrollere funksjoner som 4x4 ol. blir kun testet dersom kjøreforholdene gjør det mulig å teste funksjon på testtidspunktet.

6. Avlesing av diagnose

Viking leser av feilmeldinger som bilens produsent har gitt tilgang til og som er tilgjengelig på testtidspunktet.

Avlesning av diagnose leses med gjeldende test utstyr som benyttes av Viking. Punktene som fremkommer under Utlesning av feilkoder. Ved usikkerhet rundt punktene anbefaler Viking en videre utredning. Viking Kontroll kan ikke påvise avvik i bilens oppgitte kilometerstand ved hjelp av diagnose.

7. Driftsbatterier på el- og hybridbiler vil kun bil visuelt kontrollert

Per i dag finnes det ikke gode nok måleinstrumenter som kan dokumentere den eksakte kapasiteten på batteriet. Viking kan ikke garantere at kapasiteten på testtidspunktet stemmer overens med produsentens oppgitte data.

8. Vikings ansvar

Viking har vurdert alle kontrollpunkter etterrettelig og etter beste skjønn. Kontrollpunkter som ikke omtales i rapporten er ikke en del av vurderingen.

☒ Evt. feil/avvik som avdekkes i etterkant av kontrollen kan kun lastes Viking dersom dette skyldes uaktsomhet ved utførelse av kontrollen.

☒ Ved ansvar for Viking skal erstatningssummen dog aldri overskride kontraktssummen. Med kontraktssummen menes her priser for den enkelte test.

Dersom det skulle være uoverensstemmelser i forbindelse med leveransen, kan kunde ta dette opp med Viking. Eventuelle reklamasjoner må være Viking i hende senest 10 dager etter at testen er utført. Viking forbeholder seg retten til å kontrollere punktet det reklameres på før videre saksbehandling.