



5072857

NAF Bruktbiltest

Testdato
27.11.2024



Kunde

Navn	Auksjonen.no As	Kontaktperson	
Medlemsnummer	94448735	Navn	Auksjonen.no As
Adresse	Døvleveien 23	Telefon	33 30 05 40
Postnummer og -sted	3170 SEM	E-post	
Telefon	33 30 05 40		
Ekstern referanse	449951		



Kjøretøy

Bilmerke	Mercedes-Benz	Motorstørrelse	1950 cm ³
Modell	VITO	Motoreffekt	140 kW
Type	639/5	Aksler i drift	2
Registreringsnr.	PD72434	Drivstofftype	Diesel
Understellsnr.	W1V44760313889695	Kjøretøygruppe	315
Km.stand.	53914	Bruktimportert	Nei
Farge	Svart	Registreringsår	2021
Karosseritype	Integrert førerhus	Registrert første gang	23.11.2021



Informasjon

NAF Bruktbiltest (BBT) er en uavhengig vurdering av kjøretøyets tekniske tilstand iht. definerte kontrollpunkter. De aktuelle kontrollpunktene fremkommer i testen og vurderes / bedømmes etter NAF sine definisjoner og retningslinjer som også hensyntar bilens alder og km-stand.

NAF anmerker kun feil, mangler og avvik som avdekkes på testtidspunktet. Forutsetninger for utført test er angitt på side 2 i denne rapporten. NAF demonterer ikke for kontroll. Det kan være indikasjon knyttet til tekniske forhold som krever ytterligere utredning for å kunne fastslå omfang. Det kan også være periodiske feil som ikke kan avdekkes på testtidspunktet. Se utfyllende leveransebeskrivelse side 6.

NAF Bruktbiltest er utført på oppdrag av bilforhandler. Alle henvendelser til testen og øvrige forhold til bilens tekniske tilstand må avklares mellom kjøper av bilen og bilforhandler testen er utstedt til.



5072857

Testresultater

Ref.Id	Repareres	Resultat	Beskrivelse
17.16	Lys	Skadet lykt:	Midtre bremselys
23.1	Full systemskann	Det finnes feilkoder, se rapport	
23.2		Diagnoseavlesing ligger i testrapport	
86.3	Lakk / karosseri utvendig	Skadet:	Venstre forskjerm, Venstre bakkdør, Høyre bakkdør
86.12		Mangelfull kvalitet på replakkering:	Panser
98.2	Seter	Misfarget/skittent:	

Ref.Id	Opplysning	Resultat	Beskrivelse
4.12	Service/ Dokum.	Bilen har digital servicebok, denne er ikke kontrollert av NAF	
23.6	Full systemskann	Etter avtale med kunde er feilkode/r slettet, feilsøking må påregnes dersom feilkode dukker opp igjen	
60.7	Tilleggsvarmer / parkeringsvarmer	Ikke funksjonsprøvd	
65.22	Dekk	Noe skjevslitt dekk	
81.9	Frontrute	Noe steinsprut	

Servicehistorikk

Bilen har elektronisk servicedokumentasjon

Testforhold

Maks hastighet ved prøvekjøring	60 km/t
Utetemperatur ved prøvekjøring	6 °C
Føreforhold ved prøvekjøring	Tørt
Bilen ble prøvekjørt:	Driftsvarm motor
Er bilen skitten eller nediset:	Nei
Frist for neste EU kontroll	23.11.2025



5072857

Prøvekjøring

- 1 - Kjøreegenskaper ✓
- 2 - Unormal lyd ✓

Generell informasjon

- 3 - Nøkler / Utstyr ✓
- 4 - Service/ Dokum. **O**

Bremser

- 5 - Bremsbelegg ✓
- 6 - Bremseskiver ✓
- 8 - Parkeringsbrems ✓
- 9 - Bremsvirkning ✓
- 10 - Bremsvæsknivå ✓
- 12 - Bremsørør ✓
- 13 - Bremseslanger ✓
- 14 - Bremskraftforsterker ✓
- 15 - Brems pedal ✓

Lys og signaler

- 17 - Lys **R**
- 19 - Refleks ✓
- 20 - Lyd / lyssignaler ✓
- 21 - Varsellamper ✓
- 22 - Varsellamper utvidet ✓

e-Diagnose

- 23 - Full systemskann **R**

Motor

- 27 - Motor virkemåte ✓
- 28 - Utvendig tilstand motor ✓
- 29 - Oljenivå motor ✓
- 30 - Kjølevæske ✓
- 31 - Kjølevifte ✓
- 32 - Kjølesystem ✓
- 33 - Eksosanlegg ✓
- 35 - Motorfester ✓
- 36 - Drivstofftank, rør, slange ✓

Drivverk

- 40 - Girkasse (automatisk) ✓
- 41 - Differensial ✓
- 42 - Drivaksler ✓
- 43 - Mellomaksel ✓

Elektriske anlegg

- 44 - Instrument belysning ✓
- 45 - Instrumenter ✓
- 47 - Elektrisk vindusheis ✓
- 48 - Oppvarmet bakrute ✓
- 49 - Kupevifte ✓
- 50 - Varmeapparat / klimaanlegg (AC) ✓
- 51 - Vindusvisker, spyler (foran/bak) ✓
- 53 - Sentrallås ✓
- 54 - Setevarmer ✓
- 55 - Ladespenning generator ✓
- 56 - Drivrem generator ✓
- 58 - Tilstand 12 volt batteri ✓
- 59 - Tilhengerkontakt ✓
- 60 - Tilleggsvarmer / parkeringsvarmer **O**

Hjul, dekk, felg

- 65 - Dekk **O**
- 66 - Felg ✓
- 67 - Ekstra hjulsett ✓
- 68 - Hjullager ✓
- 69 - Reservehjul / dekkreparasjonssett ✓

Styring

- 71 - Ratt, rattaksel, ledd ✓
- 72 - Styresnekke, tannstang ✓
- 73 - Styrestag/ledd ✓
- 74 - Styreservo ✓

Hjuloppheng

- 75 - Støtdempere ✓
- 76 - Stabilisator ✓
- 77 - Fjærer / fjærbein ✓
- 78 - Opphengs- / bærearmer foraksel ✓
- 79 - Opphengs- / bærearmer bakaksel ✓
- 80 - Travers ✓



5072857

Karosseri

81 - Frontrute	O
82 - Siderute/bakrute	✓
83 - Dør-/panseråpner	✓
84 - Lås	✓
86 - Lakk / karosseri utvendig	R
87 - Utvendig speil	✓
88 - Underside	✓
89 - Understellsnummer	✓
90 - Tilhengerfeste	✓

Interiør

91 - Dashbord / midtkonsoll	✓
94 - Solskjerm	✓
95 - Innvendig speil	✓
97 - Døråpning	✓
98 - Seter	R
99 - Bilbelte	✓
102 - Laste-/bagasjerom	✓
103 - Interiør generelt	✓



5072857

Måleverdier

Ref.Id	Punkt	Fråse	Måleverdi
3.1	Nøkler / Utstyr	Antall nøkler:	2 stk
6.1	Bremseskiver		Kontrollert visuelt
9.1	Bremsevirkning	Bremsevirkning, VF	220,00
9.2		Bremsevirkning, HF	220,00
9.3		Bremsevirkning, VB	180,00
9.4		Bremsevirkning, HB	180,00
30.1	Kjølevæske	Kjølevæskens frysepunkt, frostsikker ned til minus:	40 °C
50.1	Varmeapparat / klimaanlegg (AC)	Temperatur på luft inn i klimaanlegg	18 °C
50.2		Temperatur på luft ut av klimaanlegg	8 °C
55.1	Ladespenning generator	Ladespenning med last (V)	14,60 volt
55.2		Ladespenning uten last (V)	14,60 volt
58.1	Tilstand 12 volt batteri		Ikke mulig å måle uten demontering
65.1	Dekk	Mønsterdybde VF	5,00 mm
65.2		Mønsterdybde HF	5,00 mm
65.3		Mønsterdybde VB	5,00 mm
65.4		Mønsterdybde HB	5,00 mm
65.5		Bilen er utrustet med:	Piggfrie vinterdekk
66.1	Felg	Felg montert på bilen:	Lettmetallfelg
67.1	Ekstra hjulsett	Mønsterdybde	6,00 mm
67.2		Mønsterdybde	6,00 mm
67.3		Mønsterdybde	5,00 mm
67.4		Mønsterdybde	5,00 mm
67.5		Ekstra hjulsett er utrustet med:	Sommerdekk
67.6		Felg på ekstra hjulsett:	Lettmetallfelg

Bilder og vedlegg



1. Generelt



2. Generelt



3. Generelt



4. Generelt



5. Generelt



6. Generelt



7. Generelt



8. Generelt



9. Generelt



10. Generelt



11. Generelt



12. Generelt



5072857



13. Generelt



14. Generelt



15. Generelt



16. Generelt



17. Generelt



18. Generelt



19. Generelt

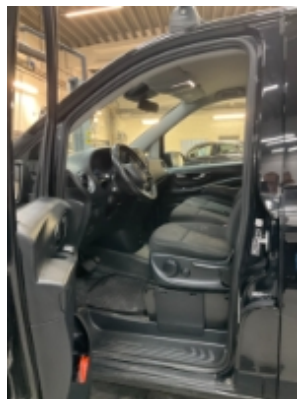

20. Generelt

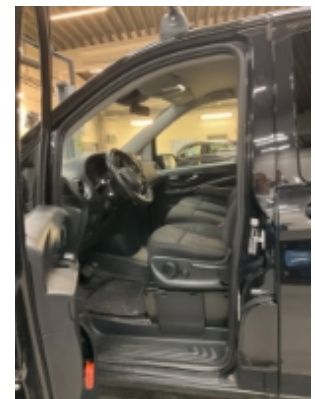

21. Generelt



22. Generelt



23. Generelt

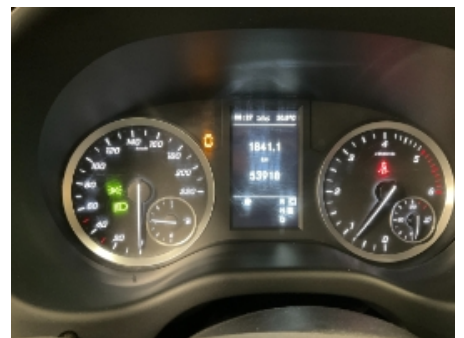

24. Generelt



5072857



25. Generelt



26. Generelt



27. Generelt



28. Generelt



29. Generelt

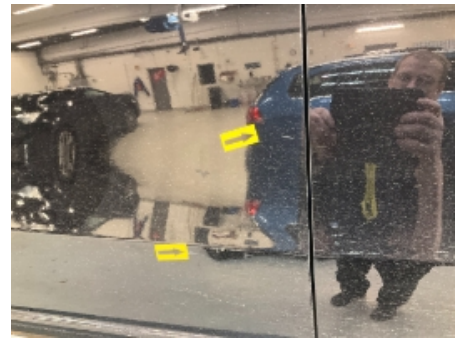

30. Generelt



5072857

Leveransebetingelser

1. Testrapporten

Testrapporten inneholder identifikasjon av kjøretøy og kunde samt beskrivelse av testens omfang med måleresultater der det foreligger.

2. Bedømming-vurderingsdefinisjon

Forklaring til bokstavkodene som benyttes ved PDF rapport:

V = Normalt. Tilstand vurdert «normal» iht. kjøretøyets alder og kjørelengde

R = Reparasjon. Anbefaler utbedring iht. kontrollpunkt

O = Opplysning. Informasjon iht. kontrollpunkt og/eller kjøretøy

S = Skiftet. Kontrollpunkt inkl. komponentskifte

J = Justert. Kontrollpunkt inkl. justering

I = Ikkeutført. Kontrollpunkt ikke vurdert

3. Gjennomføring av test.

Test utføres på et NAF Senter hvis ikke annet er beskrevet.

4. Eiendomsrett

Testens resultat tilhører NAFs kunde. Kundens navn er registrert på side 1 i testrapporten, og eventuelle henvendelser i forbindelse med testen må utføres av registrert kunde. Testresultatene leveres ikke ut til andre uten samtykke fra NAFs kunde.

5. Demontering

NAF demonterer ikke for kontroll/vurdering, og kan dermed ikke påpeke feil som kun avdekkes ved demontering. Dersom NAF oppdager avvik der det trengs demontering for kontroll/vurdering, vil dette anmerkes i testrapporten.

6. Prøvekjøring, periodiske feil og fremtidige problemer

NAF anmerker kun feil og avvik som oppdages på testtidspunktet. Periodiske feil/avvik kan forekomme uten at dette avdekkes pga. manglende symptom(fremtredelse) ved testtidspunktet. Det er ikke mulig å forutse fremtidige problemer, feil eller avvik.

NAF prøvekjører bilen kun i begrenset grad.

7. Avlesing av elektronisk lagrede feilkoder via kjøretøyets OBD kontakt

NAF leser feilkoder på de elektroniske styresystemene som bilprodusenten har gitt tilgang til. Tilgang kan variere mellom ulike bilmerker og modeller og systemene leses med det testutstyret som benyttes av NAF. Det skilles ikke mellom permanente og periodiske feilkoder. NAF kan ikke påvise avvik i bilens oppgitte kilometerstand ved hjelp av diagnose.

8. NAFs ansvar

NAF har vurdert alle kontrollpunkter i den aktuelle testrapporten i henhold til NAFs definisjoner og retningslinjer. Kontrollpunkter som ikke omtales i rapporten er ikke inkludert eller vurdert.

Feil/avvik som avdekkes i etterkant av testen, kan ikke lastes NAF uten at det dokumenteres at følgende kumulative vilkår foreligger:

- feil/avvik må anses å ha foreligget ved testtidspunktet
- feil/avvik kan avdekkes etter gjeldende definisjoner og retningslinjer (innhold) av kontrollpunkt ved testtidspunktet
- feil/avvik kan avdekkes ved benyttet testutstyr i NAF ved testtidspunktet
- feil/avvik kan avdekkes ved gjeldende testforutsetninger ved testtidspunktet
- feil/avvik medfører konsekvenstap
- NAF har opptrådt uaktsomt ved testtidspunktet

9. Klageadgang næringsmarked

Testens resultat tilhører NAFs kunde. Kundens navn er registrert på side 1 i testrapporten. Ved eventuelle uoverensstemmelser i forbindelse med levert dokumentasjon, skal kunde ta dette opp med NAF. NAF er forretningsmessig leverandør til kunde og forholder seg kun til denne avtalepart.

Alle reklamasjoner må være NAF i hende skriftlig senest 10 dager etter at testen er utført.

10. Reklamasjonsansvaret til NAF

Ved uoverensstemmelse mellom tekst og bilder i testrapport og ett av disse viser riktig tilstand, er feilen ikke reklamasjonsgrunn.

NAF AS er ikke ansvarlig for feil i opplysninger som er hentet elektronisk fra 3.-part.

NAF AS kan kreve at bilen stilles til disposisjon for kontroll.

Ved reklamasjon kan NAF AS forlange å få mulighet til å reparere på eget verksted.

Hvis kjøper starter reparasjon på annet verksted uten skriftlig godkjenning fra NAF AS bortfaller retten til å kreve utgiften refundert av NAF AS.

Ved reparasjon på kjøpers verksted beregnes priser etter NAF AS sine innkjøpspriser (Meca eller tilsvarende) og selvkost på timepris. Benyttes DBS-systemet som grunnlag for delepriser benyttes importørpriser uten fraktpåslag.

Arbeidstidsettes iht. Haynes Pro med faktor 1

Diagnoserapport vedlegges der kunden har bestilt dette. Diagnoserapporten betraktes som en del av testrapporten.

Reklamasjonskravets størrelse er under alle omstendigheter oppad begrenset til prisen på testen, med mindre noe annet er særskilt avtalt.

NAF AS anbefaler at budgivere selv inspiserer objektet.

NAF SEM
Døvleveien 23
3170 SEM
Telefon:
Fax:
E-mail:
Website:



26. nov. 2024

Køretøj: Mercedes Vito 119 CDI (W447) Tourer 4Matic
Motorkode: OM 654.920
Produktionsår: 19-
Kilometerstand: 53914 (skrevet af kontrolløren)
Registrering Nr: PD72434
VIN: W1V44760313889695 (udlæst fra styreenhed)
Testet: 26. nov. 2024 13:52:54

Fejlkode

OBD **OBD** **0 Fejl**

Drivlinje **Dieselmotor** **4 Fejl**

Fejlkode: P300668
Ureaadditiv-niveau
For lavt påfyldningsniveau.

Fejlkode: P300669
Ureaadditiv-niveau
Den resterende kørestrækning begrænses pga. et lavt AdBlue-niveau.

Fejlkode: P300824
Brændstofpumpe A
Gennemstrømningsmængde brændstofpumpe for lille.

Fejlkode: P300964
Fejlkode
Fejlkode ikke defineret af producenten.

Drivlinje **FSCU UDS OBD** **0 Fejl**

Drivlinje **SCR: Udstødningsgasreduktion** **0 Fejl**

Drivlinje **PTCU: Drivlinje** **0 Fejl**

bremsesystem **ESP: elektronisk stabiliseringsprogram** **0 Fejl**

bremsesystem **EFB OBD** **ikke tilgængelig**

Passiv sikkerhed **SRS Airbagstyreenhed** **0 Fejl**

Passiv sikkerhed	RevGus VL Reversibel selestrammer VF	ikke tilgængelig
Passiv sikkerhed	RevGus VR Reversibel selestrammer HF	ikke tilgængelig
Termostyring	KLA Klimaanlæg	0 Fejl
Førerassistentsystem	ABA: Aktiv bremseassistent	1 Fejl

Fejlkode: U015987

Førerassistentsystem	Aktiv fartpilot	ikke tilgængelig
Førerassistentsystem	Aktiv fartpilot/bremseassistent	ikke tilgængelig
Førerassistentsystem	Venstre bagradarsensor	ikke tilgængelig
Førerassistentsystem	Højre bagradarsensor	ikke tilgængelig
Førerassistentsystem	RFK: Bakkamera	0 Fejl
Førerassistentsystem	MFK: Multifunktionskamera	0 Fejl
Førerassistentsystem	KAB: Kameratildækning	ikke tilgængelig
Førerassistentsystem	PARK: Parkeringshjælp	ikke tilgængelig
Førerassistentsystem	360°-kamera	ikke tilgængelig
Komfort	EZS: Elektr. tændingslås	1 Fejl

Fejlkode: U103888
 Diagnose-CAN-bus
 CAN-bus slået fra.

Komfort	KI: Kombiinstrument	0 Fejl
Komfort	SAM (signalregistrerings- + aktiveringsmodul)	0 Fejl
Komfort	SG-SW-L Styreenhed forlygte til venstre	1 Fejl

Fejlkode: U11A300
 CAN-bus-forbindelse til styreenhed for multifunktionskamera
 Kommunikation forstyrret.

Komfort	SG-SW-R Styreenhed forlygte til højre	0 Fejl
Komfort	TSG (dørstyreenhed) FV UDS OBD	0 Fejl
Komfort	TSG (dørstyreenhed) FH UDS OBD	0 Fejl
Komfort	DBE dig. OBD	ikke tilgængelig
Komfort	TPAD: Touchpad	ikke tilgængelig

Komfort	HMI-GW	ikke tilgængelig
Komfort	OLU: Onboard Logic Unit	ikke tilgængelig
Komfort	AHE: Anhængerregistrering	0 Fejl
Komfort	Venstre bagsæde massagefunktion	ikke tilgængelig
Komfort	Højre bagsæde massagefunktion	ikke tilgængelig
Komfort	Klimasæder til bagsæde i sæderække 2 venstre side	ikke tilgængelig
Komfort	Klimasæder til bagsæde i sæderække 1 venstre side	ikke tilgængelig
Komfort	Klimasæder til bagsæde i sæderække 1 højre side	ikke tilgængelig
Komfort	ESE Elektrisk sædejustering med sædehukommelse, fører	ikke tilgængelig
Komfort	STR: Elektrisk skydedør i højre side	ikke tilgængelig
Komfort	STL: Elektrisk skydedør i venstre side	ikke tilgængelig
Komfort	PSD: Panoramatag	ikke tilgængelig
Komfort	PSM: Programmerbart specialmodul	0 Fejl
Komfort	Fartskriver	ikke tilgængelig
Komfort	HGW brugerinterface CAN-bus	ikke tilgængelig
Gearkasse	ISM CAN OBD	ikke tilgængelig
Gearkasse	VGS: Fuldt integreret gearstyring	ikke tilgængelig
Gearkasse	Gearkasse	0 Fejl
Tyverisikring	EDW: Tyverialarm	ikke tilgængelig
Styretøj	MRM OBD	0 Fejl
Styretøj	Elektr. servostyring	0 Fejl
Infotainmentsystem	MBAC: Mercedes-Benz Advanced Control	ikke tilgængelig
Infotainmentsystem	ZBE: Centralt betjeningspanel	ikke tilgængelig
Infotainmentsystem	Telematik HERMES	2 Fejl

Fejlkode: B143A13
Mikrofon 1
Afbrydelse i strømkreds .

Fejlkode: U103888
Diagnose-CAN-bus
CAN-bus slået fra.

Infotainmentsystem	Radio/navigation	0 Fejl
Infotainmentsystem	ZAN OBD	ikke tilgængelig
Infotainmentsystem	MTAS Mobiltelefonholder	ikke tilgængelig
Infotainmentsystem	E-Call GLONASS (Rusland)	ikke tilgængelig
Infotainmentsystem	Tel Styreenhed telefon	ikke tilgængelig
Infotainmentsystem	TB5 TV-tuner	ikke tilgængelig
Infotainmentsystem	Sound OBD	ikke tilgængelig
Infotainmentsystem	MBUX Head Unit	ikke tilgængelig
Dæktryksovervågning	RDK OBD	ikke tilgængelig