



5108569

NAF Bruktbiltest

Testdato
18.12.2024



Kunde

Navn	Auksjonen.no As	Kontaktperson	
Medlemsnummer	94448735	Navn	Auksjonen.no As
Adresse	Døvleveien 23	Telefon	33 30 05 40
Postnummer og -sted	3170 SEM	E-post	
Telefon	33 30 05 40		



Kjøretøy

Bilmerke	Toyota	Motorstørrelse	1798 cm ³
Modell	AURIS	Motoreffekt	73 kW
Type	HE15U(a)	Aksler i drift	1
Registreringsnr.	DP58343	Drivstofftype	Bensin
Understellsnr.	SB1ZS3JE40E117648	Kjøretøygruppe	101
Km.stand.	191121	Bruktimportert	Ja
Farge	Blå	Registreringsår	2014
Karosseritype	Flerbruksbil	Registrert første gang	17.09.2014
		Frist for neste EU kontroll	30.03.2026



Informasjon

NAF Bruktbiltest (BBT) er en uavhengig vurdering av kjøretøyets tekniske tilstand iht. definerte kontrollpunkter. De aktuelle kontrollpunktene fremkommer i testen og vurderes / bedømmes etter NAF sine definisjoner og retningslinjer som også hensyntar bilens alder og km-stand.

NAF anmerker kun feil, mangler og avvik som avdekkes på testtidspunktet. Forutsetninger for utført test er angitt på side 2 i denne rapporten. NAF demonterer ikke for kontroll. Det kan være indikasjon knyttet til tekniske forhold som krever ytterligere utredning for å kunne fastslå omfang. Det kan også være periodiske feil som ikke kan avdekkes på testtidspunktet. Se utfyllende leveransebeskrivelse side 6.

NAF Bruktbiltest er utført på oppdrag av bilforhandler. Alle henvendelser til testen og øvrige forhold til bilens tekniske tilstand må avklares mellom kjøper av bilen og bilforhandler testen er utstedt til.



5108569

Testresultater

Ref.Id	Repareres	Resultat	Beskrivelse
1.4	Kjøreegenskaper	Trekker til venstre	
4.6	Service/ Dokum.	Service er ikke utført i hht produsentens spesifikasjoner. Dette kan medføre uforutsett verditap og evt garantibortfall. Kostnader må vurderes nærmere ved avregning.	Tid mellom servicer er overskredet, Kjørelengde mellom servicer er overskredet
17.16	Lys	Skadet lykt:	Venstre sideblinklys
22.2	Varsellamper utvidet	Varsellampe for TPMS (Dekktrykk) lyser	
50.6	Varmeapparat / klimaanlegg (AC)	Ingen kjøling (kan være på grunn av lav utetemperatur)	
51.6	Vindusvisker, spylers (foran/bak)	Dårlig viskerblad:	Bakrute
53.1	Sentrallås	Fjernbetjening virker ikke	på 1 av 2 nøkler
69.6	Reservehjul / dekkreparasjonssett	Dekkreparasjonssett, holdbarhetsdato har utløpt	
86.3	Lakk / karosseri utvendig	Skadet:	Støtfanger bak, Støtfanger foran
88.1	Underside	Skadet/løs innerskjerm:	Venstre foran
101.3	Bagasjeromstildekning	Mangler:	Rollo
Ref.Id	Opplysning	Resultat	Beskrivelse
3.16	Nøkler / Utstyr	Bilen er utstyrt med lastestativ	
23.4	Full systemskann	Det finnes feilkoder, se rapport	
23.7		Diagnoseavlesing ligger i testrapport	
66.10	Felg	Ripe/slitasje på felg	Høyre bak, Høyre foran
82.17	Siderute/bakrute	Enkelte slitasjeriper på bakrute etter bruk av bakrutevisker	
86.17	Lakk / karosseri utvendig	Diverse småbulker/lakkriper	
86.19		Bulk(er)	Venstre fordør, Støtfanger foran, Venstre bakdør, Venstre bakskjerm, Støtfanger bak
86.20		Steinsprut:	Tak, Panser, Støtfanger foran, Venstre bakskjerm, Høyre bakskjerm, Venstre sidekanal, Høyre sidekanal
86.24		Rustangrep:	Høyre bakskjerm, Venstre bakskjerm, Venstre sidekanal, Høyre sidekanal, Venstre bakdør, Panser, Venstre fordør
87.11	Utvendig speil	Ripe i speilhus:	Venstre



5108569

Ref.Id	Opplysning	Resultat	Beskrivelse
88.13	Underside	Stedvis rustdannelser i vognbunn/understell	Midten bak, Høyre bak, Venstre bak
93.5	Taktrekk	Skittent taktrekk	
93.6		Mindre riper/skader i taktrekk	Bak
97.5	Døråpning	Sår eller skade:	Venstre bakdør, Venstre fordør, Høyre fordør, Høyre bakdør
97.7		Rust:	Venstre bakdør, Venstre fordør
103.5	Interiør generelt	Innvendig vurdering vanskelig pga. mye løssøre	

Merknader

Punkt	Merknad
Varmeapparat / klimaanlegg (AC)	Skadet/lekkasje på AC-kondenser.

Ikke utførte

Punkt	Årsak
Batteri ytre tilstand	Ikke tilgjengelig for kontroll



5108569

Servicehistorikk

Angitte servicer er de som er oppført i serviceheftet/annen dokumentasjon funnet i bilen. Avvik i forhold til angitte serviceintervaller/retningslinjer i serviceheftet, anmerkes og fremkommer i rapporten.

Servicehistorikk er vedlagt

Dato	Km.stand
07.02.2024	187941
15.02.2022	182178
13.09.2019	156987
30.05.2016	135636
15.09.2017	107142
06.04.2017	89891
20.10.2016	76299
15.04.2016	60300
27.11.2015	45581
28.07.2015	34844
18.02.2015	14358

Testforhold

Maks hastighet ved prøvekjøring	60 km/t
Utetemperatur ved prøvekjøring	3 °C
Føreforhold ved prøvekjøring	Mørkt;Vått
Bilen ble prøvekjørt:	Driftsvarm motor
Er bilen skitten eller nediset:	Nei
Frist for neste EU kontroll	31.03.2026



5108569

Prøvekjøring

1 - Kjøreegenskaper

R**Generell informasjon**

3 - Nøkler / Utstyr

O

4 - Service/ Dokum.

R**Bremser**

5 - Bremsbelegg

✓

6 - Bremseskiver

✓

8 - Parkeringsbrems

✓

9 - Bremsvirkning

✓

10 - Bremsvæskeniå

✓

11 - Bremsvæskens kokepunkt

✓

12 - Bremsørør

✓

13 - Bremseslanger

✓

14 - Bremskraftforsterker

✓

15 - Brems pedal

✓

Lys og signaler

17 - Lys

R

19 - Refleks

✓

20 - Lyd / lyssignaler

✓

21 - Varsellamper

✓

22 - Varsellamper utvidet

R**e-Diagnose**

23 - Full systemskann

O**Motor**

25 - Avgassanalyse (Bensin)

✓

27 - Motor virkemåte

✓

28 - Utvendig tilstand motor

✓

29 - Oljenivå motor

✓

30 - Kjølevæske

✓

31 - Kjølevifte

✓

32 - Kjølesystem

✓

33 - Eksosanlegg

✓

35 - Motorfester

✓

36 - Drivstofftank, rør, slange

✓

Drivverk

40 - Girkasse (automatisk)

✓

42 - Drivaksler

✓

Elektriske anlegg

44 - Instrument belysning

✓

45 - Instrumenter

✓

46 - Radio / Multimedia

✓

47 - Elektrisk vindusheis

✓

48 - Oppvarmet bakrute

✓

49 - Kupevifte

✓

50 - Varmeapparat / klimaanlegg (AC)

R

51 - Vindusvisker, spyler (foran/bak)

R

52 - Lyktespyler / Visker

✓

53 - Sentrallås

R

54 - Setevarmer

✓

57 - Batteri ytre tilstand

|

58 - Tilstand 12 volt batteri

✓

63 - Kabler for fremdriftssystem elbil/hybrid

✓

64 - Utv. tilstand fremdriftsbatteri elbil/hybrid

✓

Hjul, dekk, felg

65 - Dekk

✓

66 - Felg

O

67 - Ekstra hjulsett

✓

Hjul, dekk, felg

68 - Hjullager

✓

69 - Reservehjul / dekkreparasjonssett

R

70 - Hjulcapsler/navkopper

✓

Styring

71 - Ratt, rattaksel, ledd

✓

72 - Styresnekke, tannstang

✓

73 - Styrestag/ledd

✓

74 - Styreservo

✓

Hjuloppheng

75 - Støtdempere

✓

76 - Stabilisator

✓

77 - Fjærer / fjærbein

✓

78 - Opphengs- / bærearmer foraksel

✓

79 - Opphengs- / bærearmer bakaksel

✓

80 - Travers

✓



5108569

Karosseri

- | | |
|--------------------------------|---|
| 81 - Frontrute | ✓ |
| 82 - Siderute/bakrute | ○ |
| 83 - Dør-/panseråpner | ✓ |
| 84 - Lås | ✓ |
| 86 - Lakk / karosseri utvendig | R |
| 87 - Utvendig speil | ○ |
| 88 - Underside | R |
| 89 - Understellsnummer | ✓ |

Interiør

- | | |
|-----------------------------|---|
| 91 - Dashbord / midtkonsoll | ✓ |
| 92 - Luftdyse kupé | ✓ |
| 93 - Taktrekk | ○ |
| 94 - Solskjerm | ✓ |
| 95 - Innvendig speil | ✓ |
| 96 - Dørtrekk | ✓ |
| 97 - Døråpning | ○ |
| 98 - Seter | ✓ |
| 99 - Bilbelte | ✓ |
| 100 - Gulvmatter/-teppe | ✓ |
| 101 - Bagasjeromstildekning | R |
| 102 - Laste-/bagasjerom | ✓ |
| 103 - Interiør generelt | ○ |
| 104 - Varseltrekant | ✓ |



5108569

Måleverdier

Ref.Id	Punkt	Fråse	Måleverdi
3.1	Nøkler / Utstyr	Antall nøkler:	2 stk
6.1	Bremsekiver	Min. bremsekivetykkelse før utskifting foran:	23,00 mm
6.2		Bremsekivetykkelse VF	24,80 mm
6.3		Bremsekivetykkelse HF	24,80 mm
6.4		Min. bremsekivetykkelse før utskifting bak:	8,00 mm
6.5		Bremsekivetykkelse VB	8,90 mm
6.6		Bremsekivetykkelse HB	8,90 mm
9.1	Bremsevirkning		Kontrollert visuelt
25.1	Avgassanalyse (Bensin)		Euro 5 eller høyere uten feilkoder
30.1	Kjølevæske	Kjølevæskens frysepunkt, frostsikker ned til minus:	-40 °C
50.1	Varmeapparat / klimaanlegg (AC)	Temperatur på luft inn i klimaanlegg	20 °C
50.2		Temperatur på luft ut av klimaanlegg	17 °C
58.1	Tilstand 12 volt batteri		Ikke mulig å måle uten demontering
65.1	Dekk	Mønsterdybde VF	7,00 mm
65.2		Mønsterdybde HF	7,00 mm
65.3		Mønsterdybde VB	7,00 mm
65.4		Mønsterdybde HB	7,00 mm
65.5		Bilen er utrustet med:	Piggfrie vinterdekk
66.1	Felg	Felg montert på bilen:	Lettmetallfelg
67.1	Ekstra hjulsett	Mønsterdybde	5,50 mm
67.2		Mønsterdybde	5,50 mm
67.3		Mønsterdybde	6,00 mm
67.4		Mønsterdybde	6,00 mm
67.5		Ekstra hjulsett er utrustet med:	Sommerdekk
67.6		Felg på ekstra hjulsett:	Lettmetallfelg

Bilder og vedlegg**1. Generelt****2. Generelt****3. Generelt****4. Generelt****5. Generelt****6. Generelt****7. Generelt****8. Generelt****9. Generelt****10. Generelt****11. Generelt****12. Generelt**



5108569



13. Generelt



14. Generelt



15. Generelt



16. Generelt



17. Generelt



18. Generelt



19. Generelt



20. Service/ Dokum.



21. Nøkler / Utstyr



22. Felg



23. Generelt



24. Felg



5108569



25. Generelt



26. Felg



27. Generelt



28. Felg



29. Generelt



30. Generelt



31. Generelt



32. Generelt



33. Generelt



34. Generelt



35. Generelt



36. Generelt



37. Underside



38. Underside



39. Underside



40. Lakk / karosseri utvendig



41. Lakk / karosseri utvendig



42. Lakk / karosseri utvendig



43. Varmeapparat /
klimaanlegg (AC)

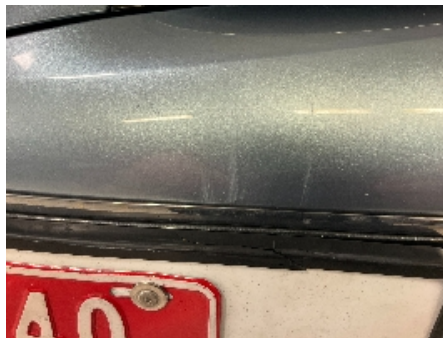

44. Lakk / karosseri utvendig



45. Lakk / karosseri utvendig



46. Lakk / karosseri utvendig



47. Lakk / karosseri utvendig



48. Lakk / karosseri utvendig



49. Lakk / karosseri utvendig



50. Døråpning



51. Lakk / karosseri utvendig



52. Lakk / karosseri utvendig



53. Lakk / karosseri utvendig



54. Døråpning



55. Lakk / karosseri utvendig



56. Lakk / karosseri utvendig

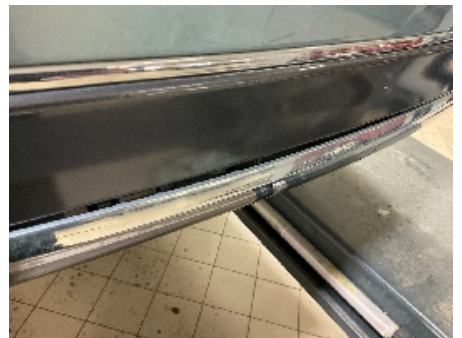

57. Lakk / karosseri utvendig



58. Lakk / karosseri utvendig



59. Lakk / karosseri utvendig



60. Lakk / karosseri utvendig



5108569



61. Lakk / karosseri utvendig



62. Døråpning



63. Lakk / karosseri utvendig



64. Lakk / karosseri utvendig

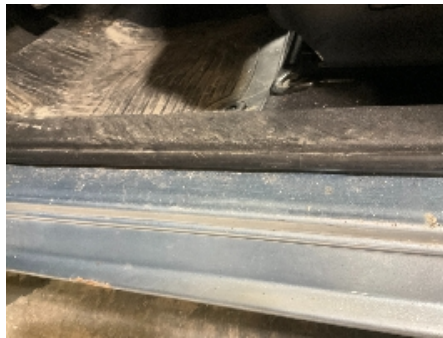

65. Døråpning



66. Lakk / karosseri utvendig



67. Lys



68. Vindusvisker, spyler
(foran/bak)



5108569

Leveransebetingelser

1. Testrapporten

Testrapporten inneholder identifikasjon av kjøretøy og kunde samt beskrivelse av testens omfang med måleresultater der det foreligger.

2. Bedømming-vurderingsdefinisjon

Forklaring til bokstavkodene som benyttes ved PDF rapport:

V = Normalt. Tilstand vurdert «normal» iht. kjøretøyets alder og kjørelengde

R = Reparasjon. Anbefaler utbedring iht. kontrollpunkt

O = Opplysning. Informasjon iht. kontrollpunkt og/eller kjøretøy

S = Skiftet. Kontrollpunkt inkl. komponentskifte

J = Justert. Kontrollpunkt inkl. justering

I = Ikkeutført. Kontrollpunkt ikke vurdert

3. Gjennomføring av test.

Test utføres på et NAF Senter hvis ikke annet er beskrevet.

4. Eiendomsrett

Testens resultat tilhører NAFs kunde. Kundens navn er registrert på side 1 i testrapporten, og eventuelle henvendelser i forbindelse med testen må utføres av registrert kunde. Testresultatene leveres ikke ut til andre uten samtykke fra NAFs kunde.

5. Demontering

NAF demonterer ikke for kontroll/vurdering, og kan dermed ikke påpeke feil som kun avdekkes ved demontering. Dersom NAF oppdager avvik der det trengs demontering for kontroll/vurdering, vil dette anmerkes i testrapporten.

6. Prøvekjøring, periodiske feil og fremtidige problemer

NAF anmerker kun feil og avvik som oppdages på testtidspunktet. Periodiske feil/avvik kan forekomme uten at dette avdekkes pga. manglende symptom(fremtredelse) ved testtidspunktet. Det er ikke mulig å forutse fremtidige problemer, feil eller avvik.

NAF prøvekjører bilen kun i begrenset grad.

7. Avlesing av elektronisk lagrede feilkoder via kjøretøyets OBD kontakt

NAF leser feilkoder på de elektroniske styresystemene som bilprodusenten har gitt tilgang til. Tilgang kan variere mellom ulike bilmerker og modeller og systemene leses med det testutstyret som benyttes av NAF. Det skilles ikke mellom permanente og periodiske feilkoder. NAF kan ikke påvise avvik i bilens oppgitte kilometerstand ved hjelp av diagnose.

8. NAFs ansvar

NAF har vurdert alle kontrollpunkter i den aktuelle testrapporten i henhold til NAFs definisjoner og retningslinjer. Kontrollpunkter som ikke omtales i rapporten er ikke inkludert eller vurdert.

Feil/avvik som avdekkes i etterkant av testen, kan ikke lastes NAF uten at det dokumenteres at følgende kumulative vilkår foreligger:

- feil/avvik må anses å ha foreligget ved testtidspunktet
- feil/avvik kan avdekkes etter gjeldende definisjoner og retningslinjer (innhold) av kontrollpunkt ved testtidspunktet
- feil/avvik kan avdekkes ved benyttet testutstyr i NAF ved testtidspunktet
- feil/avvik kan avdekkes ved gjeldende testforutsetninger ved testtidspunktet
- feil/avvik medfører konsekvenstap
- NAF har opptrådt uaktsomt ved testtidspunktet

9. Klageadgang næringsmarked

Testens resultat tilhører NAFs kunde. Kundens navn er registrert på side 1 i testrapporten. Ved eventuelle uoverensstemmelser i forbindelse med levert dokumentasjon, skal kunde ta dette opp med NAF. NAF er forretningsmessig leverandør til kunde og forholder seg kun til denne avtalepart.

Alle reklamasjoner må være NAF i hende skriftlig senest 10 dager etter at testen er utført.

10. Reklamasjonsansvaret til NAF

Ved uoverensstemmelse mellom tekst og bilder i testrapport og ett av disse viser riktig tilstand, er feilen ikke reklamasjonsgrunn.

NAF AS er ikke ansvarlig for feil i opplysninger som er hentet elektronisk fra 3.-part.

NAF AS kan kreve at bilen stilles til disposisjon for kontroll.

Ved reklamasjon kan NAF AS forlange å få mulighet til å reparere på eget verksted.

Hvis kjøper starter reparasjon på annet verksted uten skriftlig godkjenning fra NAF AS bortfaller retten til å kreve utgiften refundert av NAF AS.

Ved reparasjon på kjøpers verksted beregnes priser etter NAF AS sine innkjøpspriser (Meca eller tilsvarende) og selvkost på timepris. Benyttes DBS-systemet som grunnlag for delepriser benyttes importørpriser uten fraktpåslag.

Arbeidstidsettes iht. Haynes Pro med faktor 1

Diagnoserapport vedlegges der kunden har bestilt dette. Diagnoserapporten betraktes som en del av testrapporten.

Reklamasjonskravets størrelse er under alle omstendigheter oppad begrenset til prisen på testen, med mindre noe annet er særskilt avtalt.

NAF AS anbefaler at budgivere selv inspiserer objektet.



Feilkodeutlesing

Analyse av kjøretøyets systemer

Reg.nr	VIN
DP58343	SB1ZS3JE40E117648
Årsmodell	Merke/Modell
17-18	Auris Touring Sports 1.8i 16V HSD
Motorkode	Km
2 ZR-FXE	191 121

Utført med feil (0)

Ingen med feil funnet

Utført uten feil (16)

System	Beskrivelse
ABS	ABS/VSC
Air conditioning	Air conditioning
Airbag	SRS airbag
Audio/Video	Navigation
Comfort	BCM Body Control Module CC Cruise Control DDM driver door module ES Keyless entry and start system Instrument cluster PSC = Electronic ignition switch RC = Adaptive cruise control
Engine	Gasoline CAN HC hybrid control
OBD	
Steering	EMPS = Electro-Mechanical Power Steering
Transmission	TC = Transmission Control