



5121534

# NAF Bruktbiltest

Testdato  
18.12.2024



## Kunde

<b>Navn</b>	Auksjonen.no As	<b>Kontaktperson</b>	
<b>Medlemsnummer</b>	94448735	<b>Navn</b>	Auksjonen.no As
<b>Adresse</b>	Døvleveien 23	<b>Telefon</b>	33 30 05 40
<b>Postnummer og -sted</b>	3170 SEM	<b>E-post</b>	
<b>Telefon</b>	33 30 05 40		
<b>Ekstern referanse</b>	456535		



## Kjøretøy

<b>Bilmerke</b>	Jaguar Land Rover Limited	<b>Motorstørrelse</b>	2993 cm <sup>3</sup>
<b>Modell</b>	DISCOVERY	<b>Motoreffekt</b>	188 kW
<b>Type</b>	LA	<b>Aksler i drift</b>	2
<b>Registreringsnr.</b>	JV19809	<b>Drivstofftype</b>	Diesel
<b>Understellsnr.</b>	SALLAAEG6EA711757	<b>Kjøretøygruppe</b>	315
<b>Km.stand.</b>	227757	<b>Bruktimportert</b>	Ja
<b>Farge</b>	Grå	<b>Registreringsår</b>	2014
<b>Karosseritype</b>	Integrert førerhus	<b>Registrert første gang</b>	05.06.2014
		<b>Frist for neste EU kontroll</b>	06.08.2026



## Informasjon

NAF Bruktbiltest (BBT) er en uavhengig vurdering av kjøretøyets tekniske tilstand iht. definerte kontrollpunkter. De aktuelle kontrollpunktene fremkommer i testen og vurderes / bedømmes etter NAF sine definisjoner og retningslinjer som også hensyntar bilens alder og km-stand.

NAF anmerker kun feil, mangler og avvik som avdekkes på testtidspunktet. Forutsetninger for utført test er angitt på side 2 i denne rapporten. NAF demonterer ikke for kontroll. Det kan være indikasjon knyttet til tekniske forhold som krever ytterligere utredning for å kunne fastslå omfang. Det kan også være periodiske feil som ikke kan avdekkes på testtidspunktet. Se utfyllende leveransebeskrivelse side 6.

NAF Bruktbiltest er utført på oppdrag av bilforhandler. Alle henvendelser til testen og øvrige forhold til bilens tekniske tilstand må avklares mellom kjøper av bilen og bilforhandler testen er utstedt til.



5121534

**Testresultater**

Ref.Id	Repareres	Resultat	Beskrivelse
3.6	Nøkler / Utstyr	Nøkkel/er virker ikke	
3.8		Nøkkel/er skadet 1 stk	
4.3	Service/ Dokum.	Iht. servicehefte er ikke alle servicer fulgt	Tid mellom servicer er overskredet, Kjørelengde mellom servicer er overskredet
12.4	Bremserør	Rustskade på bremsørør:	Over drivstofftanken
19.2	Refleks	Skade på refleks:	Venstre side
79.1	Opphengs- / bærearmer bakaksel	Slakk i opphengskule:	Venstre øvre
83.11	Dør-/panseråpner	Slitt / skade på gummilist:	Venstre foran, Venstre bak
86.7	Lakk / karosseri utvendig	Rust / korrosjon i innvendig kant:	Venstre fordør
86.13		Lakkslipp/flassing	Høyre forskjerm, Støtfanger foran, Høyre baksjerm

Ref.Id	Opplysning	Resultat	Beskrivelse
6.16	Bremsekiver	Overflaterust eller mindre enn 25% av overflaten rustet	Begge sider foran
6.17		Overflaterust eller mindre enn 50% av overflaten rustet	Begge sider bak
10.3	Bremsevæsknivå	Bremsevæskebeholder ikke tilgjengelig for kontroll	
23.6	Full systemskann	Etter avtale med kunde er feilkode/r slettet, feilsøking må påregnes dersom feilkode dukker opp igjen	
29.12	Oljenivå motor	Bilen er ikke utstyrt med peilepinne, oljenivå er ikke kontrollert	
37.5	Registerreim	Det foreligger dokumentasjon i servicehefte på at registerreim er byttet iht oppgitt intervall	
40.18	Girkasse (automatisk)	* 4hjulstrekk/sperre er ikke funksjonsprøvd.	
60.7	Tilleggsvarmer / parkeringsvarmer	Ikke funksjonsprøvd	
66.10	Felg	Ripe/slitasje på felg	Høyre bak
67.25	Ekstra hjulsett	Påbegynnende oksidering i felg:	4 felger
81.9	Frontrute	Noe steinsprut	
86.17	Lakk / karosseri utvendig	Diverse småbulker/lakkriper	
86.26		Diverse lakkrust	
86.27		Vanskelig å vurdere fordi bilen er:	våt og skitten
86.34		* Diverse steinsprut/lakksår.	
90.10	Tilhengerfeste	Låsemekanisme er ikke funksjonsprøvd	



5121534

## Ikke utførte

### Punkt

### Årsak

Tilhengerkontakt

Ikke tilgjengelig for kontroll

## Servicehistorikk

Angitte servicer er de som er oppført i serviceheftet/annen dokumentasjon funnet i bilen. Avvik i forhold til angitte serviceintervaller/retningslinjer i serviceheftet, anmerkes og fremkommer i rapporten.

Dato	Km.stand
26.06.2021	180890
15.02.2018	144060
18.01.2016	76182
15.01.2015	28687

## Testforhold

<b>Maks hastighet ved prøvekjøring</b>	60 km/t
<b>Utetemperatur ved prøvekjøring</b>	8 °C
<b>Føreforhold ved prøvekjøring</b>	Vått
<b>Er bilen skitten eller nediset:</b>	Ja
<b>Frist for neste EU kontroll</b>	07.08.2026



5121534

**Prøvekjøring**

1 - Kjøreegenskaper ✓

**Generell informasjon**

3 - Nøkler / Utstyr R

4 - Service/ Dokum. R

**Bremser**

5 - Bremsbelegg ✓

6 - Bremseskiver O

8 - Parkeringsbrems ✓

10 - Bremsvæsknivå O

12 - Bremserør R

13 - Bremseslanger ✓

14 - Bremskraftforsterker ✓

15 - Brems pedal ✓

**Lys og signaler**

17 - Lys ✓

19 - Refleks R

20 - Lyd / lyssignaler ✓

21 - Varsellamper ✓

22 - Varsellamper utvidet ✓

**e-Diagnose**

23 - Full systemskann O

**Motor**

27 - Motor virkemåte ✓

28 - Utvendig tilstand motor ✓

29 - Oljenivå motor O

30 - Kjølevæske ✓

31 - Kjølevifte ✓

32 - Kjølesystem ✓

33 - Eksosanlegg ✓

35 - Motorfester ✓

36 - Drivstofftank, rør, slange ✓

37 - Registerreim O

**Drivverk**

40 - Girkasse (automatisk) O

41 - Differensial ✓

42 - Drivaksler ✓

43 - Mellomaksler ✓

**Elektriske anlegg**

44 - Instrument belysning ✓

45 - Instrumenter ✓

46 - Radio / Multimedia ✓

47 - Elektrisk vindusheis ✓

48 - Oppvarmet bakrute ✓

49 - Kupevifte ✓

50 - Varmeapparat / klimaanlegg (AC) ✓

51 - Vindusvisker, spyler (foran/bak) ✓

52 - Lyktespyler / Visker ✓

53 - Sentrallås ✓

54 - Setevarmer ✓

55 - Ladespenning generator ✓

56 - Drivrem generator ✓

58 - Tilstand 12 volt batteri ✓

59 - Tilhengerkontakt |

60 - Tilleggsvarmer / parkeringsvarmer O

**Hjul, dekk, felg**

65 - Dekk ✓

66 - Felg O

**Hjul, dekk, felg**

67 - Ekstra hjulsett O

68 - Hjullager ✓

69 - Reserverhjul / dekkreparasjonssett ✓

**Styring**

71 - Ratt, rattaksel, ledd ✓

72 - Styresnekke, tannstang ✓

73 - Styrestag/ledd ✓

74 - Styreservo ✓

**Hjuloppheng**

75 - Støtdempere ✓

76 - Stabilisator ✓

77 - Fjærer / fjærbein ✓

78 - Opphengs- / bærearmer foraksel ✓

79 - Opphengs- / bærearmer bakaksel R

80 - Travers ✓



5121534

## Karosseri

81 - Frontrute	O
82 - Siderute/bakrute	✓
83 - Dør-/panseråpner	R
84 - Lås	✓
86 - Lakk / karosseri utvendig	R
87 - Utvendig speil	✓
88 - Underside	✓
89 - Understellsnummer	✓
90 - Tilhengerfeste	O

## Interiør

91 - Dashbord / midtkonsoll	✓
92 - Luftdyse kupé	✓
93 - Taktrekk	✓
94 - Solskjerm	✓
95 - Innvendig speil	✓
96 - Dørtrekk	✓
97 - Døråpning	✓
98 - Seter	✓
99 - Bilbelte	✓
100 - Gulvmatter/-teppe	✓
102 - Laste-/bagasjerom	✓
103 - Interiør generelt	✓
104 - Varseltrekant	✓



5121534

**Måleverdier**

Ref.Id	Punkt	Fråse	Måleverdi
3.1	Nøkler / Utstyr	Antall nøkler:	2 stk
6.1	Bremseskiver		Kontrollert visuelt
30.1	Kjølevæske	Kjølevæskens frysepunkt, frostsikker ned til minus:	40 °C
37.1	Registerreim	Bilfabrikanten anbefaler under normale forhold skifte ved km:	182000
37.2		eller ved, måneder:	84
50.1	Varmeapparat / klimaanlegg (AC)	Temperatur på luft inn i klimaanlegg	20 °C
50.2		Temperatur på luft ut av klimaanlegg	3 °C
55.1	Ladespenning generator	Ladespenning med last (V)	13,40 volt
55.2		Ladespenning uten last (V)	14,90 volt
58.1	Tilstand 12 volt batteri		Ikke mulig å måle uten demontering
65.1	Dekk	Mønsterdybde VF	10,00 mm
65.2		Mønsterdybde HF	10,00 mm
65.3		Mønsterdybde VB	10,00 mm
65.4		Mønsterdybde HB	10,00 mm
65.5		Bilen er utrustet med:	Piggfrie vinterdekk
66.1	Felg	Felg montert på bilen:	Lettmetallfelg
67.1	Ekstra hjulsett	Mønsterdybde	8,50 mm
67.2		Mønsterdybde	8,50 mm
67.3		Mønsterdybde	8,50 mm
67.4		Mønsterdybde	8,50 mm
67.5		Ekstra hjulsett er utrustet med:	Vinterdekk m/pigg
67.6		Felg på ekstra hjulsett:	Lettmetallfelg

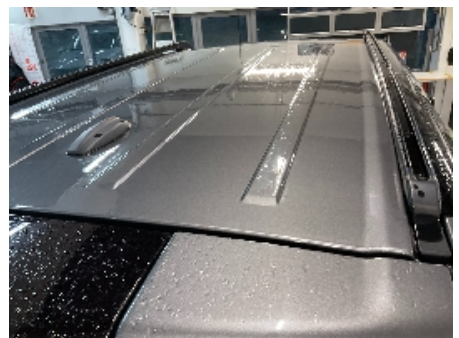
**Bilder og vedlegg****1. Generelt****2. Generelt****3. Generelt****4. Generelt****5. Generelt****6. Generelt****7. Generelt****8. Generelt****9. Generelt****10. Generelt****11. Generelt****12. Generelt**



5121534



13. Generelt



14. Generelt



15. Generelt

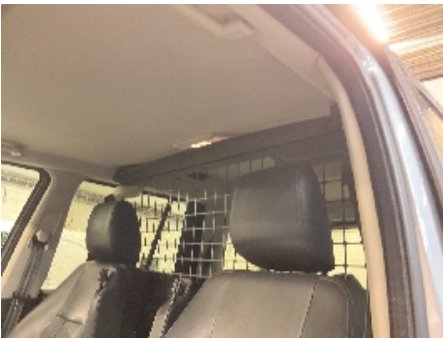

16. Generelt



17. Generelt



18. Generelt



19. Generelt



20. Generelt



21. Generelt



22. Generelt



23. Generelt



24. Generelt





5121534



25. Generelt



26. Generelt



27. Generelt



28. Generelt



29. Generelt



30. Generelt



31. Generelt



32. Generelt



33. Generelt



34. Generelt



35. Generelt



36. Generelt



5121534



37. Generelt



38. Generelt



39. Generelt



40. Generelt



41. Generelt



42. Generelt



5121534

## Leveransebetingelser

### 1. Testrapporten

Testrapporten inneholder identifikasjon av kjøretøy og kunde samt beskrivelse av testens omfang med måleresultater der det foreligger.

### 2. Bedømming-vurderingsdefinisjon

Forklaring til bokstavkodene som benyttes ved PDF rapport:

V = Normalt. Tilstand vurdert «normal» iht. kjøretøyets alder og kjørelengde

R = Reparasjon. Anbefaler utbedring iht. kontrollpunkt

O = Opplysning. Informasjon iht. kontrollpunkt og/eller kjøretøy

S = Skiftet. Kontrollpunkt inkl. komponentskifte

J = Justert. Kontrollpunkt inkl. justering

I = Ikkeutført. Kontrollpunkt ikke vurdert

### 3. Gjennomføring av test.

Test utføres på et NAF Senter hvis ikke annet er beskrevet.

### 4. Eiendomsrett

Testens resultat tilhører NAFs kunde. Kundens navn er registrert på side 1 i testrapporten, og eventuelle henvendelser i forbindelse med testen må utføres av registrert kunde. Testresultatene leveres ikke ut til andre uten samtykke fra NAFs kunde.

### 5. Demontering

NAF demonterer ikke for kontroll/vurdering, og kan dermed ikke påpeke feil som kun avdekkes ved demontering. Dersom NAF oppdager avvik der det trengs demontering for kontroll/vurdering, vil dette anmerkes i testrapporten.

### 6. Prøvekjøring, periodiske feil og fremtidige problemer

NAF anmerker kun feil og avvik som oppdages på testtidspunktet. Periodiske feil/avvik kan forekomme uten at dette avdekkes pga. manglende symptom(fremtredelse) ved testtidspunktet. Det er ikke mulig å forutse fremtidige problemer, feil eller avvik.

NAF prøvekjører bilen kun i begrenset grad.

### 7. Avlesing av elektronisk lagrede feilkoder via kjøretøyets OBD kontakt

NAF leser feilkoder på de elektroniske styresystemene som bilprodusenten har gitt tilgang til. Tilgang kan variere mellom ulike bilmerker og modeller og systemene leses med det testutstyret som benyttes av NAF. Det skilles ikke mellom permanente og periodiske feilkoder. NAF kan ikke påvise avvik i bilens oppgitte kilometerstand ved hjelp av diagnose.

### 8. NAFs ansvar

NAF har vurdert alle kontrollpunkter i den aktuelle testrapporten i henhold til NAFs definisjoner og retningslinjer. Kontrollpunkter som ikke omtales i rapporten er ikke inkludert eller vurdert.

Feil/avvik som avdekkes i etterkant av testen, kan ikke lastes NAF uten at det dokumenteres at følgende kumulative vilkår foreligger:

- feil/avvik må anses å ha foreligget ved testtidspunktet
- feil/avvik kan avdekkes etter gjeldende definisjoner og retningslinjer (innhold) av kontrollpunkt ved testtidspunktet
- feil/avvik kan avdekkes ved benyttet testutstyr i NAF ved testtidspunktet
- feil/avvik kan avdekkes ved gjeldende testforutsetninger ved testtidspunktet
- feil/avvik medfører konsekvenstap
- NAF har opptrådt uaktsomt ved testtidspunktet

### 9. Klageadgang næringsmarked

Testens resultat tilhører NAFs kunde. Kundens navn er registrert på side 1 i testrapporten. Ved eventuelle uoverensstemmelser i forbindelse med levert dokumentasjon, skal kunde ta dette opp med NAF. NAF er forretningsmessig leverandør til kunde og forholder seg kun til denne avtalepart.

Alle reklamasjoner må være NAF i hende skriftlig senest 10 dager etter at testen er utført.

### 10. Reklamasjonsansvaret til NAF

Ved uoverensstemmelse mellom tekst og bilder i testrapport og ett av disse viser riktig tilstand, er feilen ikke reklamasjonsgrunn.

NAF AS er ikke ansvarlig for feil i opplysninger som er hentet elektronisk fra 3.-part.

NAF AS kan kreve at bilen stilles til disposisjon for kontroll.

Ved reklamasjon kan NAF AS forlange å få mulighet til å reparere på eget verksted.

Hvis kjøper starter reparasjon på annet verksted uten skriftlig godkjenning fra NAF AS bortfaller retten til å kreve utgiften refundert av NAF AS.

Ved reparasjon på kjøpers verksted beregnes priser etter NAF AS sine innkjøpspriser (Meca eller tilsvarende) og selvkost på timepris. Benyttes DBS-systemet som grunnlag for delepriser benyttes importørpriser uten fraktpåslag.

Arbeidstidsettes iht. Haynes Pro med faktor 1

Diagnoserapport vedlegges der kunden har bestilt dette. Diagnoserapporten betraktes som en del av testrapporten.

Reklamasjonskravets størrelse er under alle omstendigheter oppad begrenset til prisen på testen, med mindre noe annet er særskilt avtalt.

NAF AS anbefaler at budgivere selv inspiserer objektet.

NAF SEM  
Døvleveien 23  
3170 SEM  
Telefon:  
Fax:  
E-mail:  
Website:



18. des. 2024

Køretøj: Land-Rover Discovery 3.0 24V TD-V6 (L319)  
Motorkode: 306DT (TDV6)  
Produktionsår: 09-16  
Kilometerstand: 227757 (skrevet af kontrolløren)  
Registrering Nr: JV 19809  
VIN: SALLAEG6EA711757 (udlæst fra styreenhed)  
Testet: 18. des. 2024 14:51:06

---

#### Fejlkode

---

<b>OBD</b>	<b>OBD</b>	<b>0 Fejl</b>
<b>Drivlinje</b>	<b>DEMS motorstyreenhed diesel CAN</b>	<b>0 Fejl</b>
<b>bremsesystem</b>	<b>ABS antiblokeringsystem CAN</b>	<b>2 Fejl</b>

Fejlkode: U0421-68  
CAN-forbindelse fra niveauregulerings-styreenhed  
Uplausibelt signal.

Fejlkode: U2300-54  
System  
Konfiguration ukorrekt.

<b>bremsesystem</b>	<b>PBM styreenhed elektromekanisk parkeringsbremse CAN</b>	<b>2 Fejl</b>
---------------------	--	---------------

Fejlkode: U3000-17  
styreenhed  
Funktion/strømkreds med fejl.

Fejlkode: U3000-16  
styreenhed  
Funktion/strømkreds med fejl.

<b>Passiv sikkerhed</b>	<b>RCM styreenhed sikkerheds- tilbageholdelsessystem CAN</b>	<b>1 Fejl</b>
-------------------------	--	---------------

Fejlkode: B1A00-16  
styreenhed  
Funktion/strømkreds med fejl.

<b>Passiv sikkerhed</b>	<b>OCS passagerregistrering CAN</b>	<b>ikke tilgængelig</b>
<b>Termostyring</b>	<b>HVAC styreenhed for fuldautomatisk klimaanlæg CAN</b>	<b>2 Fejl</b>

Fejlkode: B13C2-86  
Følerenhed for regn/lys/solintensitet/dug  
Fejl i signal dugføler.

Fejlkode: B13C2-96  
Følerenhed for regn/lys/solintensitet/dug  
Fejl i signal dugføler.

<b>Termostyring</b>	<b>AHCM brændstofdrevet tilskudsvarmer CAN</b>	<b>0 Fejl</b>
---------------------	--	---------------

<b>Førerassistentsystem</b>	<b>IPMB billedbehandlingsmodul B</b>	<b>1 Fejl</b>
-----------------------------	--------------------------------------	---------------

Fejlkode: U0140-08  
CAN-bus til karosseristyreenhed  
Kommunikation forstyrret.

<b>Komfort</b>	<b>BCM karosseristyreenhed CAN</b>	<b>3 Fejl</b>
----------------	------------------------------------	---------------

Fejlkode: U0241-00  
CAN-forbindelse med forlygtestyreenhed A  
Kommunikation forstyrret.

Fejlkode: U201B-54  
Styreenhed 2  
Kalibrering med fejl.

Fejlkode: B1C44-67  
Bagrudevisers kontakt parkeringsposition  
Tast fastklemt.

<b>Komfort</b>	<b>IPC kombiinstrument CAN</b>	<b>12 Fejl</b>
----------------	--------------------------------	----------------

Fejlkode: B100D-64  
tændingslås  
Funktion ukorrekt.

Fejlkode: B1A85-96  
Lyssensor  
Funktion ukorrekt.

Fejlkode: U0101-00  
CAN-bus/forbindelse til gearkassestyreenhed  
Kommunikation forstyrret.

Fejlkode: U0102-00  
CAN-bus/forbindelse til fordelergearkasse-styreenhed  
Kommunikation forstyrret.

Fejlkode: U0121-00  
CAN-bus/forbindelse til ABS-styreenhed

Kommunikation forstyrret.

Fejlkode: U0126-00  
CAN-bus-forbindelse til ratvinkelsensor  
Kommunikation forstyrret.

Fejlkode: U0128-00  
CAN-bus-forbindelse til styreenhed til parkeringsbremse  
ingen kommunikation

Fejlkode: U0132-00  
CAN-forbindelse fra niveauregulerings-styreenhed  
Kommunikation forstyrret.

Fejlkode: U0138-00  
CAN-bus fra firehjulstrækstyreenhed  
Kommunikation forstyrret.

Fejlkode: U0151-00  
Fejlkode  
Fejlkode endnu ikke dokumenteret.

Fejlkode: U0241-00  
CAN-forbindelse med forlygtestyreenhed A  
Kommunikation forstyrret.

Fejlkode: U025D-00  
Grænseflademodul B betjeningslementer foran  
Kommunikation forstyrret.

<b>Komfort</b>	<b>DDM førerdørsmodul CAN</b>	<b>0 Fejl</b>
<b>Komfort</b>	<b>PDM passagerdørsmodul CAN</b>	<b>0 Fejl</b>
<b>Komfort</b>	<b>FCDIM interfacemodul</b>	<b>0 Fejl</b>
<b>Komfort</b>	<b>ACM audiomodul CAN</b>	<b>0 Fejl</b>
<b>Komfort</b>	<b>HCM forlygtestyremodul</b>	<b>0 Fejl</b>
<b>Komfort</b>	<b>HCM B forlygtestyremodul B</b>	<b>ikke tilgængelig</b>
<b>Komfort</b>	<b>FCIM betjeningslementer foran til klima anlæg</b>	<b>0 Fejl</b>
<b>Komfort</b>	<b>PAM styreenhed for parkeringshjælp CAN</b>	<b>ikke tilgængelig</b>
<b>Komfort</b>	<b>PAM styreenhed for parkeringshjælp CAN</b>	<b>ikke tilgængelig</b>
<b>Komfort</b>	<b>CCM hastigheds-reguleringsmodul CAN</b>	<b>ikke tilgængelig</b>
<b>Komfort</b>	<b>DSM førersædestyreenhed</b>	<b>0 Fejl</b>
<b>Komfort</b>	<b>PSM passagersædestyreenhed</b>	<b>ikke tilgængelig</b>
<b>Komfort</b>	<b>IPC kombiinstrument</b>	<b>12 Fejl</b>

Fejlkode: B100D-64  
Hella Gutmann Solutions GmbH

tændingslås  
Funktion ukorrekt.

Fejlkode: B1A85-96  
Lyssensor  
Funktion ukorrekt.

Fejlkode: U0101-00  
CAN-bus/forbindelse til gearkassestyreenhed  
Kommunikation forstyrret.

Fejlkode: U0102-00  
CAN-bus/forbindelse til fordelergearkasse-styreenhed  
Kommunikation forstyrret.

Fejlkode: U0121-00  
CAN-bus/forbindelse til ABS-styreenhed  
Kommunikation forstyrret.

Fejlkode: U0126-00  
CAN-bus-forbindelse til ratvinkelsensor  
Kommunikation forstyrret.

Fejlkode: U0128-00  
CAN-bus-forbindelse til styreenhed til parkeringsbremse  
ingen kommunikation

Fejlkode: U0132-00  
CAN-forbindelse fra niveauregulerings-styreenhed  
Kommunikation forstyrret.

Fejlkode: U0138-00  
CAN-bus fra firehjulstrækstyreenhed  
Kommunikation forstyrret.

Fejlkode: U0151-00  
Fejlkode  
Fejlkode endnu ikke dokumenteret.

Fejlkode: U0241-00  
CAN-forbindelse med forlygttestyreenhed A  
Kommunikation forstyrret.

Fejlkode: U025D-00  
Grænseflademodul B betjeningslementer foran  
Kommunikation forstyrret.

**Komfort** **GWM central gateway** **0 Fejl**

**Gearkasse** **TCM automatgearkasse-styreenhed CAN** **0 Fejl**

**Gearkasse** **TCCM fordelergearkasse-styreenhed CAN** **2 Fejl**

Fejlkode: P0562-00  
Systemspænding  
Spænding for lav.

Fejlkode: U0415-00  
CAN-forbindelse fra ABS-styreenhed  
Modtaget ugyldige data.

<b>Gearkasse</b>	<b>RDCM differentialespærre-styreenhed bagaksel CAN</b>	<b>ikke tilgængelig</b>
<b>Gearkasse</b>	<b>GSM gearskiftestyreenhed CAN</b>	<b>2 Fejl</b>
<p>Fejlkode: U0402-64 CAN-bus-forbindelse til gearkassestyreenhed Modtaget ugyldige data.</p> <p>Fejlkode: U3003-16 Batterispænding Spændings-/strømforsyning med fejl.</p>		
<b>Gearkasse</b>	<b>GSM gearskiftestyreenhed B CAN</b>	<b>ikke tilgængelig</b>
<b>Tyverisikring</b>	<b>EWS startspærre CAN</b>	<b>ikke tilgængelig</b>
<b>Tyverisikring</b>	<b>RFA/KVM startspærrestyreenhed CAN</b>	<b>0 Fejl</b>
<b>Undervogn</b>	<b>RLC luftaffjedring CAN</b>	<b>3 Fejl</b>
<p>Fejlkode: C1A13-64 Udgangsventil Funktion ukorrekt.</p> <p>Fejlkode: C1A05-92 Luftaffjedring for BV karrosserihøjdeføler Funktion ukorrekt.</p> <p>Fejlkode: C1A07-62 Akselartikulation Akselartikulation for stor.</p>		
<b>Undervogn</b>	<b>ATCM styreenhed adaptiv undervognsregulering CAN</b>	<b>0 Fejl</b>
<b>Undervogn</b>	<b>SUMB/ADCM styreenhed aktiv undervogn CAN</b>	<b>ikke tilgængelig</b>
<b>Styretøj</b>	<b>SASM ratvinkelsensor-styreenhed CAN</b>	<b>1 Fejl</b>
<p>Fejlkode: U0300-55 styreenhed Software ukorrekt.</p>		
<b>Infotainmentsystem</b>	<b>FCDIM interfacemodul CAN 1</b>	<b>0 Fejl</b>
<b>Infotainmentsystem</b>	<b>FCDIM interfacemodul CAN 2</b>	<b>ikke tilgængelig</b>
<b>Infotainmentsystem</b>	<b>AAM audioforstærker</b>	<b>0 Fejl</b>
<b>Infotainmentsystem</b>	<b>AAM audioforstærker-styreenhed</b>	<b>0 Fejl</b>



**Infotainmentsystem**

**NCM navigationsstyreenhed**

**ikke tilgængelig**