



5120898

# NAF Bruktbiltest

Testdato  
18.12.2024



## Kunde

<b>Navn</b>	Auksjonen.no As	<b>Kontaktperson</b>	
<b>Medlemsnummer</b>	94448735	<b>Navn</b>	Auksjonen.no As
<b>Adresse</b>	Døvleveien 23	<b>Telefon</b>	33 30 05 40
<b>Postnummer og -sted</b>	3170 SEM	<b>E-post</b>	
<b>Telefon</b>	33 30 05 40		
<b>Ekstern referanse</b>	447234		



## Kjøretøy

<b>Bilmerke</b>	Mercedes-Benz	<b>Motorstørrelse</b>	2143 cm <sup>3</sup>
<b>Modell</b>	ML 250 BLUETEC 4MATIC	<b>Motoreffekt</b>	150 kW
<b>Type</b>	166	<b>Aksler i drift</b>	2
<b>Registreringsnr.</b>	RK57614	<b>Drivstofftype</b>	Diesel
<b>Understellsnr.</b>	WDC1660041A016659	<b>Kjøretøygruppe</b>	101
<b>Km.stand.</b>	366641	<b>Bruktimportert</b>	Ja
<b>Farge</b>	Svart	<b>Registreringsår</b>	2011
<b>Karosseritype</b>	Stasjonsvogn	<b>Registrert første gang</b>	08.12.2011
		<b>Frist for neste EU kontroll</b>	30.11.2026



## Informasjon

NAF Bruktbiltest (BBT) er en uavhengig vurdering av kjøretøyets tekniske tilstand iht. definerte kontrollpunkter. De aktuelle kontrollpunktene fremkommer i testen og vurderes / bedømmes etter NAF sine definisjoner og retningslinjer som også hensyntar bilens alder og km-stand.

NAF anmerker kun feil, mangler og avvik som avdekkes på testtidspunktet. Forutsetninger for utført test er angitt på side 2 i denne rapporten. NAF demonterer ikke for kontroll. Det kan være indikasjon knyttet til tekniske forhold som krever ytterligere utredning for å kunne fastslå omfang. Det kan også være periodiske feil som ikke kan avdekkes på testtidspunktet. Se utfyllende leveransebeskrivelse side 6.

NAF Bruktbiltest er utført på oppdrag av bilforhandler. Alle henvendelser til testen og øvrige forhold til bilens tekniske tilstand må avklares mellom kjøper av bilen og bilforhandler testen er utstedt til.



5120898

**Testresultater**

Ref.Id	Repareres	Resultat	Beskrivelse
4.2	Service/ Dokum.	Siste service er ikke utført	Tid mellom servicer er overskredet
4.7		Aktivert serviceindikator	
23.1	Full systemskann	Det finnes feilkoder, se rapport	
28.1	Utvendig tilstand motor	Oljelekkasje på motor - rengjør før nærmere kontroll	
59.6	Tilhengerkontakt	* Løst lokk.	
67.19	Ekstra hjulsett	Dekk er tomt for/har lite luft:	1 dekk
68.2	Hjullager	Slakk i hjullager:	Høyre bak
83.15	Dør-/panseråpner	* Feil på automatisk bakluke, lukker ikke opp automatisk, kun lukker seg.	
86.2	Lakk / karosseri utvendig	Lakkriper:	Panser, Venstre fordør
86.3		Skadet:	Støtfanger bak
86.6		Lakkbærer	Venstre forskjerm, Venstre baksjerm, Høyre baksjerm
86.8		Rustangrep:	Høyre bakdør, Bakluke
86.12		Mangelfull kvalitet på replakking:	Venstre fordør
86.13		Lakkslipp/flassing	Støtfanger foran, Høyre fordør, Venstre fordør
87.5	Utvendig speil	Skade på speilramme / -hus	Høyre side
97.1	Døråpning	Sår eller skade:	Venstre bakdør, Høyre bakdør
101.3	Bagasjeromstildekning	Mangler:	

Ref.Id	Opplysning	Resultat	Beskrivelse
3.16	Nøkler / Utstyr	Bilen er utstyrt med lastestativ	
4.12	Service/ Dokum.	Bilen har digital servicebok, denne er ikke kontrollert av NAF	
6.16	Bremsekiver	Overflaterust eller mindre enn 25% av overflaten rustet	Begge sider foran
6.17		Overflaterust eller mindre enn 50% av overflaten rustet	Begge sider bak
10.3	Bremsevæsknivå	Bremsevæskebeholder ikke tilgjengelig for kontroll	
17.32	Lys	* Noe matte lykter foran.	
28.10	Utvendig tilstand motor	Skadet / løst deksel under motor	
66.11	Felg	Oksidering / oksidert felg	Høyre bak
66.12		Påbegynnende oksidering:	Venstre foran, Venstre bak, Høyre foran
67.32	Ekstra hjulsett	* En del kantkjørte felger.	
81.9	Frontrute	Noe steinsprut	



5120898

Ref.Id	Opplysning	Resultat	Beskrivelse
86.17	Lakk / karosseri utvendig	Diverse småbulker/lakkriper	
86.19		Bulk(er)	Bakluke, Høyre bakskjerm, Venstre fordør
86.21		Små lakkblærer:	Tak
86.26		Diverse lakkrust	
86.34		* Diverse steinsprut/lakksår/lakkflass. Diverse lakkblærer.	
88.13	Underside	Stedvis rustdannelser i vognbunn/understell	

### Servicehistorikk

Elektronisk servicedokumentasjon er ikke sjekket av NAF på grunn av manglende tilgang.

### Testforhold

<b>Maks hastighet ved prøvekjøring</b>	60 km/t
<b>Utetemperatur ved prøvekjøring</b>	7 °C
<b>Føreforhold ved prøvekjøring</b>	Vått
<b>Er bilen skitten eller nediset:</b>	Nei
<b>Frist for neste EU kontroll</b>	01.12.2026



5120898

**Prøvekjøring**

1 - Kjøreegenskaper ✓

**Generell informasjon**

3 - Nøkler / Utstyr O

4 - Service/ Dokum. R

**Bremser**

5 - Bremsbelegg ✓

6 - Bremseskiver O

8 - Parkeringsbrems ✓

10 - Bremsevæsknivå O

12 - Bremsørør ✓

13 - Bremseslanger ✓

14 - Bremskraftforsterker ✓

15 - Brems pedal ✓

**Lys og signaler**

17 - Lys O

19 - Refleks ✓

20 - Lyd / lyssignaler ✓

21 - Varsellamper ✓

22 - Varsellamper utvidet ✓

**e-Diagnose**

23 - Full systemskann R

**Motor**

27 - Motor virkemåte ✓

28 - Utvendig tilstand motor R

29 - Oljenivå motor ✓

30 - Kjølevæske ✓

31 - Kjølevifte ✓

32 - Kjølesystem ✓

33 - Eksosanlegg ✓

35 - Motorfester ✓

36 - Drivstofftank, rør, slange ✓

37 - Registerreim ✓

**Drivverk**

40 - Girkasse (automatisk) ✓

41 - Differensial ✓

42 - Drivaksler ✓

43 - Mellomaksler ✓

**Elektriske anlegg**

44 - Instrument belysning ✓

45 - Instrumenter ✓

46 - Radio / Multimedia ✓

47 - Elektrisk vindusheis ✓

48 - Oppvarmet bakrute ✓

49 - Kupevifte ✓

50 - Varmeapparat / klimaanlegg (AC) ✓

51 - Vindusvisker, spyler (foran/bak) ✓

53 - Sentrallås ✓

54 - Setevarmer ✓

55 - Ladespenning generator ✓

56 - Drivrem generator ✓

58 - Tilstand 12 volt batteri ✓

59 - Tilhengerkontakt R

**Hjul, dekk, felg**

65 - Dekk ✓

66 - Felg O

67 - Ekstra hjulsett R

68 - Hjullager R

**Styring**

71 - Ratt, rattaksel, ledd ✓

72 - Styresnekke, tannstang ✓

73 - Styrestag/ledd ✓

74 - Styreservo ✓

**Hjuloppheng**

75 - Støtdempere ✓

76 - Stabilisator ✓

77 - Fjærer / fjærbein ✓

78 - Opphengs- / bærearmer foraksler ✓

79 - Opphengs- / bærearmer bakaksler ✓

80 - Travers ✓



5120898

## Karosseri

81 - Frontrute	O
82 - Siderute/bakrute	✓
83 - Dør-/panseråpner	R
84 - Lås	✓
86 - Lakk / karosseri utvendig	R
87 - Utvendig speil	R
88 - Underside	O
89 - Understellsnummer	✓
90 - Tilhengerfeste	✓

## Interiør

91 - Dashbord / midtkonsoll	✓
92 - Luftdyse kupé	✓
93 - Taktrekk	✓
94 - Solskjerm	✓
95 - Innvendig speil	✓
96 - Dørtrekk	✓
97 - Døråpning	R
98 - Seter	✓
99 - Bilbelte	✓
100 - Gulvmatter/-teppe	✓
101 - Bagasjeromstildekning	R
102 - Laste-/bagasjerom	✓
103 - Interiør generelt	✓
104 - Varseltrekant	✓



5120898

**Måleverdier**

Ref.Id	Punkt	Fråse	Måleverdi
3.1	Nøkler / Utstyr	Antall nøkler:	2 stk
6.1	Bremseskiver		Kontrollert visuelt
30.1	Kjølevæske	Kjølevæskens frysepunkt, frostsikker ned til minus:	40 °C
37.1	Registerreim		Bilen har registerkjede
50.1	Varmeapparat / klimaanlegg (AC)	Temperatur på luft inn i klimaanlegg	20 °C
50.2		Temperatur på luft ut av klimaanlegg	3 °C
55.1	Ladespenning generator	Ladespenning med last (V)	14,60 volt
55.2		Ladespenning uten last (V)	14,80 volt
58.1	Tilstand 12 volt batteri		Ikke mulig å måle uten demontering
65.1	Dekk	Mønsterdybde VF	6,50 mm
65.2		Mønsterdybde HF	6,50 mm
65.3		Mønsterdybde VB	6,50 mm
65.4		Mønsterdybde HB	6,50 mm
65.5		Bilen er utrustet med:	Piggfrie vinterdekk
66.1	Felg	Felg montert på bilen:	Lettmetallfelg
67.1	Ekstra hjulsett	Mønsterdybde	7,00 mm
67.2		Mønsterdybde	7,00 mm
67.3		Mønsterdybde	7,50 mm
67.4		Mønsterdybde	7,50 mm
67.5		Ekstra hjulsett er utrustet med:	Sommerdekk
67.6		Felg på ekstra hjulsett:	Lettmetallfelg



## Bilder og vedlegg



1. Generelt



2. Generelt



3. Generelt



4. Generelt



5. Generelt

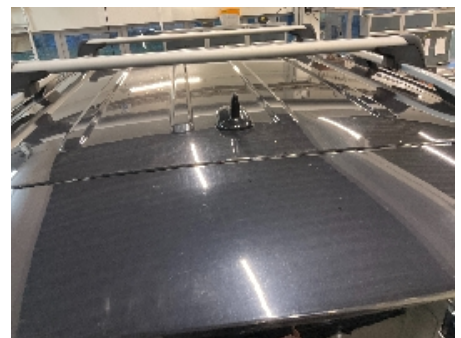

6. Generelt



7. Generelt



8. Generelt



9. Generelt



10. Generelt



11. Generelt



12. Generelt





5120898



13. Generelt



14. Generelt



15. Generelt



16. Generelt

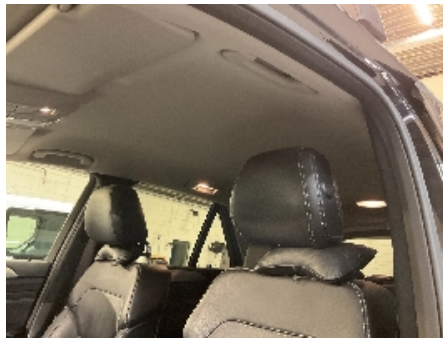

17. Generelt



18. Generelt



19. Generelt



20. Generelt



21. Generelt



22. Generelt



23. Generelt



24. Generelt





5120898



25. Generelt



26. Generelt



27. Generelt



28. Generelt



29. Generelt



30. Generelt



31. Generelt



32. Generelt



33. Generelt



34. Generelt



35. Generelt



36. Generelt





37. Generelt



38. Generelt

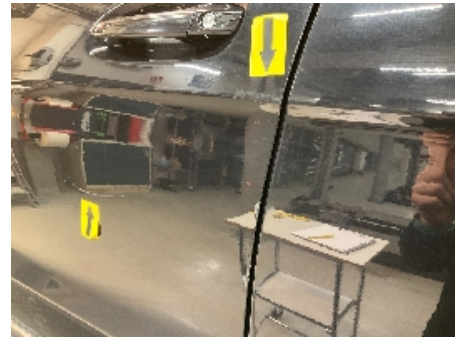

39. Generelt



40. Generelt



41. Generelt



42. Generelt



43. Generelt



44. Generelt



45. Generelt



46. Generelt



47. Generelt



48. Generelt





5120898

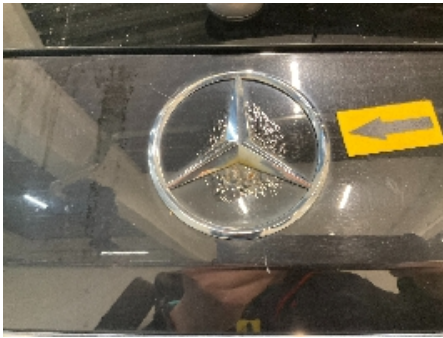

49. Generelt



50. Generelt



51. Generelt



52. Generelt



53. Generelt



54. Generelt



55. Generelt



56. Generelt



57. Generelt



58. Generelt



59. Generelt

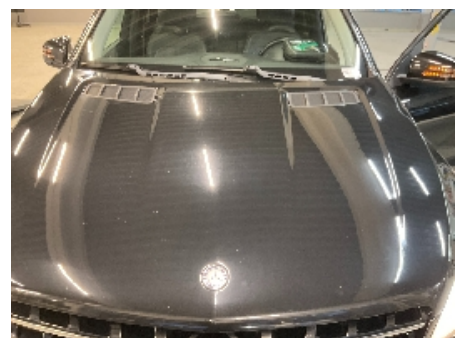

60. Generelt



5120898



**61. Generelt**



**62. Generelt**





5120898

## Leveransebetingelser

### 1. Testrapporten

Testrapporten inneholder identifikasjon av kjøretøy og kunde samt beskrivelse av testens omfang med måleresultater der det foreligger.

### 2. Bedømming-vurderingsdefinisjon

Forklaring til bokstavkodene som benyttes ved PDF rapport:

V = Normalt. Tilstand vurdert «normal» iht. kjøretøyets alder og kjørelengde

R = Reparasjon. Anbefaler utbedring iht. kontrollpunkt

O = Opplysning. Informasjon iht. kontrollpunkt og/eller kjøretøy

S = Skiftet. Kontrollpunkt inkl. komponentskifte

J = Justert. Kontrollpunkt inkl. justering

I = Ikkeutført. Kontrollpunkt ikke vurdert

### 3. Gjennomføring av test.

Test utføres på et NAF Senter hvis ikke annet er beskrevet.

### 4. Eiendomsrett

Testens resultat tilhører NAFs kunde. Kundens navn er registrert på side 1 i testrapporten, og eventuelle henvendelser i forbindelse med testen må utføres av registrert kunde. Testresultatene leveres ikke ut til andre uten samtykke fra NAFs kunde.

### 5. Demontering

NAF demonterer ikke for kontroll/vurdering, og kan dermed ikke påpeke feil som kun avdekkes ved demontering. Dersom NAF oppdager avvik der det trengs demontering for kontroll/vurdering, vil dette anmerkes i testrapporten.

### 6. Prøvekjøring, periodiske feil og fremtidige problemer

NAF anmerker kun feil og avvik som oppdages på testtidspunktet. Periodiske feil/avvik kan forekomme uten at dette avdekkes pga. manglende symptom(fremtredelse) ved testtidspunktet. Det er ikke mulig å forutse fremtidige problemer, feil eller avvik.

NAF prøvekjører bilen kun i begrenset grad.

### 7. Avlesing av elektronisk lagrede feilkoder via kjøretøyets OBD kontakt

NAF leser feilkoder på de elektroniske styresystemene som bilprodusenten har gitt tilgang til. Tilgang kan variere mellom ulike bilmerker og modeller og systemene leses med det testutstyret som benyttes av NAF. Det skilles ikke mellom permanente og periodiske feilkoder. NAF kan ikke påvise avvik i bilens oppgitte kilometerstand ved hjelp av diagnose.

### 8. NAFs ansvar

NAF har vurdert alle kontrollpunkter i den aktuelle testrapporten i henhold til NAFs definisjoner og retningslinjer. Kontrollpunkter som ikke omtales i rapporten er ikke inkludert eller vurdert.

Feil/avvik som avdekkes i etterkant av testen, kan ikke lastes NAF uten at det dokumenteres at følgende kumulative vilkår foreligger:

- feil/avvik må anses å ha foreligget ved testtidspunktet
- feil/avvik kan avdekkes etter gjeldende definisjoner og retningslinjer (innhold) av kontrollpunkt ved testtidspunktet
- feil/avvik kan avdekkes ved benyttet testutstyr i NAF ved testtidspunktet
- feil/avvik kan avdekkes ved gjeldende testforutsetninger ved testtidspunktet
- feil/avvik medfører konsekvenstap
- NAF har opptrådt uaktsomt ved testtidspunktet

### 9. Klageadgang næringsmarked

Testens resultat tilhører NAFs kunde. Kundens navn er registrert på side 1 i testrapporten. Ved eventuelle uoverensstemmelser i forbindelse med levert dokumentasjon, skal kunde ta dette opp med NAF. NAF er forretningsmessig leverandør til kunde og forholder seg kun til denne avtalepart.

Alle reklamasjoner må være NAF i hende skriftlig senest 10 dager etter at testen er utført.

### 10. Reklamasjonsansvaret til NAF

Ved uoverensstemmelse mellom tekst og bilder i testrapport og ett av disse viser riktig tilstand, er feilen ikke reklamasjonsgrunn.

NAF AS er ikke ansvarlig for feil i opplysninger som er hentet elektronisk fra 3.-part.

NAF AS kan kreve at bilen stilles til disposisjon for kontroll.

Ved reklamasjon kan NAF AS forlange å få mulighet til å reparere på eget verksted.

Hvis kjøper starter reparasjon på annet verksted uten skriftlig godkjenning fra NAF AS bortfaller retten til å kreve utgiften refundert av NAF AS.

Ved reparasjon på kjøpers verksted beregnes priser etter NAF AS sine innkjøpspriser (Meca eller tilsvarende) og selvkost på timepris. Benyttes DBS-systemet som grunnlag for delepriser benyttes importørpriser uten fraktpåslag.

Arbeidstidsettes iht. Haynes Pro med faktor 1

Diagnoserapport vedlegges der kunden har bestilt dette. Diagnoserapporten betraktes som en del av testrapporten.

Reklamasjonskravets størrelse er under alle omstendigheter oppad begrenset til prisen på testen, med mindre noe annet er særskilt avtalt.

NAF AS anbefaler at budgivere selv inspiserer objektet.

NAF SEM  
Døvleveien 23  
3170 SEM  
Telefon:  
Fax:  
E-mail:  
Website:



18. des. 2024

Køretøj: Mercedes ML 250 CDI (W166) 4Matic BlueTEC  
Motorkode: OM 651.960  
Produktionsår: 12-15  
Kilometerstand: 366641 (skrevet af kontrolløren)  
Registrering Nr: RK 57614  
VIN: WDC1660041A016659 (udlæst fra styreenhed)  
Testet: 18. des. 2024 13:19:45

---

Fejlkode

---

<b>OBD</b>	<b>OBD</b>	<b>0 Fejl</b>
<b>Drivlinje</b>	<b>Dieselmotor</b>	<b>1 Fejl</b>
Fejlkode: P13E7FD Ureaadditiv-niveau For lavt påfyldningsniveau.		
<b>Drivlinje</b>	<b>SCR: Udstødningsgasreduktion</b>	<b>0 Fejl</b>
<b>Drivlinje</b>	<b>FSCU UDS OBD</b>	<b>0 Fejl</b>
<b>Drivlinje</b>	<b>Motorsound</b>	<b>ikke tilgængelig</b>
<b>bremssystem</b>	<b>ESP: elektronisk stabiliseringsprogram</b>	<b>1 Fejl</b>
Fejlkode: C01FD00		
<b>bremssystem</b>	<b>EFB OBD</b>	<b>0 Fejl</b>
<b>Passiv sikkerhed</b>	<b>SRS Airbagstyreenhed</b>	<b>0 Fejl</b>
<b>Passiv sikkerhed</b>	<b>RevGus VL Reversibel selestrammer VF</b>	<b>1 Fejl</b>
Fejlkode: DTC A28B47		
<b>Passiv sikkerhed</b>	<b>RevGus VR Reversibel selestrammer HF</b>	<b>0 Fejl</b>
<b>Termostyring</b>	<b>Komfortvarmer</b>	<b>ikke tilgængelig</b>

Termostyring	KLA Klimaanlæg	0 Fejl
Førerassistentsystem	SGR: Styreenhed for radarsensorer	ikke tilgængelig
Førerassistentsystem	ABA: Aktiv bremseassistent	ikke tilgængelig
Førerassistentsystem	Aktiv fartpilot	ikke tilgængelig
Førerassistentsystem	Aktiv fartpilot/bremseassistent	ikke tilgængelig
Førerassistentsystem	Venstre bagradarsensor	ikke tilgængelig
Førerassistentsystem	Højre bagradarsensor	ikke tilgængelig
Førerassistentsystem	360°-kamera	ikke tilgængelig
Førerassistentsystem	RFK: Bakkamera	ikke tilgængelig
Førerassistentsystem	MFK: Multifunktionskamera	0 Fejl
Komfort	AHE: Anhængerregistrering	0 Fejl
Komfort	TPAD: Touchpad	ikke tilgængelig
Komfort	HBF 1 OBD	ikke tilgængelig
Komfort	HKS	1 Fejl
<p>Fejlkode: B188C  Bagklap-servomotor  Funktion ukorrekt.</p>		
Komfort	SDE H OBD	ikke tilgængelig
Komfort	PSD: Panoramatag	ikke tilgængelig
Komfort	FSG CAN OBD	0 Fejl
Komfort	Head-up-display	ikke tilgængelig
Komfort	SAM (signalregistrerings- + aktiveringsmodul)	0 Fejl
Komfort	KG Nøglefri adgang	ikke tilgængelig
Komfort	ESE indstilling førersæde	ikke tilgængelig
Komfort	ESE indstilling passagersæde	ikke tilgængelig
Komfort	MKS-VL: Multikontursæde foran til venstre	ikke tilgængelig
Komfort	MKS-VR: Multikontursæde foran til højre	ikke tilgængelig
Komfort	KI: Kombiinstrument	1 Fejl





<b>Gearkasse</b>	<b>VGS: Fuldt integreret gearstyring</b>	<b>0 Fejl</b>
<b>Tyverisikring</b>	<b>Tyverialarm</b>	<b>1 Fejl</b>
Fejlkode: B1A49 Bugseringsbeskyttelsessensor Funktion ukorrekt.		
<b>Undervogn</b>	<b>Airmatic OBD</b>	<b>ikke tilgængelig</b>
<b>Undervogn</b>	<b>Rokkeregulering</b>	<b>ikke tilgængelig</b>
<b>Styretøj</b>	<b>Elektr. servostyring</b>	<b>1 Fejl</b>
Fejlkode: B210F Spændingsforsyning kl. 30 Spændingsforsyning med fejl.		
<b>Infotainmentsystem</b>	<b>Audio 20 OBD</b>	<b>0 Fejl</b>
<b>Infotainmentsystem</b>	<b>ZBE: Centralt betjeningspanel</b>	<b>0 Fejl</b>
<b>Infotainmentsystem</b>	<b>ZAN OBD</b>	<b>0 Fejl</b>
<b>Infotainmentsystem</b>	<b>Venstre display bagved</b>	<b>ikke tilgængelig</b>
<b>Infotainmentsystem</b>	<b>Højre display bagved</b>	<b>ikke tilgængelig</b>
<b>Infotainmentsystem</b>	<b>Dvd-afspiller</b>	<b>ikke tilgængelig</b>
<b>Infotainmentsystem</b>	<b>E-Call GLONASS (Rusland)</b>	<b>ikke tilgængelig</b>
<b>Infotainmentsystem</b>	<b>KOMO: Kommunikationsmodul telematiksystemtjenster</b>	<b>ikke tilgængelig</b>
<b>Infotainmentsystem</b>	<b>mbrace: Styreenhed til app-adgang</b>	<b>ikke tilgængelig</b>
<b>Infotainmentsystem</b>	<b>Sound OBD</b>	<b>ikke tilgængelig</b>
<b>Infotainmentsystem</b>	<b>TEH: Tunerenhed</b>	<b>ikke tilgængelig</b>
<b>Dæktryksovervågning</b>	<b>RDK OBD</b>	<b>ikke tilgængelig</b>
<b>Dæktryksovervågning</b>	<b>Dæktryksovervågning</b>	<b>ikke tilgængelig</b>