



5118689

NAF Bruktbiltest

Testdato
17.12.2024



Kunde

Navn	Auksjonen.no As	Kontaktperson	
Medlemsnummer	94448735	Navn	Auksjonen.no As
Adresse	Døvleveien 23	Telefon	33 30 05 40
Postnummer og -sted	3170 SEM	E-post	
Telefon	33 30 05 40		
Ekstern referanse	455361		



Kjøretøy

Bilmerke	Mercedes-Benz	Motorstørrelse	1991 cm ³
Modell	GLC 350 e 4MATIC	Motoreffekt	155 kW
Type	204 X	Aksler i drift	2
Registreringsnr.	VH97380	Drivstofftype	Bensin
Understellsnr.	WDC2539541F421148	Kjøretøygruppe	101
Km.stand.	122115	Bruktimportert	Nei
Farge	Grå	Registreringsår	2018
Karosseritype	Stasjonsvogn	Registrert første gang	22.05.2018



Informasjon

NAF Bruktbiltest (BBT) er en uavhengig vurdering av kjøretøyets tekniske tilstand iht. definerte kontrollpunkter. De aktuelle kontrollpunktene fremkommer i testen og vurderes / bedømmes etter NAF sine definisjoner og retningslinjer som også hensyntar bilens alder og km-stand.

NAF anmerker kun feil, mangler og avvik som avdekkes på testtidspunktet. Forutsetninger for utført test er angitt på side 2 i denne rapporten. NAF demonterer ikke for kontroll. Det kan være indikasjon knyttet til tekniske forhold som krever ytterligere utredning for å kunne fastslå omfang. Det kan også være periodiske feil som ikke kan avdekkes på testtidspunktet. Se utfyllende leveransebeskrivelse side 6.

NAF Bruktbiltest er utført på oppdrag av bilforhandler. Alle henvendelser til testen og øvrige forhold til bilens tekniske tilstand må avklares mellom kjøper av bilen og bilforhandler testen er utstedt til.



5118689

Testresultater

Ref.Id	Repareres	Resultat	Beskrivelse
6.10	Bremseeskiver	Rust på bremseeskive:	Venstre foran, Venstre bak, Høyre bak, Høyre foran
62.2	Ladekabel elbil/hybrid	Ladekabel mangler	

Ref.Id	Opplysning	Resultat	Beskrivelse
1.16	Kjøreegenskaper	* Noe vibrasjoner ved bremsing.	
4.12	Service/ Dokum.	Bilen har digital servicebok, denne er ikke kontrollert av NAF	
5.11	Bremsebelegg	Bremseklosser bør byttes samtidig som bremseeskivene	Venstre foran, Høyre bak, Høyre foran, Venstre bak
10.3	Bremsevæsknivå	Bremsevæskebeholder ikke tilgjengelig for kontroll	
23.6	Full systemskann	Etter avtale med kunde er feilkode/r slettet, feilsøking må påregnes dersom feilkode dukker opp igjen	
66.10	Felg	Ripe/slitasje på felg	Venstre bak, Høyre foran
67.30	Ekstra hjulsett	Dekk har lite mønsterdybde, tillatt men anbefales byttet:	4 dekk
81.9	Frontrute	Noe steinsprut	
86.17	Lakk / karosseri utvendig	Diverse småbulker/lakkriper	
86.20		Steinsprut:	Panser, Tak
86.34		* Diverse små steinsprut/lakksår.	

Servicehistorikk

Elektronisk servicedokumentasjon er ikke sjekket av NAF på grunn av manglende tilgang.

Testforhold

Maks hastighet ved prøvekjøring	60 km/t
Utetemperatur ved prøvekjøring	4 °C
Føreforhold ved prøvekjøring	Tørt;Vått
Er bilen skitten eller nediset:	Nei
Frist for neste EU kontroll	31.10.2026



5118689

Prøvekjøring1 - Kjøreegenskaper **Generell informasjon**3 - Nøkler / Utstyr 4 - Service/ Dokum. **Bremser**5 - Bremsbelegg 6 - Bremseskiver 8 - Parkeringsbrems 9 - Bremsvirkning 10 - Bremsvæsknivå 12 - Bremsørør 13 - Bremseslanger 14 - Bremskraftforsterker 15 - Bremsedal **Lys og signaler**17 - Lys 19 - Refleks 20 - Lyd / lyssignaler 21 - Varsellamper 22 - Varsellamper utvidet **e-Diagnose**23 - Full systemskann **Motor**27 - Motor virkemåte 28 - Utvendig tilstand motor 29 - Oljenivå motor 30 - Kjølevæske 31 - Kjølevifte 32 - Kjølesystem 33 - Eksosanlegg 35 - Motorfester 36 - Drivstofftank, rør, slange 37 - Registerreim **Drivverk**40 - Girkasse (automatisk) 41 - Differensial 42 - Drivaksler 43 - Mellomaksel **Elektriske anlegg**44 - Instrument belysning 45 - Instrumenter 46 - Radio / Multimedia 47 - Elektrisk vindusheis 48 - Oppvarmet bakrute 49 - Kupevifte 50 - Varmeapparat / klimaanlegg (AC) 51 - Vindusvisker, spyler (foran/bak) 53 - Sentrallås 54 - Setevarmer 55 - Ladespenning generator 58 - Tilstand 12 volt batteri 59 - Tilhengerkontakt 61 - Ladekontakt elbil/hybrid 62 - Ladekabel elbil/hybrid 63 - Kabler for fremdriftssystem elbil/hybrid 64 - Utv. tilstand fremdriftsbatteri elbil/hybrid **Hjul, dekk, felg**65 - Dekk 66 - Felg 67 - Ekstra hjulsett 68 - Hjullager **Styring**71 - Ratt, rattaksel, ledd 72 - Styresnekke, tannstang 73 - Styrestag/ledd 74 - Styreservo **Hjuloppheng**75 - Støtdempere 76 - Stabilisator 77 - Fjærer / fjærbein 78 - Opphengs- / bærearmer foraksel 79 - Opphengs- / bærearmer bakaksel 80 - Travers



5118689

Karosseri

81 - Frontrute	○
82 - Siderute/bakrute	✓
83 - Dør-/panseråpner	✓
84 - Lås	✓
86 - Lakk / karosseri utvendig	○
87 - Utvendig speil	✓
88 - Underside	✓
89 - Understellsnummer	✓
90 - Tilhengerfeste	✓

Interiør

91 - Dashbord / midtkonsoll	✓
92 - Luftdyse kupé	✓
93 - Taktrekk	✓
94 - Solskjerm	✓
95 - Innvendig speil	✓
96 - Dørtrekk	✓
97 - Døråpning	✓
98 - Seter	✓
99 - Bilbelte	✓
100 - Gulvmatter/-teppe	✓
101 - Bagasjeromstildekning	✓
102 - Laste-/bagasjerom	✓
103 - Interiør generelt	✓
104 - Varseltrekant	✓



5118689

Måleverdier

Ref.Id	Punkt	Fråse	Måleverdi
3.1	Nøkler / Utstyr	Antall nøkler:	2 stk
6.1	Bremsekiver		Kontrollert visuelt
9.1	Bremsevirkning	Bremsevirkning, VF	300,00
9.2		Bremsevirkning, HF	300,00
9.3		Bremsevirkning, VB	200,00
9.4		Bremsevirkning, HB	200,00
30.1	Kjølevæske	Kjølevæskens frysepunkt, frostsikker ned til minus:	40 °C
37.1	Registerreim		Bilen har registerkjede
50.1	Varmeapparat / klimaanlegg (AC)	Temperatur på luft inn i klimaanlegg	20 °C
50.2		Temperatur på luft ut av klimaanlegg	3 °C
55.1	Ladespenning generator	Ladespenning med last (V)	14,70 volt
55.2		Ladespenning uten last (V)	14,90 volt
58.1	Tilstand 12 volt batteri		Ikke mulig å måle uten demontering
62.1	Ladekabel elbil/hybrid	Antall ladekabler i bilen:	0 stk
65.1	Dekk	Mønsterdybde VF	9,00 mm
65.2		Mønsterdybde HF	9,00 mm
65.3		Mønsterdybde VB	9,00 mm
65.4		Mønsterdybde HB	9,00 mm
65.5		Bilen er utrustet med:	Piggfrie vinterdekk
66.1	Felg	Felg montert på bilen:	Lettmetallfelg
67.1	Ekstra hjulsett	Mønsterdybde	3,00 mm
67.2		Mønsterdybde	3,00 mm
67.3		Mønsterdybde	4,00 mm
67.4		Mønsterdybde	4,00 mm
67.5		Ekstra hjulsett er utrustet med:	Sommerdekk
67.6		Felg på ekstra hjulsett:	Lettmetallfelg

Bilder og vedlegg



1. Generelt



2. Generelt



3. Generelt



4. Generelt



5. Generelt

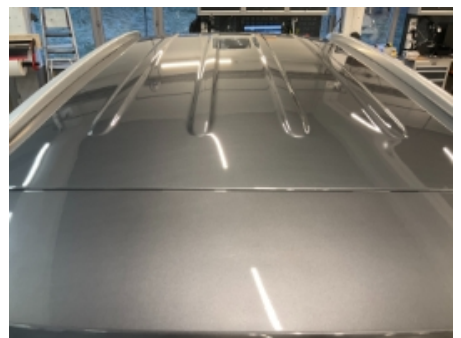

6. Generelt



7. Generelt



8. Generelt



9. Generelt



10. Generelt



11. Generelt



12. Generelt



5118689



13. Generelt



14. Generelt



15. Generelt



16. Generelt



17. Generelt



18. Generelt



19. Generelt



20. Generelt



21. Generelt



22. Generelt



23. Generelt



24. Generelt



5118689



25. Generelt



26. Generelt



27. Generelt



28. Generelt



29. Generelt



30. Generelt



31. Generelt



32. Generelt



5118689

Leveransebetingelser

1. Testrapporten

Testrapporten inneholder identifikasjon av kjøretøy og kunde samt beskrivelse av testens omfang med måleresultater der det foreligger.

2. Bedømming-vurderingsdefinisjon

Forklaring til bokstavkodene som benyttes ved PDF rapport:

V = Normalt. Tilstand vurdert «normal» iht. kjøretøyets alder og kjørelengde

R = Reparasjon. Anbefaler utbedring iht. kontrollpunkt

O = Opplysning. Informasjon iht. kontrollpunkt og/eller kjøretøy

S = Skiftet. Kontrollpunkt inkl. komponentskifte

J = Justert. Kontrollpunkt inkl. justering

I = Ikkeutført. Kontrollpunkt ikke vurdert

3. Gjennomføring av test.

Test utføres på et NAF Senter hvis ikke annet er beskrevet.

4. Eiendomsrett

Testens resultat tilhører NAFs kunde. Kundens navn er registrert på side 1 i testrapporten, og eventuelle henvendelser i forbindelse med testen må utføres av registrert kunde. Testresultatene leveres ikke ut til andre uten samtykke fra NAFs kunde.

5. Demontering

NAF demonterer ikke for kontroll/vurdering, og kan dermed ikke påpeke feil som kun avdekkes ved demontering. Dersom NAF oppdager avvik der det trengs demontering for kontroll/vurdering, vil dette anmerkes i testrapporten.

6. Prøvekjøring, periodiske feil og fremtidige problemer

NAF anmerker kun feil og avvik som oppdages på testtidspunktet. Periodiske feil/avvik kan forekomme uten at dette avdekkes pga. manglende symptom(fremtredelse) ved testtidspunktet. Det er ikke mulig å forutse fremtidige problemer, feil eller avvik.

NAF prøvekjører bilen kun i begrenset grad.

7. Avlesing av elektronisk lagrede feilkoder via kjøretøyets OBD kontakt

NAF leser feilkoder på de elektroniske styresystemene som bilprodusenten har gitt tilgang til. Tilgang kan variere mellom ulike bilmerker og modeller og systemene leses med det testutstyret som benyttes av NAF. Det skilles ikke mellom permanente og periodiske feilkoder. NAF kan ikke påvise avvik i bilens oppgitte kilometerstand ved hjelp av diagnose.

8. NAFs ansvar

NAF har vurdert alle kontrollpunkter i den aktuelle testrapporten i henhold til NAFs definisjoner og retningslinjer. Kontrollpunkter som ikke omtales i rapporten er ikke inkludert eller vurdert.

Feil/avvik som avdekkes i etterkant av testen, kan ikke lastes NAF uten at det dokumenteres at følgende kumulative vilkår foreligger:

- feil/avvik må anses å ha foreligget ved testtidspunktet
- feil/avvik kan avdekkes etter gjeldende definisjoner og retningslinjer (innhold) av kontrollpunkt ved testtidspunktet
- feil/avvik kan avdekkes ved benyttet testutstyr i NAF ved testtidspunktet
- feil/avvik kan avdekkes ved gjeldende testforutsetninger ved testtidspunktet
- feil/avvik medfører konsekvenstap
- NAF har opptrådt uaktsomt ved testtidspunktet

9. Klageadgang næringsmarked

Testens resultat tilhører NAFs kunde. Kundens navn er registrert på side 1 i testrapporten. Ved eventuelle uoverensstemmelser i forbindelse med levert dokumentasjon, skal kunde ta dette opp med NAF. NAF er forretningsmessig leverandør til kunde og forholder seg kun til denne avtalepart.

Alle reklamasjoner må være NAF i hende skriftlig senest 10 dager etter at testen er utført.

10. Reklamasjonsansvaret til NAF

Ved uoverensstemmelse mellom tekst og bilder i testrapport og ett av disse viser riktig tilstand, er feilen ikke reklamasjonsgrunn.

NAF AS er ikke ansvarlig for feil i opplysninger som er hentet elektronisk fra 3.-part.

NAF AS kan kreve at bilen stilles til disposisjon for kontroll.

Ved reklamasjon kan NAF AS forlange å få mulighet til å reparere på eget verksted.

Hvis kjøper starter reparasjon på annet verksted uten skriftlig godkjenning fra NAF AS bortfaller retten til å kreve utgiften refundert av NAF AS.

Ved reparasjon på kjøpers verksted beregnes priser etter NAF AS sine innkjøpspriser (Meca eller tilsvarende) og selvkost på timepris. Benyttes DBS-systemet som grunnlag for delepriser benyttes importørpriser uten fraktpåslag.

Arbeidstidsettes iht. Haynes Pro med faktor 1

Diagnoserapport vedlegges der kunden har bestilt dette. Diagnoserapporten betraktes som en del av testrapporten.

Reklamasjonskravets størrelse er under alle omstendigheter oppad begrenset til prisen på testen, med mindre noe annet er særskilt avtalt.

NAF AS anbefaler at budgivere selv inspiserer objektet.

NAF SEM
Døvleveien 23
3170 SEM
Telefon:
Fax:
E-mail:
Website:



17. des. 2024

Køretøj: Mercedes GLC 350 e (X253) 4Matic Hybrid
Motorkode: M 274.920
Produktionsår: 16-19
Kilometerstand: 122115 (skrevet af kontrolløren)
Registrering Nr: VH 97380
VIN: WDC2539541F421148 (udlæst fra styreenhed)
Testet: 17. des. 2024 14:46:29

Fejlkode

OBD	OBD	0 Fejl
Drivlinje	Benzinmotor	1 Fejl
Fejlkode: P052E71 Krumtaphus, udluftningsventil Funktion ukorrekt.		
Drivlinje	PTCU: Drivlinje	0 Fejl
Drivlinje	FSCU brændstofpumpe	0 Fejl
Drivlinje	SOGE motorlydssimulator	ikke tilgængelig
Drivlinje	Effektelektronik/generator med startfunktion	0 Fejl
Drivlinje	Effektelektronik bagaksel	ikke tilgængelig
Drivlinje	BMS: batterimanagementsystem	0 Fejl
Drivlinje	DDW DC-DC-konverter	0 Fejl
Drivlinje	SG-LG Oplader tio batteripakke	0 Fejl
Drivlinje	HFPM: Haptisk gaspedal	0 Fejl
Drivlinje	AMLA Aktivt motorleje	ikke tilgængelig
Drivlinje	Styreenhed brændstoftank	ikke tilgængelig

Drivlinje	Elektrisk turbolader	ikke tilgængelig
Drivlinje	Motorsound	ikke tilgængelig
bremsesystem	ESP: elektronisk stabiliseringsprogram	0 Fejl
bremsesystem	EFB OBD	ikke tilgængelig
Passiv sikkerhed	SRS Airbagstyreenhed	0 Fejl
Passiv sikkerhed	RevGus VL Reversibel selestrammer VF	ikke tilgængelig
Passiv sikkerhed	RevGus VR Reversibel selestrammer HF	ikke tilgængelig
Passiv sikkerhed	Crash-sensor batteripakke	ikke tilgængelig
Termostyring	KLA Klimaanlæg	0 Fejl
Førerassistentsystem	SGR: Styreenhed for radarsensorer	0 Fejl
Førerassistentsystem	ABA: Aktiv bremseassistent	ikke tilgængelig
Førerassistentsystem	Aktiv fartpilot	ikke tilgængelig
Førerassistentsystem	Aktiv fartpilot/bremseassistent	0 Fejl
Førerassistentsystem	Højre bagradarsensor	ikke tilgængelig
Førerassistentsystem	Venstre bagradarsensor	ikke tilgængelig
Førerassistentsystem	MFK: Multifunktionskamera	0 Fejl
Førerassistentsystem	PARK: Parkeringshjælp	1 Fejl

Fejlkode: B125395
Parkeringsensor FH indvendig
Mekanisk opbygning ukorrekt.

Førerassistentsystem	KAR Kamera med udvidet virkelighed	ikke tilgængelig
Førerassistentsystem	RFK: Bakkamera/360-graders kamera	0 Fejl
Førerassistentsystem	KAB: Kameratildækning	0 Fejl
Komfort	KI: Kombiinstrument	0 Fejl
Komfort	EZS dig. OBD	0 Fejl
Komfort	SAM-F karosseristyreenhed foran	0 Fejl
Komfort	SAM-H karosseristyreenhed bag	0 Fejl
Komfort	SG-SW-L Styreenhed forlygte til venstre	0 Fejl
Komfort	SG-SW-R Styreenhed forlygte til højre	0 Fejl

Komfort	AHE: Anhængerregistrering	0 Fejl
Komfort	SDE H OBD	ikke tilgængelig
Komfort	Head-up-display	ikke tilgængelig
Komfort	TPAD: Touchpad	0 Fejl
Komfort	TSG VL Dørstyreenhed VF	0 Fejl
Komfort	TSG VR Dørstyreenhed HF	0 Fejl
Komfort	TSG HL Dørstyreenhed VB	0 Fejl
Komfort	TSG HR Dørstyreenhed HB	0 Fejl
Komfort	HKS: Bagklapstyring	0 Fejl
Komfort	ESE indstilling førersæde	ikke tilgængelig
Komfort	ESE indstilling passagersæde	ikke tilgængelig
Komfort	KG Nøglefri adgang	0 Fejl
Komfort	PSD: Panoramatag	ikke tilgængelig
Komfort	Håndbevægelsessensor	ikke tilgængelig
Komfort	SG-LML-L: Matrix-LED-forlygte til venstre	ikke tilgængelig
Komfort	SG-LML-R: Matrix-LED-forlygte til højre	ikke tilgængelig
Komfort	Styreenhed bag/VDS	ikke tilgængelig
Komfort	AML Stemningsbelysning	ikke tilgængelig
Komfort	CS Car Sharing	ikke tilgængelig
Komfort	MKS-VL: Multikontursæde foran til venstre	ikke tilgængelig
Komfort	MKS-VR: Multikontursæde foran til højre	ikke tilgængelig
Komfort	Betjeningsenhed multifunktionsrat (TMFL)	ikke tilgængelig
Komfort	DBE: Øvre karosseristyreenhed	ikke tilgængelig
Komfort	Multifunktionsstyreenhed	ikke tilgængelig
Komfort	STM Spejl taxameter	ikke tilgængelig
Gearkasse	VG: Fordelergear	ikke tilgængelig
Gearkasse	VGS: Fuldt integreret gearstyring	1 Fejl

Fejlkode: U014100

CAN-busforbindelse til elektronisk tændingslås
Kommunikation forstyrret.

Gearkasse	ISM CAN OBD	ikke tilgængelig
Gearkasse	Elektrisk differentiale	ikke tilgængelig
Tyverisikring	EDW: Tyverialarm	ikke tilgængelig
Undervogn	Undervogn	ikke tilgængelig
Styretøj	MRM Ratstammestyreenhed	0 Fejl
Styretøj	LRE Ratstammeelektronik	ikke tilgængelig
Styretøj	Elektr. servostyring	0 Fejl
Infotainmentsystem	E-Call GLONASS (Rusland)	ikke tilgængelig
Infotainmentsystem	Tel Styreenhed telefon	ikke tilgængelig
Infotainmentsystem	ZBE: Centralt betjeningspanel	0 Fejl
Infotainmentsystem	Audio/Comand	0 Fejl
Infotainmentsystem	DAB Digitalradio	0 Fejl
Infotainmentsystem	KOMO: Kommunikationsmodul telematiksystemtjenster	1 Fejl
Fejlkode: U103888 Diagnose-CAN-bus CAN-bus slået fra.		
Infotainmentsystem	mbrace: Styreenhed til app-adgang	1 Fejl
Fejlkode: U103888 Diagnose-CAN-bus CAN-bus slået fra.		
Infotainmentsystem	Lydsystem	ikke tilgængelig
Infotainmentsystem	TEH: Tunerenhed	ikke tilgængelig
Infotainmentsystem	ZAN OBD	0 Fejl
Infotainmentsystem	MTAS Mobiltelefonholder	ikke tilgængelig
Dæktryksovervågning	RDK OBD	0 Fejl