

PEUGEOT 508 112 HK AUTOMAT

KZ59269

252 491 KM

30.01.2012
Førstegang registrert

Diesel

CHASSISNR: VF38E9HR8BL071816

BRUKTIMPORT: Nei

KJØRETØY: Personbil

FRIST FOR PKK: 30.09.2026

Testen er en uavhengig vurdering av kjøretøyets tekniske tilstand med det utstyret som er i bilen på testtidspunktet og kontrolleres iht. definerte kontrollpunkter for bilen.

Vurderingene gjøres ut ifra bilens alder og kilometerstand. Evt. feil fremkommer under Anmerkninger. Viking anmerker kun feil og mangler som avdekkes på testtidspunktet. Punkter som ikke er angitt i testen er ikke kontrollert.



OPPSUMMERT STATUS PÅ KJØRETØY

Kontrollert Anmerkninger se neste side

IDENTITET

ASSISTENTSYSTEMER OG DIAGNOSE

EKSTERIØR

LYS

MOTOR

HJULOPPHENG/STYRING

BREMSER

GIR OG DRIVLINJE

INTERIØR

OPPLYSNINGER/KLARGJØRING

PUNKT	BESKRIVELSE	PLASSERING	
Assistentsystemer og diagnose			
1.1	Diagnose	Se diagnosetest.	
Eksteriør			
2.1	Lakk	Generelt mye riper og småbulker. hele bilen	
2.2	Under bil -	Rust.	bak
2.3	Dører -	Bulk med lakkskade.	høyre foran
2.4	Dører -	Riper.	høyre foran, høyre bak
2.5	Dører -	Flere p-bulker.	høyre bak
2.6	Dører -	Skade.	venstre foran
2.7	Dører -	Ripe ned til grunning.	venstre bak
2.8	Skjermer -	Rust.	høyre foran
2.9	Skjermer -	Rust.	høyre bak
2.1 0	Skjermer -	Rust.	venstre bak
2.1 1	Skjermer -	Rust.	venstre foran
2.1 2	Vinduspussere/-spyler -	Spylere virker ikke.	foran, bak
2.1 3	Vinduspussere/-spyler -	Vinduspussere virker ikke.	begge foran
2.1 4	Dekk/Felger -	Kantkjørt felg. vinter felger	høyre foran, høyre bak
2.1 5	Dekk/Felger -	Kantkjørt felg. sommer felger	høyre foran, venstre foran, høyre bak
2.1 6	Støtfanger -	Ripe(r) ned til grunning.	bak
2.1 7	Støtfanger -	Skade.	foran
2.1 8	Kanal -	Ripe(r) ned til grunning.	høyre
2.1 9	Kanal -	Korrosjon/rust.	venstre, høyre



2.1 Generelt mye riper og småbulker Hele bilen



2.2 Rust



2.2 Rust



2.2 Rust



2.3 Bulk med lakkskade



2.3 Bulk med lakkskade



2.4 Riper



2.4 Riper



2.5 Flere p-bulker



2.5 Flere p-bulker



2.6 Skade



2.7 Ripe ned til grunning



2.8 Rust



2.8 Rust

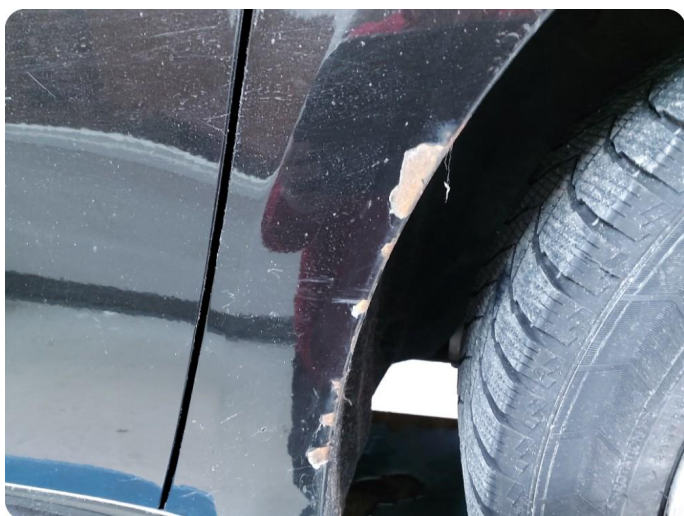

2.8 Rust



2.9 Rust



2.9 Rust



2.10 Rust

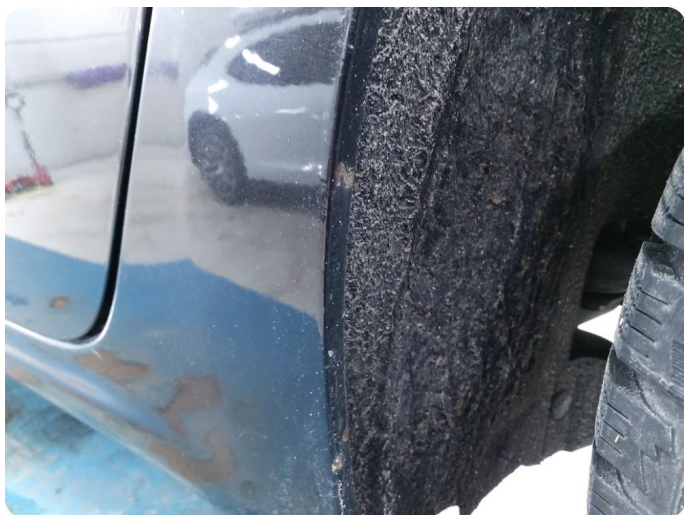

2.10 Rust



2.11 Rust



2.11 Rust



2.11 Rust



2.13 Vinduspussere virker ikke



2.14 Kantkjørt felg Vinter felger



2.14 Kantkjørt felg Vinter felger



2.15 Kantkjørt felg Sommer felger



2.15 Kantkjørt felg Sommer felger



2.15 Kantkjørt felg Sommer felger



2.16 Ripe(r) ned til grunning



2.16 Ripe(r) ned til grunning



2.16 Ripe(r) ned til grunning



2.17 Skade



2.18 Ripe(r) ned til grunning



2.19 Korrosjon/rust



2.19 Korrosjon/rust

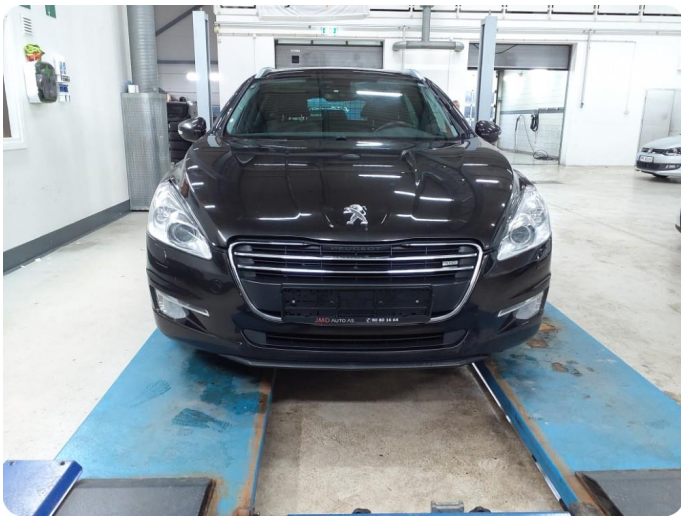

Utført 16.12.2024

SYSTEM		ANTALL
Kollisjonspute -		2
B00D5	Kollisjonspute på passasjersiden: deaktiveringsvarsellampe Feil i signal	
U1F00	Feilhendelse ikke lagret i feilloggen Ingen symptomer	
Instrument -		0
Klimakontroll - ACC		0
Parkeringshjelpssystem -		0
Karossericomputer - BSI		10
U1F01	Uønsket utløsning av LIN 1 Signal har for mange overganger/hendelser	
U1F1A	LIN-buss 1, kommunikasjonsfeil Buss feil	
B180E	Autentisering fjernkontrollen ikke til stede i leseren Ingen melding	
B180F	Feil i autentisering av mekanisk / elektronisk nøkkel eller fjernkontroll til stede i leseren Ingen melding	
B132D	Setevarme drift autorisasjon Åpen krets	
B162C	Ekstraustyr positive (+ACC) reléutgangsfeil Kortslutning til positiv	
B132A	Klimaanlegg lavtrykkssikkerhet feil For lavt signal	
U1F3B	Ingen kommunikasjon med multifunksjonskontrollenheten eller sikkerhetsbeltet er ikke festet varsellampe Ingen melding	
U1F39	Ingen kommunikasjon med sensor for regn og lysstyrke Ingen melding	
U1F3A	Ingen kommunikasjon med vindusviskermotor(er) Ingen melding	
Styreenhet for rattstiler -		2
B1836	Transponderantenne Ikke karakterisert	
B1181	Lys og signaliseringsspak Avbrudd	
Rattelektronikk -		0

KJØRETØYDATA

ANTALL NØKLER	2	ANTALL LADEKABLER	
----------------------	---	--------------------------	--

PRØVEKJØRING

PRØVEKJØRT	HASTIGHET	KJØREFORHOLD
Ja	50	Vått

DEKK OG BREMSER

PRODUKSJONSDATO SOMMERDEKK		PRODUKSJONSDATO VINTERDEKK	
-----------------------------------	--	-----------------------------------	--

	VENSTRE FORAN	HØYRE FORAN	VENSTRE BAK	HØYRE BAK
Mønsterdybde sommerdekk	5	6,2	4,9	5,8
Mønsterdybde vinterdekk	7,9	8,5	8	8,1
Bremsekiver (mm)	24	24	9	9

SERVICEINFORMASJON

KOMPLETT HISTORIKK	ELEKTRONISK SERVICEHEFTE
Ja	Nei
SISTE SERVICEDATO	KILOMETERSTAND
10.01.2024	231608
SERVICER UTFØRT	KILOMETERSTAND
30.07.2012	10143
12.02.2013	25222
05.11.2013	46063
19.12.2014	76386
08.01.2016	103940
15.11.2016	128332
24.07.2017	150503
22.11.2018	167029
20.02.2020	175465
11.04.2022	197000
10.01.2024	231608

REGISTERREIM

SKIFTET ?
Ja
DATO SISTE REGISTERREIM BYTTE
15.11.2016
KILOMETERSTAND
128332

ROLLO / BAGASJEROMSSKJULER

ROLLO / BAGASJEROMSSKJULER
Nei

Identitet

Kjennemerke
 Understellsnummer
 Dokumentasjon utstyr/godkjenning
 Nøkler

Assistentsystemer og diagnose

Kamera
 Sensor
 Systemfunksjoner
 Diagnose
 Prøvekjøring

Eksteriør

Lakk
 Antirustbehandling
 Under bil
 Panser
 Dører
 Bakluke
 Låser/tyverisikring
 Skjermer
 Speil
 Korrosjon
 Vinduspussere/-spyler
 Verktøy/nødutstyr
 Dekk/Felger
 Hjulmuttere/-bolter
 Døråpning
 Terskler/innlastningssone
 Støtfanger
 Grill
 Tak
 Frontvindu
 Vinduer
 Kanal
 Stolpe
 Alle flater
 Ladeluke/tanklokk

Lys

Lys foran
 Lys bak
 Markeringslys
 Retningslys
 Nødsignallys
 Parkeringslys
 Refleks
 Andre lys

Motor

Avgass
 Batteri(er)
 Drivstoffanlegg/-ledninger
 Dynamo/lading
 Eksosanlegg
 Elektroniske styresystemer
 Kjølesystem/vannpumpe
 Lekkasjer
 Motorfester/-demper
 Oljenivå/røykutvikling
 Service
 Startmotor
 Trekkraft
 Turbo
 Ladeluftkjøler
 Kompressor
 Dieselpumpe/dyser/gløding
 Motor

Hjuloppheng/styring

Retningsstabilitet/selvoppretting
 Ratt/styringsmekanisme
 Hjullager
 Fjærer/støtdemper
 Ledd
 Stabilisatorer/stag
 Forstilling
 Bakstilling

Bremser

Bremsefunksjon
 Parkeringsbrems
 Bremsekraftforsterker
 Bremsevæske
 Lekkasjer
 Rør/slanger
 Skiver
 Bremseskjold

Gir og drivlinje

Girkasse
 Differensial
 Clutch/kobling/svinghjul
 Aksler
 Fordelingskasse

Interiør

Dashbord
 Instrumenter og brytere
 Midtkonsoll/midtarmlene
 Dørtrekk
 Seter
 Taktrekk
 Tepper/bekledning
 Vindusheiser
 Bilbelte
 Varme/AC/Klima
 Signalhorn/Lydsignal
 Multimedia
 Multifunksjonsratt
 Ratt
 Deksel

Opplysninger/klargjøring

Opplysninger
 Interiør
 Øvrig utstyr/klargjøring
 Annet

Det tas forbehold om avvik på utstyr avhengig av biltype, årsmodell. Listen er å betrakte som en brutto liste

1. Rapporten

Rapporten inneholder identifikasjon av kjøretøy, samt beskrivelse av testens omfang med måleresultater der det foreligger.

2. Bedømming

Punktene som bilen er testet etter fremkommer i testen. Punktene er dynamiske og tilpasset bilens motor og drivlinje.

Anmerkninger kommer frem under Anmerkninger med forklaring av feil eller mangelens omfang med Bildedokumentasjon der det er mulig.

Inneholder testen prissetting av påkost gjøres dette ut ifra Viking sine prislister og oppslagsverk mot dele kataloger justert for snittet i bilbransjen. Prisene kan avvike fra merkeforhandler.

3. Eiendomsrett

Testens resultat tilhører Vikings kunde. Testresultatene leveres ikke ut til andre uten samtykke fra Vikings kunde.

4. Demontering

Viking demonterer ikke for kontroll/vurdering, og kan dermed ikke påpeke feil som kun avdekkes ved demontering.

5. Prøvekjøring, periodiske feil og fremtidige problemer

Viking anmerker kun feil og avvik som oppdages på testtidspunktet. Testen er å anse som et «øyeblikksbilde» av bilen. Periodiske feil/avvik/oljeforbruk kan forekomme uten at dette kan avdekkes pga. manglende symptom (fremtredelse) på testtidspunktet. Det er ikke mulig å forutse framtidige problemer, feil eller avvik.

Testen er ikke å anse som en PKK kontroll, og det kan være avvik i bedømming der det er rom for skjønnsmessig vurdering. Det opplyses kun når frist for neste PKK kontroll er, ikke om det foreligger mangler ved en tidligere PKK kontroll.

Viking prøvekjører bilen i begrenset grad, kort tur i nærområdet til teststasjonen og er avhengig av kjøreforhold og bilens tekniske tilstand. Tekniske installasjoner som kreves spesielle kjøreforhold for å kontrollere funksjoner som 4x4 ol. blir kun testet dersom kjøreforholdene gjør det mulig å teste funksjon på testtidspunktet.

6. Avlesing av diagnose

Viking leser av feilmeldinger som bilens produsent har gitt tilgang til og som er tilgjengelig på testtidspunktet.

Avlesning av diagnose leses med gjeldende test utstyr som benyttes av Viking. Punktene som fremkommer under Utlesning av feilkoder. Ved usikkerhet rundt punktene anbefaler Viking en videre utredning. Viking Kontroll kan ikke påvise avvik i bilens oppgitte kilometerstand ved hjelp av diagnose.

7. Driftsbatterier på el- og hybridbiler vil kun bil visuelt kontrollert

Per i dag finnes det ikke gode nok måleinstrumenter som kan dokumentere den eksakte kapasiteten på batteriet. Viking kan ikke garantere at kapasiteten på testtidspunktet stemmer overens med produsentens oppgitte data.

8. Vikings ansvar

Viking har vurdert alle kontrollpunkter etterrettelig og etter beste skjønn. Kontrollpunkter som ikke omtales i rapporten er ikke en del av vurderingen.

☒ Evt. feil/avvik som avdekkes i etterkant av kontrollen kan kun lastes Viking dersom dette skyldes uaktsomhet ved utførelse av kontrollen.

☒ Ved ansvar for Viking skal erstatningssummen dog aldri overskride kontraktssummen. Med kontraktssummen menes her priser for den enkelte test.

Dersom det skulle være uoverensstemmelser i forbindelse med leveransen, kan kunde ta dette opp med Viking. Eventuelle reklamasjoner må være Viking i hende senest 10 dager etter at testen er utført. Viking forbeholder seg retten til å kontrollere punktet det reklameres på før videre saksbehandling.