



5120457

NAF Bruktbiltest

Testdato
18.12.2024



Kunde

Navn	Auksjonen.no As	Kontaktperson	
Medlemsnummer	94448735	Navn	Auksjonen.no As
Adresse	Døvleveien 23	Telefon	33 30 05 40
Postnummer og -sted	3170 SEM	E-post	
Telefon	33 30 05 40		
Ekstern referanse	446851		



Kjøretøy

Bilmerke	Skoda	Motorstørrelse	1968 cm ³
Modell	SUPERB	Motoreffekt	103 kW
Type	3T	Aksler i drift	2
Registreringsnr.	BS93126	Drivstofftype	Diesel
Understellsnr.	TMBLE93TXD9053959	Kjøretøygruppe	101
Km.stand.	177476	Bruktimportert	Ja
Farge	Beige	Registreringsår	2013
Karosseritype	Stasjonsvogn	Registrert første gang	03.09.2013
		Frist for neste EU kontroll	29.06.2025



Informasjon

NAF Bruktbiltest (BBT) er en uavhengig vurdering av kjøretøyets tekniske tilstand iht. definerte kontrollpunkter. De aktuelle kontrollpunktene fremkommer i testen og vurderes / bedømmes etter NAF sine definisjoner og retningslinjer som også hensyntar bilens alder og km-stand.

NAF anmerker kun feil, mangler og avvik som avdekkes på testtidspunktet. Forutsetninger for utført test er angitt på side 2 i denne rapporten. NAF demonterer ikke for kontroll. Det kan være indikasjon knyttet til tekniske forhold som krever ytterligere utredning for å kunne fastslå omfang. Det kan også være periodiske feil som ikke kan avdekkes på testtidspunktet. Se utfyllende leveransebeskrivelse side 6.

NAF Bruktbiltest er utført på oppdrag av bilforhandler. Alle henvendelser til testen og øvrige forhold til bilens tekniske tilstand må avklares mellom kjøper av bilen og bilforhandler testen er utstedt til.



5120457

Testresultater

Ref.Id	Repareres	Resultat	Beskrivelse
3.6	Nøkler / Utstyr	Nøkkel/er virker ikke	
4.3	Service/ Dokum.	Iht. servicehefte er ikke alle servicer fulgt	Kjørelengde mellom servicer er overskredet
20.3	Lyd / lyssignaler	Feil med parkeringssensor:	Foran
48.1	Oppvarmet bakrute	Oppvarmet bakrute virker ikke:	
55.4	Ladespenning generator	Før lav ladespenning	
58.5	Tilstand 12 volt batteri	Bør lade batteri	
58.8		* Måtte startes med booster.	
77.1	Fjærer / fjærbein	Brudd:	Venstre foran
77.2		Fjæren sitter ikke i sporet sitt:	Høyre foran
86.2	Lakk / karosseri utvendig	Lakkriper:	Høyre fordør, Venstre bakkdør
86.6		Lakkblærer	Venstre bakskjerm, Høyre bakskjerm
86.11		Steinsprut/lakksår	Støtfanger bak
86.13		Lakkslipp/flassing	Venstre fordør, Venstre bakkdør
87.6	Utvendig speil	Speilvarme virker ikke:	Venstre side
88.2	Underside	Skadet/løst plastdeksel:	Venstre
98.3	Seter	Hull/rift gjennom setetrekk:	Høyre bak

Ref.Id	Opplysning	Resultat	Beskrivelse
6.16	Bremseskiver	Overflaterust eller mindre enn 25% av overflaten rustet	Begge sider foran
6.17		Overflaterust eller mindre enn 50% av overflaten rustet	Begge sider bak
8.11	Parkeringsbrems	* Noe stor dødgang.	
9.14	Bremsevirkning	* Bremsene ligger noe på, begge sider foran.	
23.6	Full systemskann	Etter avtale med kunde er feilkode/r slettet, feilsøking må påregnes dersom feilkode dukker opp igjen	
27.17	Motor virkemåte	Ingen u lyd fra svinghjul ved testtidspunkt	
28.10	Utvendig tilstand motor	Skadet / løst deksel under motor	
40.18	Girkasse (automatisk)	* Veksler periodisk noe "hardt"	
66.10	Felg	Ripe/slitasje på felg	Høyre bak
66.11		Oksidering / oksidert felg	Høyre bak
66.12		Påbegynnende oksidering:	Venstre bak, Venstre foran, Høyre foran
67.27	Ekstra hjulsett	Ripe/slitasje	2 felger
81.9	Frontrute	Noe steinsprut	
86.17	Lakk / karosseri utvendig	Diverse småbulker/lakkriper	
86.19		Bulk(er)	Høyre sidekanal



5120457

Ref.Id	Opplysning	Resultat	Beskrivelse
86.21		Små lakkblærer:	Tak
86.26		Diverse lakkrust	
86.34		* Diverse steinsprut/lakksår. Diverse små lakkblærer.	
88.13	Underside	Stedvis rustdannelser i vognbunn/understell	
90.10	Tilhengerfeste	Låsemekanisme er ikke funksjonsprøvd	

Servicehistorikk

Angitte servicer er de som er oppført i serviceheftet/annen dokumentasjon funnet i bilen. Avvik i forhold til angitte serviceintervaller/retningslinjer i serviceheftet, anmerkes og fremkommer i rapporten.

Dato	Km.stand
07.03.2024	165100
24.02.2023	147707
12.06.2022	137000
23.01.2021	112793
09.01.2020	97218
27.08.2018	72279
23.08.2017	62820
10.11.2016	47079
09.09.2015	31806

Testforhold

Maks hastighet ved prøvekjøring	60 km/t
Utetemperatur ved prøvekjøring	7 °C
Føreforhold ved prøvekjøring	Mørkt;Vått
Er bilen skitten eller nediset:	Nei
Frist for neste EU kontroll	30.06.2025



5120457

Prøvekjøring

1 - Kjøreegenskaper ✓

Generell informasjon

3 - Nøkler / Utstyr R

4 - Service/ Dokum. R

Bremser

5 - Bremsbelegg ✓

6 - Bremseskiver O

8 - Parkeringsbrems O

9 - Bremsvirkning O

10 - Bremsvæsknivå ✓

12 - Bremsørør ✓

13 - Bremseslanger ✓

14 - Bremskraftforsterker ✓

15 - Bremsedal ✓

Lys og signaler

17 - Lys ✓

19 - Refleks ✓

20 - Lyd / lyssignaler R

21 - Varsellamper ✓

22 - Varsellamper utvidet ✓

e-Diagnose

23 - Full systemskann O

Motor

27 - Motor virkemåte O

28 - Utvendig tilstand motor O

29 - Oljenivå motor ✓

30 - Kjølevæske ✓

31 - Kjølevifte ✓

32 - Kjølesystem ✓

33 - Eksosanlegg ✓

35 - Motorfester ✓

36 - Drivstofftank, rør, slange ✓

37 - Registerreim ✓

Drivverk

40 - Girkasse (automatisk) O

41 - Differensial ✓

42 - Drivaksler ✓

43 - Mellomaksel ✓

Elektriske anlegg

44 - Instrument belysning ✓

45 - Instrumenter ✓

46 - Radio / Multimedia ✓

47 - Elektrisk vindusheis ✓

48 - Oppvarmet bakrute R

49 - Kupevifte ✓

50 - Varmeapparat / klimaanlegg (AC) ✓

51 - Vindusvisker, spyler (foran/bak) ✓

52 - Lyktespyler / Visker ✓

53 - Sentrallås ✓

54 - Setevarmer ✓

55 - Ladespenning generator R

56 - Drivrem generator ✓

57 - Batteri ytre tilstand ✓

58 - Tilstand 12 volt batteri R

59 - Tilhengerkontakt ✓

Hjul, dekk, felg

65 - Dekk ✓

66 - Felg O

67 - Ekstra hjulsett O

68 - Hjullager ✓

Styring

71 - Ratt, rattaksel, ledd ✓

72 - Styresnekke, tannstang ✓

73 - Styrestag/ledd ✓

74 - Styreservo ✓

Hjuloppheng

75 - Støtdempere ✓

76 - Stabilisator ✓

77 - Fjærer / fjærbein R

78 - Opphengs- / bærearmer foraksel ✓

79 - Opphengs- / bærearmer bakaksel ✓

80 - Travers ✓



5120457

Karosseri

81 - Frontrute	O
82 - Siderute/bakrute	✓
83 - Dør-/panseråpner	✓
84 - Lås	✓
85 - Takluke/Panoramatak	✓
86 - Lakk / karosseri utvendig	R
87 - Utvendig speil	R
88 - Underside	R
89 - Understellsnummer	✓
90 - Tilhengerfeste	O

Interiør

91 - Dashbord / midtkonsoll	✓
92 - Luftdyse kupé	✓
93 - Taktrekk	✓
94 - Solskjerm	✓
95 - Innvendig speil	✓
96 - Dørtrekk	✓
97 - Døråpning	✓
98 - Seter	R
99 - Bilbelte	✓
100 - Gulvmatter/-teppe	✓
101 - Bagasjeromstildekning	✓
102 - Laste-/bagasjerom	✓
103 - Interiør generelt	✓
104 - Varseltrekant	✓



5120457

Måleverdier

Ref.Id	Punkt	Fråse	Måleverdi
3.1	Nøkler / Utstyr	Antall nøkler:	2 stk
6.1	Bremseskiver		Kontrollert visuelt
9.1	Bremsevirkning	Bremsevirkning, VF	200,00
9.2		Bremsevirkning, HF	200,00
9.3		Bremsevirkning, VB	150,00
9.4		Bremsevirkning, HB	150,00
30.1	Kjølevæske	Kjølevæskens frysepunkt, frostsikker ned til minus:	40 °C
37.1	Registerreim	Bilfabrikanten anbefaler under normale forhold skifte ved km:	210000
37.2		eller ved, måneder:	Ikke oppgitt av produsent
50.1	Varmeapparat / klimaanlegg (AC)	Temperatur på luft inn i klimaanlegg	20 °C
50.2		Temperatur på luft ut av klimaanlegg	3 °C
55.1	Ladespenning generator	Ladespenning med last (V)	13,20 volt
55.2		Ladespenning uten last (V)	13,60 volt
58.1	Tilstand 12 volt batteri	Referanseverdi norm:	EN
58.2		Referanseverdi kaldstart-kapasitet:	640 ampere
58.3		Målt kaldstart-kapasitet:	387 ampere
65.1	Dekk	Mønsterdybde VF	7,50 mm
65.2		Mønsterdybde HF	7,00 mm
65.3		Mønsterdybde VB	7,50 mm
65.4		Mønsterdybde HB	6,50 mm
65.5		Bilen er utrustet med:	Vinterdekk m/pigg
66.1	Felg	Felg montert på bilen:	Lettmetallfelg
67.1	Ekstra hjulsett	Mønsterdybde	4,50 mm
67.2		Mønsterdybde	5,00 mm
67.3		Mønsterdybde	7,50 mm
67.4		Mønsterdybde	7,50 mm
67.5		Ekstra hjulsett er utrustet med:	Sommerdekk
67.6		Felg på ekstra hjulsett:	Lettmetallfelg

Bilder og vedlegg



1. Generelt



2. Generelt



3. Generelt



4. Generelt



5. Generelt



6. Generelt



7. Generelt



8. Generelt



9. Generelt



10. Generelt



11. Generelt



12. Generelt



5120457



13. Generelt



14. Generelt



15. Generelt



16. Generelt

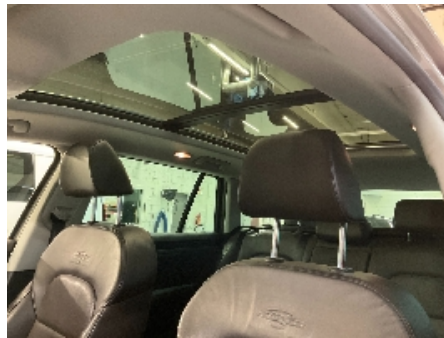

17. Generelt



18. Generelt



19. Generelt



20. Generelt



21. Generelt



22. Generelt



23. Generelt



24. Generelt



5120457



25. Generelt



26. Generelt



27. Generelt



28. Generelt



29. Generelt



30. Generelt



31. Generelt



32. Generelt



33. Generelt



34. Generelt

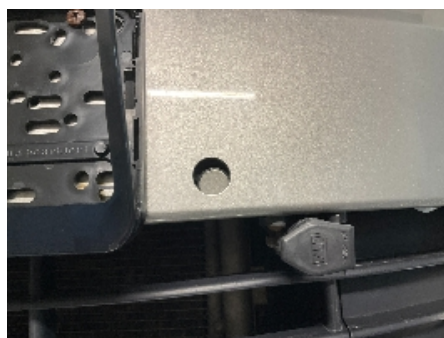

35. Generelt



36. Generelt



5120457



37. Generelt



38. Generelt



39. Generelt



40. Generelt



41. Generelt



42. Generelt



43. Generelt



44. Generelt



45. Generelt



46. Generelt



47. Generelt



48. Generelt



5120457



49. Generelt



50. Generelt



51. Generelt



52. Generelt



53. Generelt



5120457

Leveransebetingelser

1. Testrapporten

Testrapporten inneholder identifikasjon av kjøretøy og kunde samt beskrivelse av testens omfang med måleresultater der det foreligger.

2. Bedømming-vurderingsdefinisjon

Forklaring til bokstavkodene som benyttes ved PDF rapport:

V = Normalt. Tilstand vurdert «normal» iht. kjøretøyets alder og kjørelengde

R = Reparasjon. Anbefaler utbedring iht. kontrollpunkt

O = Opplysning. Informasjon iht. kontrollpunkt og/eller kjøretøy

S = Skiftet. Kontrollpunkt inkl. komponentskifte

J = Justert. Kontrollpunkt inkl. justering

I = Ikkeutført. Kontrollpunkt ikke vurdert

3. Gjennomføring av test.

Test utføres på et NAF Senter hvis ikke annet er beskrevet.

4. Eiendomsrett

Testens resultat tilhører NAFs kunde. Kundens navn er registrert på side 1 i testrapporten, og eventuelle henvendelser i forbindelse med testen må utføres av registrert kunde. Testresultatene leveres ikke ut til andre uten samtykke fra NAFs kunde.

5. Demontering

NAF demonterer ikke for kontroll/vurdering, og kan dermed ikke påpeke feil som kun avdekkes ved demontering. Dersom NAF oppdager avvik der det trengs demontering for kontroll/vurdering, vil dette anmerkes i testrapporten.

6. Prøvekjøring, periodiske feil og fremtidige problemer

NAF anmerker kun feil og avvik som oppdages på testtidspunktet. Periodiske feil/avvik kan forekomme uten at dette avdekkes pga. manglende symptom(fremtredelse) ved testtidspunktet. Det er ikke mulig å forutse fremtidige problemer, feil eller avvik.

NAF prøvekjører bilen kun i begrenset grad.

7. Avlesing av elektronisk lagrede feilkoder via kjøretøyets OBD kontakt

NAF leser feilkoder på de elektroniske styresystemene som bilprodusenten har gitt tilgang til. Tilgang kan variere mellom ulike bilmerker og modeller og systemene leses med det testutstyret som benyttes av NAF. Det skilles ikke mellom permanente og periodiske feilkoder. NAF kan ikke påvise avvik i bilens oppgitte kilometerstand ved hjelp av diagnose.

8. NAFs ansvar

NAF har vurdert alle kontrollpunkter i den aktuelle testrapporten i henhold til NAFs definisjoner og retningslinjer. Kontrollpunkter som ikke omtales i rapporten er ikke inkludert eller vurdert.

Feil/avvik som avdekkes i etterkant av testen, kan ikke lastes NAF uten at det dokumenteres at følgende kumulative vilkår foreligger:

- feil/avvik må anses å ha foreligget ved testtidspunktet
- feil/avvik kan avdekkes etter gjeldende definisjoner og retningslinjer (innhold) av kontrollpunkt ved testtidspunktet
- feil/avvik kan avdekkes ved benyttet testutstyr i NAF ved testtidspunktet
- feil/avvik kan avdekkes ved gjeldende testforutsetninger ved testtidspunktet
- feil/avvik medfører konsekvenstap
- NAF har opptrådt uaktsomt ved testtidspunktet

9. Klageadgang næringsmarked

Testens resultat tilhører NAFs kunde. Kundens navn er registrert på side 1 i testrapporten. Ved eventuelle uoverensstemmelser i forbindelse med levert dokumentasjon, skal kunde ta dette opp med NAF. NAF er forretningsmessig leverandør til kunde og forholder seg kun til denne avtalepart.

Alle reklamasjoner må være NAF i hende skriftlig senest 10 dager etter at testen er utført.

10. Reklamasjonsansvaret til NAF

Ved uoverensstemmelse mellom tekst og bilder i testrapport og ett av disse viser riktig tilstand, er feilen ikke reklamasjonsgrunn.

NAF AS er ikke ansvarlig for feil i opplysninger som er hentet elektronisk fra 3.-part.

NAF AS kan kreve at bilen stilles til disposisjon for kontroll.

Ved reklamasjon kan NAF AS forlange å få mulighet til å reparere på eget verksted.

Hvis kjøper starter reparasjon på annet verksted uten skriftlig godkjenning fra NAF AS bortfaller retten til å kreve utgiften refundert av NAF AS.

Ved reparasjon på kjøpers verksted beregnes priser etter NAF AS sine innkjøpspriser (Meca eller tilsvarende) og selvkost på timepris. Benyttes DBS-systemet som grunnlag for delepriser benyttes importørpriser uten fraktpåslag.

Arbeidstidsettes iht. Haynes Pro med faktor 1

Diagnoserapport vedlegges der kunden har bestilt dette. Diagnoserapporten betraktes som en del av testrapporten.

Reklamasjonskravets størrelse er under alle omstendigheter oppad begrenset til prisen på testen, med mindre noe annet er særskilt avtalt.

NAF AS anbefaler at budgivere selv inspiserer objektet.

NAF SEM
Døvleveien 23
3170 SEM
Telefon:
Fax:
E-mail:
Website:



18. des. 2024

Køretøj: Skoda Superb-II 2.0 16V TDI Green tec
Motorkode: CFFB
Produktionsår: 10-13
Kilometerstand: 177470 (udlæst fra styreenhed)
Registrering Nr: BS 93126
VIN: TMBLE93TXD9053959 (udlæst fra styreenhed)
Testet: 18. des. 2024 10:56:07

Fejlkode

OBD **OBD** **1 Fejl**

Fejlkode: P068A
Motorstyringsrelæ
Relæspændingsforsyning kl. 30 med fejl.

Drivlinje **Motorelektronik 1** **3 Fejl**

Fejlkode: 4985
Gløderør cyl. 2
Strømkreds med fejl.

Fejlkode: 4629
Hovedrelæ
Relæ bryder for tidligt.

Fejlkode: 5286
Gasspjældspotentiometer
Uplausibelt signal.

bremsesystem **Bremseelektronik** **1 Fejl**

Fejlkode: 2214
Dæktrykadvarsel
Advarsel afgivet/fejl i funktion.

Passiv sikkerhed **Airbag** **0 Fejl**

Termostyring **Varme/klimaanlæg** **5 Fejl**

Fejlkode: 9473137

Servomotor for venstre temperaturstyringspjæld
Funktion ukorrekt.

Fejlkode: 9473393
Servomotor for højre temperaturstyringspjæld
Funktion ukorrekt.

Fejlkode: 9474161
Servomotor for defrosterspjæld
Funktion ukorrekt.

Fejlkode: 9474417
Servomotor til luftfordelingsspjæld for
Funktion ukorrekt.

Fejlkode: 9472881
Servomotor for friskluft-/recirkulationsluft-/dynamisk tryk-spjæld
Kører trægt/blokerer

Termostyring	Parkerings-/tilskudsvarmer	ikke tilgængelig
Termostyring	Tilskudsvarmer	ikke tilgængelig
Førerassistentsystem	Parkeringssensor	ikke tilgængelig
Førerassistentsystem	Parkeringssensor 2	0 Fejl
Komfort	Kombiinstrument	0
Komfort	Gateway-elektronik 1	0
Komfort	Gateway-elektronik 2	0
Komfort	Diagnose-interface-bus	0
Komfort	Førerdørselektronik	1 Fejl

Fejlkode: 920
Opvarmet udvendigt sidespejl
Funktion ukorrekt.

Komfort	Passagerdørselektronik	0
Komfort	Dørelektronik BV	0
Komfort	Dørelektronik BH	0
Komfort	Lygtenivellering	1 Fejl

Fejlkode: 2988
Højre-/venstrestyringskift
Funktion aktiv.

Komfort	Anhængerfunktion	0
Komfort	Sædejustering fører	0

Komfort	Telefon-/mobilforberedelse	4 Fejl
<p>Fejlkode: 9457425 Audiokanal sprog/telefon til venstre Afbrydelse /kortslutning i strømkredsen</p> <p>Fejlkode: 9457169 Audiokanal sprog/telefon til højre Afbrydelse /kortslutning i strømkredsen</p> <p>Fejlkode: 9455635 Mikrofon håndfri-anlæg Afbrydelse i strømkreds .</p> <p>Fejlkode: 13893632 Funktionsbegrænsning Funktion begrænset grundet underspænding.</p>		
Komfort	Specialfunktion	ikke tilgængelig
Komfort	Batteriregulering	ikke tilgængelig
Komfort	Bagklapselektronik	ikke tilgængelig
Gearkasse	Gearelektronik	0
Gearkasse	Firhjulselektronik	2 Fejl
<p>Fejlkode: 448 Forfødepumpe til Haldex-kobling Funktion ukorrekt.</p> <p>Fejlkode: 1155 Kobling Kobling fejler.</p>		
Tyverisikring	Startspærre	1 Fejl
<p>Fejlkode: 9456681 Køretøjsnøgle Signal med fejl.</p>		
Tyverisikring	Adgangs-/startrettigheder	1 Fejl
<p>Fejlkode: 1057035 Antenne i førerside til adgangs- + startrettighed Afbrydelse i strømkreds .</p>		
Styretøj	Servostyring	0 Fejl
Styretøj	Ratstammemodul	0 Fejl
Styretøj	Elektron. ratstammelåsning	0 Fejl

Infotainmentsystem	Radiotuner	1 Fejl
<p>Fejlkode: 862 Antenne til navigation (GPS) R50/R52 Fejl i antennefunktion.</p>		
Infotainmentsystem	Medioplayer 3	ikke tilgængelig
Infotainmentsystem	Sound-system	0
Infotainmentsystem	Navigation	1 Fejl
<p>Fejlkode: 862 Antenne til navigation (GPS) R50/R52 Fejl i antennefunktion.</p>		
Infotainmentsystem	Tv-tuner	0