

## AUDI E TRON 55 426 HK AUTOMAT 4WD

EC78601

96 625 KM

08.07.2021  
Førstegang registrert

Elektrisk

CHASSISNR: WAUZZZGE4MB044609

BRUKTIMPORT: Nei

KJØRETØY: Personbil

FRIST FOR PKK: 08.07.2025

Testen er en uavhengig vurdering av kjøretøyets tekniske tilstand med det utstyret som er i bilen på testtidspunktet og kontrolleres iht. definerte kontrollpunkter for bilen.

Vurderingene gjøres ut ifra bilens alder og kilometerstand. Evt. feil fremkommer under Anmerkninger. Viking anmerker kun feil og mangler som avdekkes på testtidspunktet. Punkter som ikke er angitt i testen er ikke kontrollert.



### OPPSUMMERT STATUS PÅ KJØRETØY

Kontrollert Anmerkninger se neste side

IDENTITET

ASSISTENTSYSTEMER OG DIAGNOSE

EKSTERIØR

LYS

MOTOR

HJULOPPHENG/STYRING

BREMSER

GIR OG DRIVLINJE

INTERIØR

OPPLYSNINGER/KLARGJØRING

PUNKT	BESKRIVELSE	PLASSERING
<b>Eksteriør</b>		
1.1 Under bil -	Beskyttelsesplate skadet/mangler.	foran
1.2 Panser	Steinsprut.	
1.3 Dører -	Riper.	venstre foran, begge bak
1.4 Speil -	Speilhus riper.	begge
1.5 Dekk/Felger -	Holder ikke luft/lite luft.	venstre foran
1.6 Dekk/Felger	Kantkjørt felg. en stk sommer felg	
1.7 Støtfanger -	Skrubbskader underkant.	foran
1.8 Støtfanger	Steinsprut.	
1.9 Støtfanger -	Skade.	bak



1.1 Beskyttelsesplate skadet/mangler



1.1 Beskyttelsesplate skadet/mangler



1.2 Steinsprut



1.3 Riper



1.3 Riper



1.3 Riper



1.4 Speilhus riper



1.4 Speilhus riper



1.4 Speilhus riper

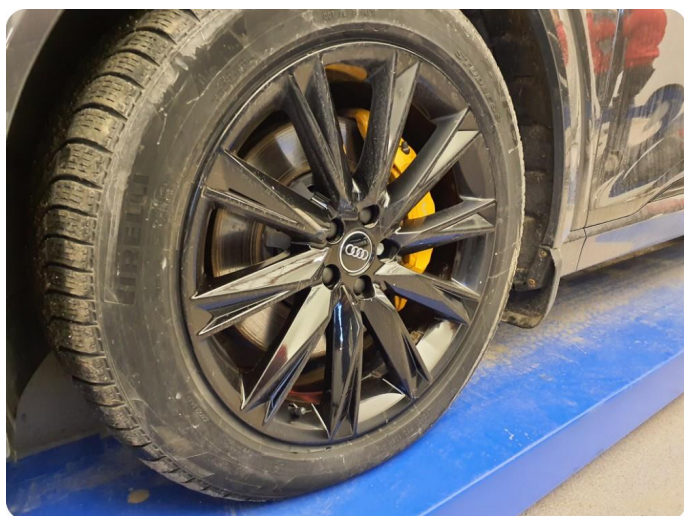

1.5 Holder ikke luft/lite luft



1.6 Kantkjørt felg En stk sommer felg



1.7 Skrubbskader underkant

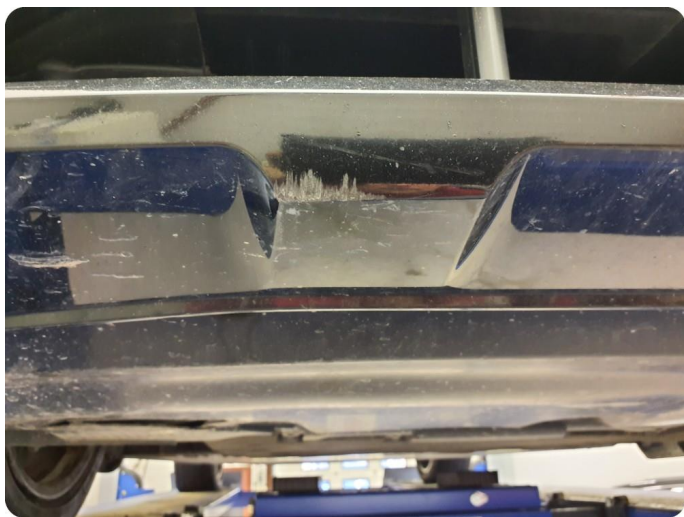

1.7 Skrubbskader underkant



1.8 Steinsprut



1.8 Steinsprut

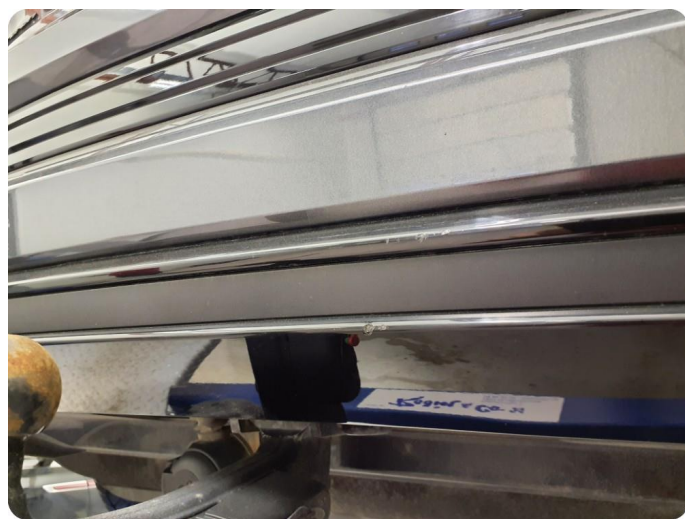

1.9 Skade

Utført 16.12.2024

SYSTEM	ANTALL
Bremser - ABS C102D00 Dekktrykkvarsel Permanent	1
Kollisjonspute - Diagnose	0
Girkasse - Velgerspak	0
Instrument - Diagnose	0
Klimakontroll - Diagnose U112300 Databuss feilverdi mottatt Periodisk	1
HV-batterilader kontrollmodul - Diagnose P0CA400 Hybrid/EV-batteri ladespenning høy Permanent U15AC00 Signaldempingslogg feilaktig funksjon U15BF00 Intelligent ladefunksjon feilaktig kommunikasjon P31EA00 Batterilader Lademodul 2 defekt P33E900 Ladekontakt B, ladekontaktlås Mekanisk feilfunksjon B192E13 Ladeklaff 1 søkelys Åpen krets	6
HV-batteriregulering - Diagnose P0C4C00 Hybrid/EV-batteripakke kjølevæskpumpe forsyningsspenningskrets lav Periodisk U158C00 Batteriskilleelement Tilbakestilling kontrollmodul	2
Elbil - EASA, EASB, EAWA, Termisk styring U107A00 Kamerastyremodul ingen kommunikasjon U112300 Databuss feilverdi mottatt Periodisk P1A5500 Kjølevæskeventil 4 ikke signal	3
Kontrollmodul for elektrisk drev - Diagnose	0
Aktuator for støy fra utsiden - Diagnose	0
Elektrisk drivverk 2 - Diagnose	0
Voltage converter high voltage (Inverter høy s... - Diagnose	0
Koble fra/til høyspentsystem - Diagnose	0

SYSTEM	ANTALL
Kameramodul foran. - Diagnose	3
C12B3FD Førerassistentsystemer frontkamera Midlertidig visningsbegrensning	
B2F0800 Utviklingskode 8 Periodisk	
C1299F0 Adaptive lys Aktiv tåkemodus	
ADAS - Avstandskontrollenhet, parkeringshjelp	1
U112300 Databuss feilverdi mottatt Periodisk	
Komfortsystem sentral kontrollmodul - Diagnose	1
B147A18 Fjernkontrollnøkkel 2 For lav spenning	
Infotainment - Informasjonselektronikk 1	2
U111000 Funksjonsbegrensning på grunn av kommunikasjonsavbrudd Periodisk	
B126CF0 navigasjonssystem Feil i navigasjonsdatabasen	
Gateway - Diagnose	6
U10E100 Nødoppringingsmodul ingen kommunikasjon	
U112600 Udefinert kontrollmodul ingen kommunikasjon	
C12A5F0 Konfigurasjon av kjøretøyets elektriske system urimelig	
C11B8F0 Høyspent batterilader Sekvensfeil under betjening av driftsmodus	
U12D000 IPv6 adressekonflikt Periodisk	
U122C00 Ethernet-databuss gren 1 ingen kommunikasjon	
Tilhengermodul - Diagnose	4
C10F415 Høyre baklyspære på tilhenger Avbrudd eller kortslutning til B+	
C10F315 Bremselyspære på tilhenger Avbrudd eller kortslutning til B+	
C10F715 Venstre blinklyspære på tilhenger Avbrudd eller kortslutning til B+	
C10F615 Høyre blinklyspære på tilhenger Avbrudd eller kortslutning til B+	
Multifunksjon - Sentral elektronikk, Frontlyktsystem	1
U112300 Databuss feilverdi mottatt Periodisk	
Dørelektronikk - Bagasjeromslukkeelektronikk	0
Elektrisk styringslås - Diagnose	0
Frontlyktsystem - Lyskontroll venstre 2	0

SYSTEM	ANTALL
Frontlyktsystem - Lyskontroll høyre 2	0
Steering - Rattstamme Elektronikk	0
Steering - Styreservo	0
Batterilader 1 for mobile enheter - Diagnose	0
Kontrollenhet telematisk - Diagnose	0
Chassiskontroll - Air Suspension	0
Setejustering - Setejustering førerside	0
Dørelektronikk - Førerside	0
Dørelektronikk - Passasjerside	0
Dørelektronikk - Bakdør, førerside	0
Dørelektronikk - Bakdør, passasjerside	0



**KJØRETØYDATA**

<b>ANTALL NØKLER</b>	2	<b>ANTALL LADEKABLER</b>	2
----------------------	---	--------------------------	---

**PRØVEKJØRING**

<b>PRØVEKJØRT</b>	<b>HASTIGHET</b>
Nei	

**DEKK OG BREMSER**

<b>PRODUKSJONSDATO SOMMERDEKK</b>	Uke 12, 2024	<b>PRODUKSJONSDATO VINTERDEKK</b>	Uke 6, 2021
-----------------------------------	--------------	-----------------------------------	-------------

	<b>VENSTRE FORAN</b>	<b>HØYRE FORAN</b>	<b>VENSTRE BAK</b>	<b>HØYRE BAK</b>
Mønsterdybde sommerdekk	6,8	7,4	6,6	7,5
Mønsterdybde vinterdekk	6,1	5,4	7,4	7

**SERVICEINFORMASJON**

<b>KOMPLETT HISTORIKK</b>
Ikke kontrollert

**REGISTERREIM**

<b>SKIFTET ?</b>
Har ikke

**ROLLO / BAGASJEROMSSKJULER**

<b>ROLLO / BAGASJEROMSSKJULER</b>
Ja

<b>Identitet</b>	<b>Hjuloppheng/styring</b>
Kjennemerke	Retningsstabilitet/selvoppretting
Understellsnummer	Ratt/styringsmekanisme
Dokumentasjon utstyr/godkjenning	Hjullager
Nøkler	Fjærer/støtdemper
<b>Assistentsystemer og diagnose</b>	Ledd
Kamera	Stabilisatorer/stag
Sensor	Forstilling
Systemfunksjoner	Bakstilling
Diagnose	<b>Bremser</b>
Prøvekjøring	Bremsefunksjon
<b>Eksteriør</b>	Parkeringsbrems
Lakk	Bremsekraftforsterker
Antirustbehandling	Bremsevæske
Under bil	Lekkasjer
Panser	Rør/slanger
Dører	Skiver
Bakluke	Bremseskjold
Låser/tyverisikring	<b>Gir og drivlinje</b>
Skjermer	Girkasse
Speil	Differensial
Korrosjon	Aksler
Vinduspussere/-spyer	Fordelingskasse
Verktøy/nødutstyr	<b>Interiør</b>
Dekk/Felger	Dashbord
Hjulmuttere/-bolter	Instrumenter og brytere
Døråpning	Midtkonsoll/midtarmlene
Terskler/innlastningssone	Dørtrekk
Støtfanger	Seter
Grill	Taktrekk
Tak	Tepper/bekledning
Frontvindu	Vindusheiser
Vinduer	Bilbelte
Kanal	Varme/AC/Klima
Stolpe	Signalhorn/Lydsignal
Alle flater	Multimedia
Ladeluke/tanklokk	Multifunksjonsratt
<b>Lys</b>	Ratt
Lys foran	Deksel
Lys bak	<b>Opplysninger/klargjøring</b>
Markeringslys	Opplysninger
Retningslys	Interiør
Nødsignallys	Øvrig utstyr/klargjøring
Parkeringslys	Annet
Refleks	
Andre lys	
<b>Motor</b>	
Batteri(er)	
El/hybrid batteripakke	
Elektroniske styresystemer	
Lekkasjer	
Motorfester/-demper	
Service	
Startmotor	
Trekkraft	

Det tas forbehold om avvik på utstyr avhengig av biltype, årsmodell. Listen er å betrakte som en brutto liste

**1. Rapporten**

Rapporten inneholder identifikasjon av kjøretøy, samt beskrivelse av testens omfang med måleresultater der det foreligger.

**2. Bedømming**

Punktene som bilen er testet etter fremkommer i testen. Punktene er dynamiske og tilpasset bilens motor og drivlinje.

Anmerkninger kommer frem under Anmerkninger med forklaring av feil eller mangelens omfang med Bildedokumentasjon der det er mulig.

Inneholder testen prissetting av påkost gjøres dette ut ifra Viking sine prislister og oppslagsverk mot dele kataloger justert for snittet i bilbransjen. Prisene kan avvike fra merkeforhandler.

**3. Eiendomsrett**

Testens resultat tilhører Vikings kunde. Testresultatene leveres ikke ut til andre uten samtykke fra Vikings kunde.

**4. Demontering**

Viking demonterer ikke for kontroll/vurdering, og kan dermed ikke påpeke feil som kun avdekkes ved demontering.

**5. Prøvekjøring, periodiske feil og fremtidige problemer**

Viking anmerker kun feil og avvik som oppdages på testtidspunktet. Testen er å anse som et «øyeblikksbilde» av bilen. Periodiske feil/avvik/oljeforbruk kan forekomme uten at dette kan avdekkes pga. manglende symptom (fremtredelse) på testtidspunktet. Det er ikke mulig å forutse framtidige problemer, feil eller avvik.

Testen er ikke å anse som en PKK kontroll, og det kan være avvik i bedømming der det er rom for skjønnsmessig vurdering. Det opplyses kun når frist for neste PKK kontroll er, ikke om det foreligger mangler ved en tidligere PKK kontroll.

Viking prøvekjører bilen i begrenset grad, kort tur i nærområdet til teststasjonen og er avhengig av kjøreforhold og bilens tekniske tilstand. Tekniske installasjoner som kreves spesielle kjøreforhold for å kontrollere funksjoner som 4x4 ol. blir kun testet dersom kjøreforholdene gjør det mulig å teste funksjon på testtidspunktet.

**6. Avlesing av diagnose**

Viking leser av feilmeldinger som bilens produsent har gitt tilgang til og som er tilgjengelig på testtidspunktet.

Avlesning av diagnose leses med gjeldende test utstyr som benyttes av Viking. Punktene som fremkommer under Utlesning av feilkoder. Ved usikkerhet rundt punktene anbefaler Viking en videre utredning. Viking Kontroll kan ikke påvise avvik i bilens oppgitte kilometerstand ved hjelp av diagnose.

**7. Driftsbatterier på el- og hybridbiler vil kun bil visuelt kontrollert**

Per i dag finnes det ikke gode nok måleinstrumenter som kan dokumentere den eksakte kapasiteten på batteriet. Viking kan ikke garantere at kapasiteten på testtidspunktet stemmer overens med produsentens oppgitte data.

**8. Vikings ansvar**

Viking har vurdert alle kontrollpunkter etterrettelig og etter beste skjønn. Kontrollpunkter som ikke omtales i rapporten er ikke en del av vurderingen.

☒ Evt. feil/avvik som avdekkes i etterkant av kontrollen kan kun lastes Viking dersom dette skyldes uaktsomhet ved utførelse av kontrollen.

☒ Ved ansvar for Viking skal erstatningssummen dog aldri overskride kontraktssummen. Med kontraktssummen menes her priser for den enkelte test.

Dersom det skulle være uoverensstemmelser i forbindelse med leveransen, kan kunde ta dette opp med Viking. Eventuelle reklamasjoner må være Viking i hende senest 10 dager etter at testen er utført. Viking forbeholder seg retten til å kontrollere punktet det reklameres på før videre saksbehandling.