



5091058

# NAF Bruktbiltest

Testdato  
04.12.2024



## Kunde

|                            |                 |                      |                 |
|----------------------------|-----------------|----------------------|-----------------|
| <b>Navn</b>                | Auksjonen.no As | <b>Kontaktperson</b> |                 |
| <b>Medlemsnummer</b>       | 94448735        | <b>Navn</b>          | Auksjonen.no As |
| <b>Adresse</b>             | Døvleveien 23   | <b>Telefon</b>       | 33 30 05 40     |
| <b>Postnummer og -sted</b> | 3170 SEM        | <b>E-post</b>        |                 |
| <b>Telefon</b>             | 33 30 05 40     |                      |                 |
| <b>Ekstern referanse</b>   | 447189          |                      |                 |



## Kjøretøy

|                         |                   |                               |                      |
|-------------------------|-------------------|-------------------------------|----------------------|
| <b>Bilmerke</b>         | BMW               | <b>Motorstørrelse</b>         | 1995 cm <sup>3</sup> |
| <b>Modell</b>           | X1 xDrive18d      | <b>Motoreffekt</b>            | 110 kW               |
| <b>Type</b>             | F1X               | <b>Aksler i drift</b>         | 2                    |
| <b>Registreringsnr.</b> | UF85411           | <b>Drivstofftype</b>          | Diesel               |
| <b>Understellsnr.</b>   | WBA31AD0XL3L13972 | <b>Kjøretøygruppe</b>         | 101                  |
| <b>Km.stand.</b>        | 114360            | <b>Bruktimportert</b>         | Nei                  |
| <b>Farge</b>            | Grå               | <b>Registreringsår</b>        | 2019                 |
| <b>Karosseritype</b>    | Stasjonsvogn      | <b>Registrert første gang</b> | 25.09.2019           |



## Informasjon

NAF Bruktbiltest (BBT) er en uavhengig vurdering av kjøretøyets tekniske tilstand iht. definerte kontrollpunkter. De aktuelle kontrollpunktene fremkommer i testen og vurderes / bedømmes etter NAF sine definisjoner og retningslinjer som også hensyntar bilens alder og km-stand.

NAF anmerker kun feil, mangler og avvik som avdekkes på testtidspunktet. Forutsetninger for utført test er angitt på side 2 i denne rapporten. NAF demonterer ikke for kontroll. Det kan være indikasjon knyttet til tekniske forhold som krever ytterligere utredning for å kunne fastslå omfang. Det kan også være periodiske feil som ikke kan avdekkes på testtidspunktet. Se utfyllende leveransebeskrivelse side 6.

NAF Bruktbiltest er utført på oppdrag av bilforhandler. Alle henvendelser til testen og øvrige forhold til bilens tekniske tilstand må avklares mellom kjøper av bilen og bilforhandler testen er utstedt til.



5091058

## Testresultater

| Ref.Id | Repareres                 | Resultat  | Beskrivelse    |
|--------|---------------------------|---|----------------|
| 1.11   | Kjøreegenskaper           | * Ikke prøvekjørt: Bilen har feil dekk i forhold til årstid/føreforhold, redusert test. |                |
| 3.5    | Nøkler / Utstyr           | Nøkkel/er mangler   |                |
| 4.7    | Service/ Dokum.           | Aktivert serviceindikator   |                |
| 58.6   | Tilstand 12 volt batteri  | Bør skifte batteri!   |                |
| 58.8   |                           | * Måtte startes med booster.  |                |
| 67.17  | Ekstra hjulsett           | Ekstra hjulsett mangler   |                |
| 86.2   | Lakk / karosseri utvendig | Lakkriper:  | Støtfanger bak |
| 97.1   | Døråpning                 | Sår eller skade:  | Høyre bakkdør  |
| 101.3  | Bagasjeromstildekning     | Mangler:  | Hattehulle     |
| 102.6  | Laste-/bagasjerom         | * Mangler løst gulv.  |                |
| 103.4  | Interiør generelt         | * Mangler løst gulv i bagasjerom.   |                |

| Ref.Id | Opplysning                | Resultat  | Beskrivelse       |
|--------|---------------------------|---|-------------------|
| 6.16   | Bremseskiver              | Overflaterust eller mindre enn 25% av overflaten rustet   | Begge sider foran |
| 6.17   |                           | Overflaterust eller mindre enn 50% av overflaten rustet   | Begge sider bak   |
| 23.6   | Full systemskann          | Etter avtale med kunde er feilkode/r slettet, feilsøking må påregnes dersom feilkode dukker opp igjen |                   |
| 28.9   | Utvendig tilstand motor   | Motorvask anbefales   |                   |
| 29.12  | Oljenivå motor            | Bilen er ikke utstyrt med peilepinne, oljenivå er ikke kontrollert                                    |                   |
| 66.10  | Felg                      | Ripe/slitasje på felg   | Høyre bak         |
| 81.9   | Frontrute                 | Noe steinsprut  |                   |
| 86.17  | Lakk / karosseri utvendig | Diverse småbulker/lakkriper   |                   |
| 86.27  |                           | Vanskelig å vurdere fordi bilen er:   | våt               |
| 86.34  |                           | * Diverse små steinsprut/lakksår.   |                   |
| 90.10  | Tilhengerfeste            | Låsemekanisme er ikke funksjonsprøvd  |                   |

## Servicehistorikk

Bilen har elektronisk servicedokumentasjon

## Testforhold

**Er bilen skitten eller nediset:** Ja

**Frist for neste EU kontroll** 25.09.2025

**Ikke prøvekjørt pga:** Dekk ikke i forhold til sesong



5091058

**Prøvekjøring**

1 - Kjøreegenskaper

**R****Generell informasjon**

3 - Nøkler / Utstyr

**R**

4 - Service/ Dokum.

**R****Bremser**

5 - Bremsbelegg

✓

6 - Bremseskiver

O

8 - Parkeringsbrems

✓

10 - Bremsevæsknivå

✓

12 - Bremsørør

✓

13 - Bremseslanger

✓

14 - Bremskraftforsterker

✓

15 - Brems pedal

✓

**Lys og signaler**

17 - Lys

✓

19 - Refleks

✓

20 - Lyd / lyssignaler

✓

21 - Varsellamper

✓

22 - Varsellamper utvidet

✓

**e-Diagnose**

23 - Full systemskann

O

**Motor**

27 - Motor virkemåte

✓

28 - Utvendig tilstand motor

O

29 - Oljenivå motor

O

30 - Kjølevæske

✓

31 - Kjølevifte

✓

32 - Kjølesystem

✓

33 - Eksosanlegg

✓

35 - Motorfester

✓

36 - Drivstofftank, rør, slange

✓

37 - Registerreim

✓

**Drivverk**

40 - Girkasse (automatisk)

✓

41 - Differensial

✓

42 - Drivaksler

✓

**Elektriske anlegg**

44 - Instrument belysning

✓

45 - Instrumenter

✓

46 - Radio / Multimedia

✓

47 - Elektrisk vindusheis

✓

48 - Oppvarmet bakrute

✓

49 - Kupevifte

✓

50 - Varmeapparat / klimaanlegg (AC)

✓

51 - Vindusvisker, spyler (foran/bak)

✓

52 - Lyktespyler / Visker

✓

53 - Sentrallås

✓

54 - Setevarmer

✓

55 - Ladespenning generator

✓

56 - Drivrem generator

✓

58 - Tilstand 12 volt batteri

**R**

59 - Tilhengerkontakt

✓

**Hjul, dekk, felg**

65 - Dekk

✓

66 - Felg

O

67 - Ekstra hjulsett

**R**

68 - Hjullager

✓

**Styring**

71 - Ratt, rattaksel, ledd

✓

72 - Styresnekke, tannstang

✓

73 - Styrestag/ledd

✓

74 - Styreservo

✓

**Hjuloppheng**

75 - Støtdempere

✓

76 - Stabilisator

✓

77 - Fjærer / fjærbein

✓

78 - Opphengs- / bærearmer foraksel

✓

79 - Opphengs- / bærearmer bakaksel

✓

80 - Travers

✓



5091058

## Karosseri

|                                |   |
|--------------------------------|---|
| 81 - Frontrute                 | O |
| 82 - Siderute/bakrute          | ✓ |
| 83 - Dør-/panseråpner          | ✓ |
| 84 - Lås                       | ✓ |
| 86 - Lakk / karosseri utvendig | R |
| 87 - Utvendig speil            | ✓ |
| 88 - Underside                 | ✓ |
| 89 - Understellsnummer         | ✓ |
| 90 - Tilhengerfeste            | O |

## Interiør

|                             |   |
|-----------------------------|---|
| 91 - Dashbord / midtkonsoll | ✓ |
| 92 - Luftdyse kupé          | ✓ |
| 93 - Taktrekk               | ✓ |
| 94 - Solskjerm              | ✓ |
| 95 - Innvendig speil        | ✓ |
| 96 - Dørtrekk               | ✓ |
| 97 - Døråpning              | R |
| 98 - Seter                  | ✓ |
| 99 - Bilbelte               | ✓ |
| 100 - Gulvmatter/-teppe     | ✓ |
| 101 - Bagasjeromstildekning | R |
| 102 - Laste-/bagasjerom     | R |
| 103 - Interiør generelt     | R |
| 104 - Varseltrekant         | ✓ |



5091058

**Måleverdier**

| <b>Ref.Id</b> | <b>Punkt</b>                    | <b>Fråse</b>  | <b>Måleverdi</b>                            |
|---------------|---------------------------------|---|---|
| 3.1           | Nøkler / Utstyr                 | Antall nøkler:                                      | 1 stk                                       |
| 6.1           | Bremseskiver                    |   | Kontrollert visuelt                         |
| 30.1          | Kjølevæske                      | Kjølevæskens frysepunkt, frostsikker ned til minus: | 40 °C                                       |
| 37.1          | Registerreim                    |   | Bilen har registerkjede                     |
| 50.1          | Varmeapparat / klimaanlegg (AC) | Temperatur på luft inn i klimaanlegg                | 20 °C                                       |
| 50.2          |                                 | Temperatur på luft ut av klimaanlegg                | 3 °C  |
| 55.1          | Ladespenning generator          | Ladespenning med last (V)                           | 14,80 volt                                  |
| 55.2          |                                 | Ladespenning uten last (V)                          | 15,00 volt                                  |
| 58.1          | Tilstand 12 volt batteri        |   | Ikke mulig å måle uten demontering          |
| 65.1          | Dekk                            | Mønsterdybde VF                                     | 6,00 mm                                     |
| 65.2          |                                 | Mønsterdybde HF                                     | 4,50 mm                                     |
| 65.3          |                                 | Mønsterdybde VB                                     | 5,50 mm                                     |
| 65.4          |                                 | Mønsterdybde HB                                     | 5,00 mm                                     |
| 65.5          |                                 | Bilen er utrustet med:                              | Sommerdekk                                  |
| 66.1          | Felg                            | Felg montert på bilen:                              | Lettmetallfelg                              |
| 67.1          | Ekstra hjulsett                 |   | Ikke målt grunnet manglende tilgjengelighet |

## Bilder og vedlegg



1. Generelt



2. Generelt



3. Generelt



4. Generelt



5. Generelt



6. Generelt



7. Generelt



8. Generelt



9. Generelt



10. Generelt



11. Generelt



12. Generelt



5091058



13. Generelt



14. Generelt



15. Generelt



16. Generelt



17. Generelt



18. Generelt



19. Generelt



20. Generelt



21. Generelt



22. Generelt

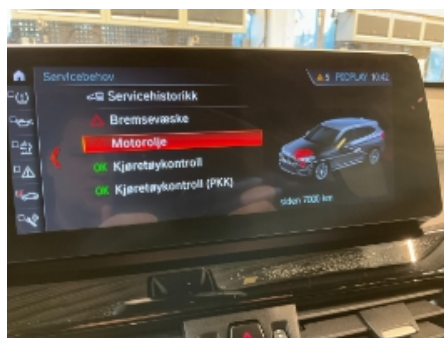

23. Generelt



24. Generelt



5091058



25. Generelt



26. Generelt



27. Generelt



28. Generelt



29. Generelt



30. Generelt



31. Generelt



32. Generelt



33. Generelt



34. Generelt



35. Generelt



36. Generelt





5091058

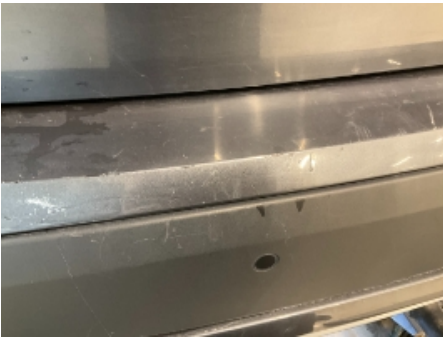

37. Generelt



38. Generelt



39. Generelt



40. Generelt



41. Generelt



5091058

## Leveransebetingelser

### 1. Testrapporten

Testrapporten inneholder identifikasjon av kjøretøy og kunde samt beskrivelse av testens omfang med måleresultater der det foreligger.

### 2. Bedømming-vurderingsdefinisjon

Forklaring til bokstavkodene som benyttes ved PDF rapport:

V = Normalt. Tilstand vurdert «normal» iht. kjøretøyets alder og kjørelengde

R = Reparasjon. Anbefaler utbedring iht. kontrollpunkt

O = Opplysning. Informasjon iht. kontrollpunkt og/eller kjøretøy

S = Skiftet. Kontrollpunkt inkl. komponentskifte

J = Justert. Kontrollpunkt inkl. justering

I = Ikkeutført. Kontrollpunkt ikke vurdert

### 3. Gjennomføring av test.

Test utføres på et NAF Senter hvis ikke annet er beskrevet.

### 4. Eiendomsrett

Testens resultat tilhører NAFs kunde. Kundens navn er registrert på side 1 i testrapporten, og eventuelle henvendelser i forbindelse med testen må utføres av registrert kunde. Testresultatene leveres ikke ut til andre uten samtykke fra NAFs kunde.

### 5. Demontering

NAF demonterer ikke for kontroll/vurdering, og kan dermed ikke påpeke feil som kun avdekkes ved demontering. Dersom NAF oppdager avvik der det trengs demontering for kontroll/vurdering, vil dette anmerkes i testrapporten.

### 6. Prøvekjøring, periodiske feil og fremtidige problemer

NAF anmerker kun feil og avvik som oppdages på testtidspunktet. Periodiske feil/avvik kan forekomme uten at dette avdekkes pga. manglende symptom(fremtredelse) ved testtidspunktet. Det er ikke mulig å forutse fremtidige problemer, feil eller avvik.

NAF prøvekjører bilen kun i begrenset grad.

### 7. Avlesing av elektronisk lagrede feilkoder via kjøretøyets OBD kontakt

NAF leser feilkoder på de elektroniske styresystemene som bilprodusenten har gitt tilgang til. Tilgang kan variere mellom ulike bilmerker og modeller og systemene leses med det testutstyret som benyttes av NAF. Det skilles ikke mellom permanente og periodiske feilkoder. NAF kan ikke påvise avvik i bilens oppgitte kilometerstand ved hjelp av diagnose.

### 8. NAFs ansvar

NAF har vurdert alle kontrollpunkter i den aktuelle testrapporten i henhold til NAFs definisjoner og retningslinjer. Kontrollpunkter som ikke omtales i rapporten er ikke inkludert eller vurdert.

Feil/avvik som avdekkes i etterkant av testen, kan ikke lastes NAF uten at det dokumenteres at følgende kumulative vilkår foreligger:

- feil/avvik må anses å ha foreligget ved testtidspunktet
- feil/avvik kan avdekkes etter gjeldende definisjoner og retningslinjer (innhold) av kontrollpunkt ved testtidspunktet
- feil/avvik kan avdekkes ved benyttet testutstyr i NAF ved testtidspunktet
- feil/avvik kan avdekkes ved gjeldende testforutsetninger ved testtidspunktet
- feil/avvik medfører konsekvenstap
- NAF har opptrådt uaktsomt ved testtidspunktet

### 9. Klageadgang næringsmarked

Testens resultat tilhører NAFs kunde. Kundens navn er registrert på side 1 i testrapporten. Ved eventuelle uoverensstemmelser i forbindelse med levert dokumentasjon, skal kunde ta dette opp med NAF. NAF er forretningsmessig leverandør til kunde og forholder seg kun til denne avtalepart.

Alle reklamasjoner må være NAF i hende skriftlig senest 10 dager etter at testen er utført.

### 10. Reklamasjonsansvaret til NAF

Ved uoverensstemmelse mellom tekst og bilder i testrapport og ett av disse viser riktig tilstand, er feilen ikke reklamasjonsgrunn.

NAF AS er ikke ansvarlig for feil i opplysninger som er hentet elektronisk fra 3.-part.

NAF AS kan kreve at bilen stilles til disposisjon for kontroll.

Ved reklamasjon kan NAF AS forlange å få mulighet til å reparere på eget verksted.

Hvis kjøper starter reparasjon på annet verksted uten skriftlig godkjenning fra NAF AS bortfaller retten til å kreve utgiften refundert av NAF AS.

Ved reparasjon på kjøpers verksted beregnes priser etter NAF AS sine innkjøpspriser (Meca eller tilsvarende) og selvkost på timepris. Benyttes DBS-systemet som grunnlag for delepriser benyttes importørpriser uten fraktpåslag.

Arbeidstidsettes iht. Haynes Pro med faktor 1

Diagnoserapport vedlegges der kunden har bestilt dette. Diagnoserapporten betraktes som en del av testrapporten.

Reklamasjonskravets størrelse er under alle omstendigheter oppad begrenset til prisen på testen, med mindre noe annet er særskilt avtalt.

NAF AS anbefaler at budgivere selv inspiserer objektet.

NAF SEM  
Døvleveien 23  
3170 SEM  
Telefon:  
Fax:  
E-mail:  
Website:



4. des. 2024

Køretøj: BMW X1 18d F48 xDrive  
Motorkode: B47 C20 B  
Produktionsår: 19-22  
Kilometerstand: 114360 (skrevet af kontrolløren)  
Registrering Nr: UF 85411  
VIN: WBA31AD0XL3L13972 (udlæst fra styreenhed)  
Testet: 4. des. 2024 10:11:11

---

Fejlkode

---

| <b>Drivlinje</b>   | <b>DDE Motorstyreenhed</b> | <b>6 Fejl</b> |
|--|----------------------------|---------------|
| Fejlkode: DTC 34C000<br>Check Control-meddelelse<br>"Servicebehov motorolie"                           |                            |               |
| Fejlkode: DTC 33B100<br>Starteraktivering<br>Motorstart ikke mulig. Køretøjets netspænding er for lav. |                            |               |
| Fejlkode: DTC 288F00<br>Forbrugerstyring<br>Frakobling af enkelte forbrugere aktiv.                    |                            |               |
| Fejlkode: DTC CD8420<br>FlexRay-databus<br>Kommunikation forstyrret.                                   |                            |               |
| Fejlkode: DTC 2FB800<br>NOx-sensor efter SCR-katalysator<br>CAN-meddelelse "OBD-data" mangler.         |                            |               |
| Fejlkode: DTC 2FB900<br>NOx-sensor før SCR-katalysator<br>CAN-meddelelse "OBD-data" mangler.           |                            |               |

|   |   |               |
|---|---|---------------|
| <b>Drivlinje</b>  | <b>SCR Udstødningsefterbehandling</b>     | <b>0 Fejl</b> |
| <b>bremsesystem</b>   | <b>DSC Elektronisk stabilitetsprogram</b> | <b>1 Fejl</b> |
| Fejlkode: DTC D354F8<br>CAN-bus-forbindelse med startspærrestyreenhed/karosseristyreenhed<br>Meddelelse Klemmestatus mangler/forkert. |   |               |

|                         |                                       |               |
|-------------------------|---------------------------------------|---------------|
| <b>Passiv sikkerhed</b> | <b>ACSM Airbagstyreenhed</b>          | <b>0 Fejl</b> |
| <b>Passiv sikkerhed</b> | <b>CBX-eCall nødkaldsmodul</b>        | <b>0 Fejl</b> |
| <b>Termostyring</b>     | <b>IHKA Fuldautomatisk klimaanlæg</b> | <b>2 Fejl</b> |

Fejlkode: DTC 8011F9

Fejlkode

Fejlkode ikke defineret af producenten.

Fejlkode: DTC 801228

Fejlkode

Fejlkode ikke defineret af producenten.

|                             |                                 |                         |
|-----------------------------|---------------------------------|-------------------------|
| <b>Førerassistentsystem</b> | <b>TRSVC 360-graders kamera</b> | <b>0 Fejl</b>           |
| <b>Førerassistentsystem</b> | <b>ACC Fjernområderadar</b>     | <b>ikke tilgængelig</b> |
| <b>Førerassistentsystem</b> | <b>PMA Parkeringshjælp</b>      | <b>1 Fejl</b>           |

Fejlkode: DTC D4167B

Fejlkode

Fejlkode ikke defineret af producenten.

|                             |  |               |
|-----------------------------|--|---------------|
| <b>Førerassistentsystem</b> | <b>KAFAS Kamerabaserede førerassistentsystemer</b> | <b>0 Fejl</b> |
| <b>Komfort</b>              | <b>KOMBI Kombiinstrument</b>                       | <b>1 Fejl</b> |

Fejlkode: DTC B7F6E3

Head up-display

Kommunikation forstyrret.

|                |  |               |
|----------------|--|---------------|
| <b>Komfort</b> | <b>ZGM Central gateway-styreenhed</b>  | <b>0 Fejl</b> |
| <b>Komfort</b> | <b>CON Infotainmentbetjeningsenhed</b> | <b>0 Fejl</b> |
| <b>Komfort</b> | <b>AHM Anhængerstyreenhed</b>          | <b>0 Fejl</b> |
| <b>Komfort</b> | <b>HKL bagklapmodul</b>                | <b>1 Fejl</b> |

Fejlkode: DTC 801703

Spændingsforsyning

Underspænding registreret.

|                |                                |                |
|----------------|--------------------------------|----------------|
| <b>Komfort</b> | <b>BDC Karosseristyreenhed</b> | <b>10 Fejl</b> |
|----------------|--------------------------------|----------------|

Fejlkode: DTC 804033

Fejlkode

Fejlkode ikke defineret af producenten.

Fejlkode: DTC 804080

Fejlkode

Hella Gutmann Solutions GmbH

Fejlkode ikke defineret af producenten.

Fejlkode: DTC 8040A8  
Relæ kl. 30F bag  
Kortslutning i strømkredsen

Fejlkode: DTC 8040B9  
Frakobling kl. 30B  
Øverste startevnegrænse nået.

Fejlkode: DTC 8040BB  
Fejlkode  
Fejlkode ikke defineret af producenten.

Fejlkode: DTC 8040BD  
Klemme 30F  
Reset/frakobling udført.

Fejlkode: DTC 8041B2  
Batteriovervågning  
Startevnegrænse nået.

Fejlkode: DTC 804261  
Udvendigt sidespejl  
Underspænding registreret.

Fejlkode: DTC 80484C  
Lukningshjælp-kontakt  
Funktion ukorrekt.

Fejlkode: DTC D90D26  
Bakspejl (LIN-bus-system)  
Færre bus-deltagere på bus end programmeret. Eller fejl i kommunikation.

|                  |  |                         |
|------------------|--|-------------------------|
| <b>Komfort</b>   | <b>FLE-L Forlyselektronik i venstre side</b>   | <b>0 Fejl</b>           |
| <b>Komfort</b>   | <b>FLE-R Forlyselektronik i højre side</b>     | <b>0 Fejl</b>           |
| <b>Komfort</b>   | <b>STML Forlygstestyreenhed i venstre side</b> | <b>ikke tilgængelig</b> |
| <b>Komfort</b>   | <b>STMR Forlygstestyreenhed i højre side</b>   | <b>ikke tilgængelig</b> |
| <b>Komfort</b>   | <b>HUD Head-up-display</b>                     | <b>ikke tilgængelig</b> |
| <b>Komfort</b>   | <b>SMBF Sædestyreenhed passager</b>            | <b>ikke tilgængelig</b> |
| <b>Komfort</b>   | <b>SMFA Sædestyreenhed fører</b>               | <b>ikke tilgængelig</b> |
| <b>Komfort</b>   | <b>FZD Skydetagsstyreenhed</b>                 | <b>0 Fejl</b>           |
| <b>Gearkasse</b> | <b>EGS Gearkassestyreenhed</b>                 | <b>1 Fejl</b>           |

Fejlkode: DTC 420901  
Batteri og spændingsregulator (funktionssikkerhed)  
Underspænding registreret.

|                  |  |               |
|------------------|--|---------------|
| <b>Gearkasse</b> | <b>VTG Fordelergearkassestyreenhed</b> | <b>0 Fejl</b> |
|------------------|--|---------------|

|   |   |                         |
|---|---|-------------------------|
| <b>Gearkasse</b>  | <b>GWS Styreenhed til gearvælgerkontakt</b>                   | <b>0 Fejl</b>           |
| <b>Undervogn</b>  | <b>EDC Styreenhed til dæmpningsregulering</b>                 | <b>ikke tilgængelig</b> |
| <b>Styretøj</b>   | <b>EPS Servostyringsstyreenhed til elektrisk servostyring</b> | <b>0 Fejl</b>           |
| <b>Infotainmentsystem</b>   | <b>HU Brugersflade</b>  | <b>1 Fejl</b>           |
| <p>Fejlkode: DTC 026323<br/>Flash-hukommelse infotainment-styreenhed<br/>Intern fejl.</p> |   |                         |
| <b>Infotainmentsystem</b>   | <b>CBX-Media Multimedia-grænseflade</b>                       | <b>ikke tilgængelig</b> |
| <b>Infotainmentsystem</b>   | <b>TBX Infotainment-betjeningsenhed</b>                       | <b>ikke tilgængelig</b> |
| <b>Infotainmentsystem</b>   | <b>AMP Audioforstærker</b>                                    | <b>ikke tilgængelig</b> |
| <b>Dæktryksovervågning</b>  | <b>RDC Dæktryksstyreenhed</b>                                 | <b>ikke tilgængelig</b> |