



4838155

# NAF Bruktbiltest

Testdato  
30.09.2024



## Kunde

<b>Navn</b>	Auksjonen.no Co/Santander	<b>Kontaktperson</b>	
<b>Medlemsnummer</b>	95140190	<b>Navn</b>	Auksjonen.no Co/Santander
<b>Adresse</b>	Døvleveien 23	<b>Telefon</b>	33300540
<b>Postnummer og -sted</b>	3170 SEM	<b>E-post</b>	
<b>Telefon</b>	33300540		



## Kjøretøy

<b>Bilmerke</b>	Mercedes-Benz	<b>Motorstørrelse</b>	2143 cm <sup>3</sup>
<b>Modell</b>	Sprinter	<b>Motoreffekt</b>	120 kW
<b>Type</b>	5T	<b>Aksler i drift</b>	1
<b>Registreringsnr.</b>	YN65159	<b>Drivstofftype</b>	Diesel
<b>Understellsnr.</b>	WDB9061351N510511	<b>Kjøretøygruppe</b>	315
<b>Km.stand.</b>	408306	<b>Bruktimportert</b>	Ja
<b>Farge</b>	Hvit	<b>Registreringsår</b>	2012
		<b>Registrert første gang</b>	23.08.2012



## Informasjon

NAF Bruktbiltest (BBT) er en uavhengig vurdering av kjøretøyets tekniske tilstand iht. definerte kontrollpunkter. De aktuelle kontrollpunktene fremkommer i testen og vurderes / bedømmes etter NAF sine definisjoner og retningslinjer som også hensyntar bilens alder og km-stand.

NAF anmerker kun feil, mangler og avvik som avdekkes på testtidspunktet. Forutsetninger for utført test er angitt på side 2 i denne rapporten. NAF demonterer ikke for kontroll. Det kan være indikasjon knyttet til tekniske forhold som krever ytterligere utredning for å kunne fastslå omfang. Det kan også være periodiske feil som ikke kan avdekkes på testtidspunktet. Se utfyllende leveransebeskrivelse side 6.

NAF Bruktbiltest er utført på oppdrag av bilforhandler. Alle henvendelser til testen og øvrige forhold til bilens tekniske tilstand må avklares mellom kjøper av bilen og bilforhandler testen er utstedt til.



4838155

**Testresultater**

Ref.Id	Repareres	Resultat	Beskrivelse
1.11	Kjøreegenskaper	* Bil er ikke prøvekjørt grunnet stor kjølevæske lekkasje. Servo lugger.	
4.2	Service/ Dokum.	Siste service er ikke utført	
4.3		Iht. servicehefte er ikke alle servicer fulgt	
6.10	Bremseskiver	Rust på bremseskive:	Høyre bak, Venstre bak, Høyre foran, Venstre foran
8.2	Parkeringsbrems	Svak bremsevirkning:	Høyre, Venstre
12.4	Bremserør	Rustskade på bremsørør:	Begge sider foran, Begge sider bak
17.1	Lys	Virker ikke:	Venstre parklys
17.2		Svakt lys:	Midtre bremselys
17.8		Feil lysbilde	Høyre nærlys
17.15		Vann / kondens i lykt:	Venstre blinklys foran
18.2	Markeringslys/-lykter	Virker ikke:	Venstre foran, Venstre, Høyre
21.7	Varsellamper	Varsellampe for bremsesystemet lyser	
28.5	Utvendig tilstand motor	Oljlekkasje ved:	Slanger eller rør, Bakkant motor, Venstre side
30.2	Kjølevæske	Lavt væsknivå	
32.3	Kjølesystem	Lekkasje ved vannpumpe	
32.6		Lavt kjølevæsknivå	
47.3	Elektrisk vindusheis	Elektrisk vindusheis, feil funksjon/virkning	
47.4		Bryter for vindusheis defekt:	Venstre fordør
51.4	Vindusvisker, spyler (foran/bak)	Skade på spylerslange:	Begge sider foran
51.12		*	
52.4	Lyktespyler / Visker	Manglende eller skadet deksel:	Venstre side
53.3	Sentrallås	Feilfunksjon på sentrallås:	Høyre fordør
58.6	Tilstand 12 volt batteri	Bør skifte batteri!	
58.8		* Batteri til baklem delvis ok. 760A av 644A	
65.8	Dekk	Piggdekk med slitte og/eller lite pigger	Venstre foran, Høyre foran
72.2	Styresnekke, tannstang	Ulyd/slag	
73.2	Styrestag/ledd	Slakk i styreledd:	Høyre ytre foran
74.9	Styreservo	* Servo "lugger".	
81.4	Frontrute	Sprekk i frontrute: <ul style="list-style-type: none"><li>• Reparasjonsmetode: Skift</li></ul>	
86.3	Lakk / karosseri utvendig	Skadet:	Venstre forskjerm, Høyre forskjerm, Panser



4838155

Ref.Id	Repareres	Resultat	Beskrivelse
86.8		Rustangrep:	Venstre forskjerm, Høyre forskjerm, Venstre fordør, Høyre fordør, Venstre sidekanal, Høyre sidekanal, Tak
86.11		Steinsprut/lakksår	Tak, Panser
87.5	Utvendig speil	Skade på speilramme / -hus	Høyre side
88.1	Underside	Skadet/løs innerskjerm:	Høyre foran
88.11		* Fremre feste til påbygg h.s. er løs (flere virker som di ikke er helt fastskrudd).	
98.3	Seter	Hull/rift gjennom setetrekk:	Venstre foran
102.6	Laste-/bagasjerom	* Bilen har skap bak med lift og denne kan kun kjøres opp ifra innvendig fjernkontroll (virker kun ned utvendig).	

Ref.Id	Opplysning	Resultat	Beskrivelse
6.20	Bremsekiver	* Br.skiver bak ikke tilgjengelig for måling av tykkelse.	
11.5	Bremsevæskens kokepunkt	* Kokepunkt målt til 211`c.(ok).	
23.5	Full systemskann	Ikke avlest grunnet kommunikasjonsproblemer med styresystemer	
29.11	Oljenivå motor	Lavt oljenivå	
29.13		* Oljenivå på min.merke.	
33.14	Eksosanlegg	* Noe rust.	
41.7	Differensial	Oljelekkasje/ svetting:	Bakre differensial
60.7	Tilleggsvarmer / parkeringsvarmer	Ikke funksjonsprøvd	
66.10	Felg	Ripe/slitasje på felg	
67.32	Ekstra hjulsett	* Piggfrie vinterdekk produsert uke 34 i 2022. Der ligger 2 dekk uten felg baki (1 piggfri og ett piggdekk). samt ett femte på felg med piggfritt.	
72.12	Styresnekke, tannstang	* Snurr på mansjetter begge sider tannstang (ikke hull).	
73.5	Styrestag/ledd	* Liten slakk i indre styreledd v.s.f.	
75.12	Støtdempere	* Noe rust dempere bak.	
81.9	Frontrute	Noe steinsprut	
81.10		Slitt frontrute	
86.18	Lakk / karosseri utvendig	Småbulker:	Panser
86.20		Steinsprut:	Panser, Tak

## Merknader



4838155

Punkt	Merknad
Elektrisk vindusheis	Får ikke styrt høyre vindu ifra venstre panel.
Varsellamper	Gult varsel lys.
Differensial	Svetting simmering foråver.
Lys	Mangler dioder på øvre bremse lys.

### Ikke utførte

Punkt	Årsak
Girkasse (automatisk)	Bilen er ikke prøvekjørt
Motor virkemåte	Skader/avvik som forhindrer vurdering

### Servicehistorikk

Angitte servicer er de som er oppført i serviceheftet/annen dokumentasjon funnet i bilen. Avvik i forhold til angitte serviceintervaller/retningslinjer i serviceheftet, anmerkes og fremkommer i rapporten.

### Testforhold

**Er bilen skitten eller nediset:** Ja  
**Ikke prøvekjørt pga:** Alvorlig feil



4838155

**Prøvekjøring**

1 - Kjøreegenskaper

**R****Generell informasjon**

3 - Nøkler / Utstyr

✓

4 - Service/ Dokum.

**R****Bremser**

5 - Bremsbelegg

✓

6 - Bremseskiver

**R**

8 - Parkeringsbrems

**R**

9 - Bremsvirkning

✓

10 - Bremsvæskeniå

✓

11 - Bremsvæskens kokepunkt

**O**

12 - Bremsørør

**R**

13 - Bremseslanger

✓

14 - Bremskraftforsterker

✓

15 - Brems pedal

✓

**Lys og signaler**

17 - Lys

**R**

18 - Markeringslys/-lykter

**R**

19 - Refleks

✓

20 - Lyd / lyssignaler

✓

21 - Varsellamper

**R**

22 - Varsellamper utvidet

✓

**e-Diagnose**

23 - Full systemskann

**O****Motor**

26 - Avgassanalyse (Diesel)

✓

27 - Motor virkemåte

|

28 - Utvendig tilstand motor

**R**

29 - Oljenivå motor

**O**

30 - Kjølevæske

**R**

31 - Kjølevifte

✓

32 - Kjølesystem

**R**

33 - Eksosanlegg

**O**

35 - Motorfester

✓

36 - Drivstofftank, rør, slange

✓

37 - Registerreim

✓

**Drivverk**

40 - Girkasse (automatisk)

|

41 - Differensial

**O**

42 - Drivaksler

✓

43 - Mellomaksel

✓

**Elektriske anlegg**

44 - Instrument belysning

✓

45 - Instrumenter

✓

46 - Radio / Multimedia

✓

47 - Elektrisk vindusheis

**R**

49 - Kupevifte

✓

50 - Varmeapparat / klimaanlegg (AC)

✓

51 - Vindusvisker, spyler (foran/bak)

**R**

52 - Lyktespyler / Visker

**R**

53 - Sentrallås

**R**

54 - Setevarmer

✓

55 - Ladespenning generator

✓

56 - Drivrem generator

✓

57 - Batteri ytre tilstand

✓

58 - Tilstand 12 volt batteri

**R**

60 - Tilleggsvarmer / parkeringsvarmer

**O****Hjul, dekk, felg**

65 - Dekk

**R****Hjul, dekk, felg**

66 - Felg

**O**

67 - Ekstra hjulsett

**O**

68 - Hjullager

✓

70 - Hjulcapsler/navkopper

✓

**Styring**

71 - Ratt, rattaksel, ledd

✓

72 - Styresnekke, tannstang

**R**

73 - Styrestag/ledd

**R**

74 - Styreservo

**R**



4838155

## Hjuloppheng

75 - Støtdempere	O
76 - Stabilisator	✓
77 - Fjærer / fjærbein	✓
78 - Opphengs- / bærearmer foraksel	✓
79 - Opphengs- / bærearmer bakaksel	✓
80 - Travers	✓

## Karosseri

81 - Frontrute	R
82 - Siderute/bakrute	✓
83 - Dør-/panseråpner	✓
84 - Lås	✓
86 - Lakk / karosseri utvendig	R
87 - Utvendig speil	R
88 - Underside	R
89 - Understellsnummer	✓

## Interiør

91 - Dashbord / midtkonsoll	✓
92 - Luftdyse kupé	✓
93 - Taktrekk	✓
94 - Solskjerm	✓
95 - Innvendig speil	✓
96 - Dørtrekk	✓
97 - Døråpning	✓
98 - Seter	R
99 - Bilbelte	✓
100 - Gulvmatter/-teppe	✓
102 - Laste-/bagasjerom	R
103 - Interiør generelt	✓
104 - Varseltrekant	✓



4838155

**Måleverdier**

Ref.Id	Punkt	Fråse	Måleverdi
3.1	Nøkler / Utstyr	Antall nøkler:	2 stk
6.1	Bremsekiver	Min. bremsekivetykkelse før utskifting foran:	25,00 mm
6.2		Bremsekivetykkelse VF	27,00 mm
6.3		Bremsekivetykkelse HF	27,00 mm
6.4		Min. bremsekivetykkelse før utskifting bak:	14,00 mm
6.5		Bremsekivetykkelse VB	0,00 mm
6.6		Bremsekivetykkelse HB	0,00 mm
9.1	Bremsevirkning	Bremsevirkning, VF	350,00
9.2		Bremsevirkning, HF	350,00
9.3		Bremsevirkning, VB	380,00
9.4		Bremsevirkning, HB	300,00
26.1	Avgassanalyse (Diesel)		Ikke målt pga. skader/avvik som forhindrer måling
30.1	Kjølevæske		Ikke målt grunnet manglende tilgjengelighet
37.1	Registerreim		Bilen har registerkjede
50.1	Varmeapparat / klimaanlegg (AC)		Ikke målt pga. skader/avvik som forhindrer måling
55.1	Ladespenning generator	Ladespenning med last (V)	14,70 volt
55.2		Ladespenning uten last (V)	14,50 volt
58.1	Tilstand 12 volt batteri	Referanseverdi norm:	EN
58.2		Referanseverdi kaldstart-kapasitet:	760 ampere
58.3		Målt kaldstart-kapasitet:	570 ampere
65.1	Dekk	Mønsterdybde VF	2,40 mm
65.2		Mønsterdybde HF	3,60 mm
65.3		Mønsterdybde VB	4,80 mm
65.4		Mønsterdybde HB	4,10 mm
65.5		Bilen er utrustet med:	Vinterdekk m/pigg
66.1	Felg	Felg montert på bilen:	Stålfelg
67.1	Ekstra hjulsett	Mønsterdybde	7,70 mm
67.2		Mønsterdybde	8,20 mm
67.3		Mønsterdybde	7,00 mm
67.4		Mønsterdybde	7,50 mm
67.5		Ekstra hjulsett er utrustet med:	Piggfrie vinterdekk
67.6		Felg på ekstra hjulsett:	Stålfelg

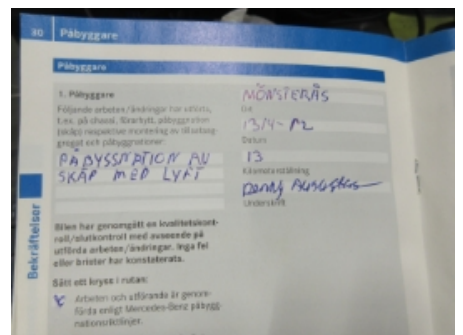
**Bilder og vedlegg****1. Generelt****2. Generelt****3. Generelt****4. Generelt****5. Generelt****6. Generelt****7. Generelt****8. Generelt****9. Generelt****10. Generelt****11. Generelt****12. Generelt**





4838155

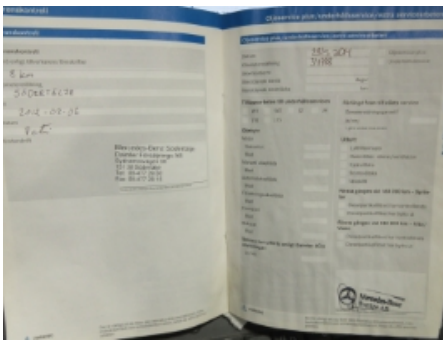

13. Generelt

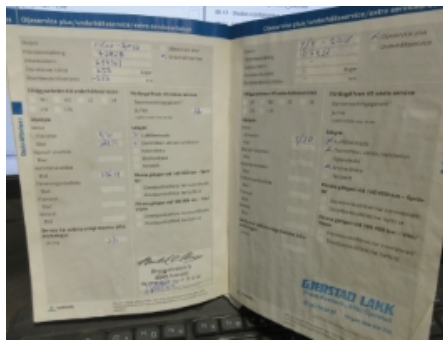

14. Generelt

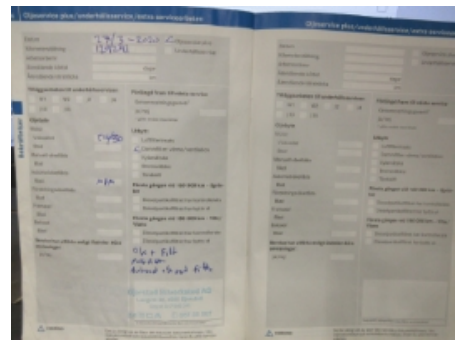

15. Generelt



16. Generelt



17. Generelt

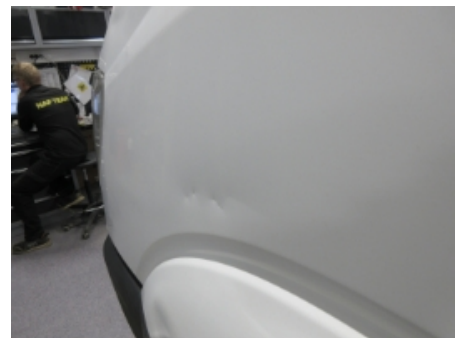

18. Generelt



19. Generelt



20. Generelt



21. Generelt



22. Generelt



23. Generelt



24. Generelt



4838155



25. Generelt



26. Generelt

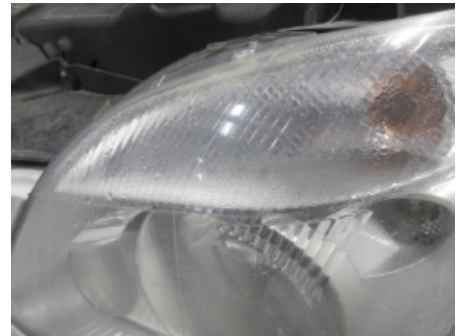

27. Generelt



28. Generelt

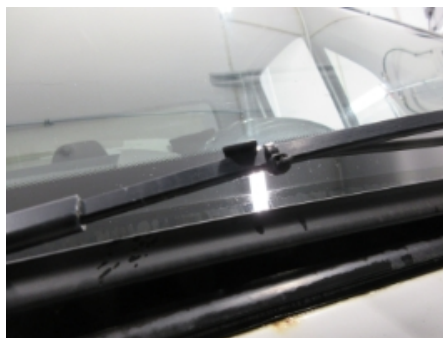

29. Generelt



30. Generelt



31. Generelt



32. Generelt



33. Generelt



34. Generelt



35. Generelt



36. Generelt



37. Generelt



38. Generelt



39. Generelt



40. Generelt



41. Generelt



42. Generelt



43. Generelt



44. Generelt



45. Generelt



46. Generelt



47. Generelt



48. Generelt



4838155

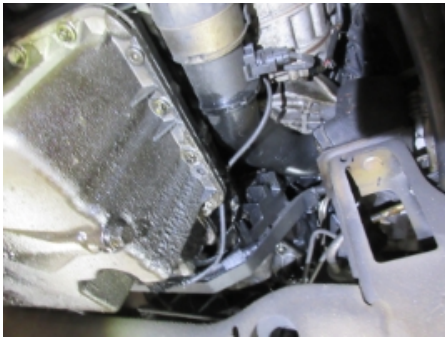

**49. Generelt**



**50. Generelt**



**51. Generelt**



**52. Generelt**



**53. Generelt**



**54. Generelt**



**55. Generelt**



4838155

## Leveransebetingelser

### 1. Testrapporten

Testrapporten inneholder identifikasjon av kjøretøy og kunde samt beskrivelse av testens omfang med måleresultater der det foreligger.

### 2. Bedømming-vurderingsdefinisjon

Forklaring til bokstavkodene som benyttes ved PDF rapport:

V = Normalt. Tilstand vurdert «normal» iht. kjøretøyets alder og kjørelengde

R = Reparasjon. Anbefaler utbedring iht. kontrollpunkt

O = Opplysning. Informasjon iht. kontrollpunkt og/eller kjøretøy

S = Skiftet. Kontrollpunkt inkl. komponentskifte

J = Justert. Kontrollpunkt inkl. justering

I = Ikkeutført. Kontrollpunkt ikke vurdert

### 3. Gjennomføring av test.

Test utføres på et NAF Senter hvis ikke annet er beskrevet.

### 4. Eiendomsrett

Testens resultat tilhører NAFs kunde. Kundens navn er registrert på side 1 i testrapporten, og eventuelle henvendelser i forbindelse med testen må utføres av registrert kunde. Testresultatene leveres ikke ut til andre uten samtykke fra NAFs kunde.

### 5. Demontering

NAF demonterer ikke for kontroll/vurdering, og kan dermed ikke påpeke feil som kun avdekkes ved demontering. Dersom NAF oppdager avvik der det trengs demontering for kontroll/vurdering, vil dette anmerkes i testrapporten.

### 6. Prøvekjøring, periodiske feil og fremtidige problemer

NAF anmerker kun feil og avvik som oppdages på testtidspunktet. Periodiske feil/avvik kan forekomme uten at dette avdekkes pga. manglende symptom(fremtredelse) ved testtidspunktet. Det er ikke mulig å forutse fremtidige problemer, feil eller avvik.

NAF prøvekjører bilen kun i begrenset grad.

### 7. Avlesing av elektronisk lagrede feilkoder via kjøretøyets OBD kontakt

NAF leser feilkoder på de elektroniske styresystemene som bilprodusenten har gitt tilgang til. Tilgang kan variere mellom ulike bilmerker og modeller og systemene leses med det testutstyret som benyttes av NAF. Det skilles ikke mellom permanente og periodiske feilkoder. NAF kan ikke påvise avvik i bilens oppgitte kilometerstand ved hjelp av diagnose.

### 8. NAFs ansvar

NAF har vurdert alle kontrollpunkter i den aktuelle testrapporten i henhold til NAFs definisjoner og retningslinjer. Kontrollpunkter som ikke omtales i rapporten er ikke inkludert eller vurdert.

Feil/avvik som avdekkes i etterkant av testen, kan ikke lastes NAF uten at det dokumenteres at følgende kumulative vilkår foreligger:

- feil/avvik må anses å ha foreligget ved testtidspunktet
- feil/avvik kan avdekkes etter gjeldende definisjoner og retningslinjer (innhold) av kontrollpunkt ved testtidspunktet
- feil/avvik kan avdekkes ved benyttet testutstyr i NAF ved testtidspunktet
- feil/avvik kan avdekkes ved gjeldende testforutsetninger ved testtidspunktet
- feil/avvik medfører konsekvenstap
- NAF har opptrådt uaktsomt ved testtidspunktet

### 9. Klageadgang næringsmarked

Testens resultat tilhører NAFs kunde. Kundens navn er registrert på side 1 i testrapporten. Ved eventuelle uoverensstemmelser i forbindelse med levert dokumentasjon, skal kunde ta dette opp med NAF. NAF er forretningsmessig leverandør til kunde og forholder seg kun til denne avtalepart.

Alle reklamasjoner må være NAF i hende skriftlig senest 10 dager etter at testen er utført.

### 10. Reklamasjonsansvaret til NAF

Ved uoverensstemmelse mellom tekst og bilder i testrapport og ett av disse viser riktig tilstand, er feilen ikke reklamasjonsgrunn.

NAF AS er ikke ansvarlig for feil i opplysninger som er hentet elektronisk fra 3.-part.

NAF AS kan kreve at bilen stilles til disposisjon for kontroll.

Ved reklamasjon kan NAF AS forlange å få mulighet til å reparere på eget verksted.

Hvis kjøper starter reparasjon på annet verksted uten skriftlig godkjenning fra NAF AS bortfaller retten til å kreve utgiften refundert av NAF AS.

Ved reparasjon på kjøpers verksted beregnes priser etter NAF AS sine innkjøpspriser (Meca eller tilsvarende) og selvkost på timepris. Benyttes DBS-systemet som grunnlag for delepriser benyttes importørpriser uten fraktpåslag.

Arbeidstidsettes iht. Haynes Pro med faktor 1

Diagnoserapport vedlegges der kunden har bestilt dette. Diagnoserapporten betraktes som en del av testrapporten.

Reklamasjonskravets størrelse er under alle omstendigheter oppad begrenset til prisen på testen, med mindre noe annet er særskilt avtalt.

NAF AS anbefaler at budgivere selv inspiserer objektet.