



5105743

NAF Bruktbiltest

Testdato
11.12.2024

Kunde

Navn	Auksjonen.no Co/Santander	Kontaktperson	
Medlemsnummer	95140190	Navn	Auksjonen.no Co/Santander
Adresse	Døvleveien 23	Telefon	33300540
Postnummer og -sted	3170 SEM	E-post	
Telefon	33300540		
Ekstern referanse	448575		



Kjøretøy

Bilmerke	Peugeot	Motorstørrelse	2198 cm ³
Modell	BOXER	Motoreffekt	110 kW
Type	Y	Aksler i drift	1
Registreringsnr.	UF58311	Drivstofftype	Diesel
Understellsnr.	VF3YCUMFC12262088	Kjøretøygruppe	315
Km.stand.	323145	Bruktimportert	Ja
Farge	Hvit	Registreringsår	2012
		Registrert første gang	21.08.2012



Informasjon

NAF Bruktbiltest (BBT) er en uavhengig vurdering av kjøretøyets tekniske tilstand iht. definerte kontrollpunkter. De aktuelle kontrollpunktene fremkommer i testen og vurderes / bedømmes etter NAF sine definisjoner og retningslinjer som også hensyntar bilens alder og km-stand.

NAF anmerker kun feil, mangler og avvik som avdekkes på testtidspunktet. Forutsetninger for utført test er angitt på side 2 i denne rapporten. NAF demonterer ikke for kontroll. Det kan være indikasjon knyttet til tekniske forhold som krever ytterligere utredning for å kunne fastslå omfang. Det kan også være periodiske feil som ikke kan avdekkes på testtidspunktet. Se utfyllende leveransebeskrivelse side 6.

NAF Bruktbiltest er utført på oppdrag av bilforhandler. Alle henvendelser til testen og øvrige forhold til bilens tekniske tilstand må avklares mellom kjøper av bilen og bilforhandler testen er utstedt til.



5105743

Testresultater

Ref.Id	Repareres	Resultat	Beskrivelse
1.8	Kjøreegenskaper	Vibrasjoner i drivverk / hjuloppheng	
1.9		Vibrasjoner ved bremsing	
1.11		* Anbefales og hente bilen på henger pga feil på oljetrykk.	
2.6	Unormal lyd	Ulyd fra hjuloppheng foran	
2.8		Ulyd fra motor	
3.5	Nøkler / Utstyr	Nøkkel/er mangler	
3.8		Nøkkel/er skadet 1 stk	
4.1	Service/ Dokum.	Serviceokumentasjon mangler	
4.3		Iht. servicehefte er ikke alle servicer fulgt	Tid mellom servicer er overskredet, Kjørelengde mellom servicer er overskredet
6.10	Bremseskiver	Rust på bremseskive:	Høyre foran, Høyre bak, Venstre bak, Venstre foran
11.2	Bremsevæskens kokepunkt	Kokepunkt er under 150 grader - skift bremsevæske	
17.1	Lys	Virker ikke:	Venstre baklys, Høyre skiltlys, Venstre skiltlys, Høyre nærlys, Høyre baklys
17.16		Skadet lykt:	Høyre baklys
17.27		* venstre og høyre frontlykt - riper	
21.17	Varsellamper	* Varsler feil på: Cruise control, Motorlampe, Oljetrykk, lys og Airbag - feilsøk for nærmere kontroll. .	
27.1	Motor virkemåte	Banke-/ulyder i motor	
27.16		* lekkasje/svetting fra dyser - rengjør før nærmere kontroll.	
28.1	Utvendig tilstand motor	Oljlekkasje på motor - rengjør før nærmere kontroll	
28.3		Manglende / skadet deksel under motor	
28.6		* Skadet slanger/modifisert slanger fra/til Intercooler og turbo - skift.	
30.5	Kjølevæske	* Anbefales og rengjøre kjølevæskebeholder	
32.11	Kjølesystem	Skade / tæring på radiatorregister	
42.2	Drivaksler	Skade på gummimansjett - må skiftes snarest for å unngå at leddet skades:	Høyre ytre foran
42.6		Slakk i ledd:	Høyre ytre foran
46.9	Radio / Multimedia	* Radi/spiller - skadet	
49.2	Kupevifte	Kupevifte virker ikke.	
50.5	Varmeapparat / klimaanlegg (AC)	Svak kjølevirkning	



5105743

Ref.Id	Repareres	Resultat	Beskrivelse
58.6	Tilstand 12 volt batteri	Bør skifte batteri!	
59.1	Tilhengerkontakt	Skadet	
65.7	Dekk	Piggdekk med vesentlig avvik (over 50%) i antall pigger:	Venstre bak, Høyre bak
65.19		* Står piggfrie vinterhjul på foran og piggdekk bak - skift 2 stk vinterdekk.	
66.7	Felg	Vesentlig oksidering/rust	Venstre foran, Høyre bak, Høyre foran, Venstre bak
67.17	Ekstra hjulsett	Ekstra hjulsett mangler	
73.2	Styrestag/ledd	Slakk i styreledd:	Venstre ytre foran
74.1	Styreservo	For lavt oljenivå	
78.1	Opphengs- / bærearmer foraksel	Slakk i opphengskule:	Høyre nedre
81.4	Frontrute	Sprekk i frontrute: <ul style="list-style-type: none">• Reparasjonsmetode: Skift	
83.15	Dør-/panseråpner	* Får ikke åpnet høyre skyvedør bak.	
86.3	Lakk / karosseri utvendig	Skadet:	Høyre sidekanal, Støtfanger bak, Venstre sidekanal, Tak, Støtfanger foran
86.5		Pyntelist løs, skadet eller mangler:	Venstre B-stolpe, Venstre baksjerm, Høyre bakdør, Bakluke, Høyre baksjerm
86.11		Steinsprut/lakksår	Venstre D-stolpe, Høyre B-stolpe, Venstre sidekanal, Høyre baksjerm, Panser, Høyre forskjerm, Venstre forskjerm, Venstre fordør, Høyre fordør, Høyre bakdør, Venstre baksjerm
86.15		* samlepott for: Feil/mangler/skadet deler/manglende deler til kjølerommet/aggregatet.	
88.1	Underside	Skadet/løs innersjerm:	Venstre foran, Høyre foran
96.1	Dørtrekk	Hull/rift/flenge i dørtrekk:	Høyre fordør
97.1	Døråpning	Sår eller skade:	Venstre fordør
98.2	Seter	Misfarget/skittent:	Høyre foran, Midten foran, Venstre foran
98.3		Hull/rift gjennom setetrekk:	Venstre foran, Høyre foran
98.5		Feil med seteregulering/lås:	Venstre foran
102.2	Laste-/bagasjerom	Skader i deksler/panel/vegger/gulv	
103.3	Interiør generelt	Manglende/løse/skadet deler eller deksler:	Midten foran

Ref.Id	Opplysning	Resultat	Beskrivelse
--------	------------	----------	-------------



5105743

Ref.Id	Opplysning	Resultat	Beskrivelse
5.10	Bremsebelegg	Bremsekloss/-er ikke kontrollert pga manglende innsyn:	Høyre bak, Venstre bak, Venstre foran, Høyre foran
6.18	Bremsekiver	Ikke tilgjengelig for kontroll uten demontering:	Venstre foran, Venstre bak, Høyre foran, Høyre bak
17.29	Lys	Krakelert lykteglass	Venstre sideblinklys
17.32		* 2 stk arbeidslys bak - virker ikke.	
58.9	Tilstand 12 volt batteri	Svekket batteri, kan gi kaldstartproblemer	
86.18	Lakk / karosseri utvendig	Småbulker:	Høyre D-stolpe, Panser, Venstre forskjerm, Venstre bakskjerm, Venstre fordør, Høyre fordør
86.19		Bulk(er)	Høyre bakdør, Tak, Høyre bakskjerm, Venstre sidekanal, Høyre sidekanal, Venstre D-stolpe
86.24		Rustangrep:	Venstre D-stolpe, Høyre sidekanal, Venstre sidekanal, Venstre bakskjerm, Høyre bakdør, Høyre fordør, Høyre forskjerm, Venstre forskjerm, Venstre fordør, Høyre bakskjerm, Høyre B-stolpe
86.28		Variierende kvalitet på rep.lakkering	Venstre bakskjerm
87.11	Utvendig speil	Ripe i speilhus:	Venstre, Høyre
88.13	Underside	Stedvis rustdannelser i vognbunn/understell	Venstre bak, Høyre bak, Midten bak, Høyre, Høyre side midten, Venstre side midten, Venstre
91.5	Dashbord / midtkonsoll	* Dashbord - sår/skade/riper	
97.5	Døråpning	Sår eller skade:	Høyre fordør
97.7		Rust:	Venstre fordør, Høyre fordør
102.8	Laste-/bagasjerom	Lasterom har spesialinnredning	

Ikke utførte

Punkt	Årsak
Batteri ytre tilstand	Ikke tilgjengelig for kontroll
Bremsevirkning	Skader/avvik som forhindrer vurdering
Full systemskann	Skader/avvik som forhindrer vurdering



5105743

Servicehistorikk

Bilen mangler servicebok

Serviceheftet har kvitteringer uten lesbar dato og km.stand som ikke er tatt med i oversikten

Testforhold

Maks hastighet ved prøvekjøring	5 km/t
Utetemperatur ved prøvekjøring	-5 °C
Føreforhold ved prøvekjøring	Glatt;Isete
Er bilen skitten eller nediset:	Nei
Frist for neste EU kontroll	24.11.2025
Ikke prøvekjørt pga:	Alvorlig feil



5105743

Prøvekjøring

- 1 - Kjøreegenskaper **R**
- 2 - Unormal lyd **R**

Drivverk

- 41 - Differensial **✓**
- 42 - Drivaksler **R**

Generell informasjon

- 3 - Nøkler / Utstyr **R**
- 4 - Service/ Dokum. **R**

Elektriske anlegg

- 44 - Instrument belysning **✓**
- 45 - Instrumenter **✓**
- 46 - Radio / Multimedia **R**
- 47 - Elektrisk vindusheis **✓**
- 49 - Kupevifte **R**
- 50 - Varmeapparat / klimaanlegg (AC) **R**
- 51 - Vindusvisker, spyler (foran/bak) **✓**
- 53 - Sentrallås **✓**
- 56 - Drivrem generator **✓**
- 57 - Batteri ytre tilstand |
- 58 - Tilstand 12 volt batteri **R**
- 59 - Tilhengerkontakt **R**

Bremser

- 5 - Bremsbelegg **O**
- 6 - Bremseskiver **R**
- 8 - Parkeringsbrems **✓**
- 9 - Bremsvirkning |
- 10 - Bremsvæsknivå **✓**
- 11 - Bremsvæskens kokepunkt **R**
- 12 - Bremsørør **✓**
- 13 - Bremseslanger **✓**
- 14 - Bremskraftforsterker **✓**
- 15 - Brems pedal **✓**
- 16 - Lasteavhengig reduksjonsventil **✓**

Hjul, dekk, felg

- 65 - Dekk **R**

Lys og signaler

- 17 - Lys **R**
- 19 - Refleks **✓**
- 20 - Lyd / lyssignaler **✓**
- 21 - Varsellamper **R**
- 22 - Varsellamper utvidet **✓**

Hjul, dekk, felg

- 66 - Felg **R**
- 67 - Ekstra hjulsett **R**
- 68 - Hjullager **✓**

e-Diagnose

- 23 - Full systemskann |

Styring

- 71 - Ratt, rattaksel, ledd **✓**
- 72 - Styresnekke, tannstang **✓**
- 73 - Styrestag/ledd **R**
- 74 - Styreservo **R**

Motor

- 27 - Motor virkemåte **R**
- 28 - Utvendig tilstand motor **R**
- 29 - Oljenivå motor **✓**
- 30 - Kjølevæske **R**
- 31 - Kjølevifte **✓**
- 32 - Kjølesystem **R**
- 33 - Eksosanlegg **✓**
- 35 - Motorfester **✓**
- 36 - Drivstofftank, rør, slange **✓**
- 37 - Registerreim **✓**

Hjuloppheng

- 75 - Støtdempere **✓**
- 76 - Stabilisator **✓**
- 77 - Fjærer / fjærbein **✓**
- 78 - Opphengs- / bærearmer foraksel **R**
- 79 - Opphengs- / bærearmer bakaksel **✓**
- 80 - Travers **✓**



5105743

Karosseri

81 - Frontrute	R
82 - Siderute/bakrute	✓
83 - Dør-/panseråpner	R
84 - Lås	✓
86 - Lakk / karosseri utvendig	R
87 - Utvendig speil	O
88 - Underside	R
89 - Understellsnummer	✓
90 - Tilhengerfeste	✓

Interiør

91 - Dashbord / midtkonsoll	O
92 - Luftdyse kupé	✓
93 - Taktrekk	✓
94 - Solskjerm	✓
95 - Innvendig speil	✓
96 - Dørtrekk	R
97 - Døråpning	R
98 - Seter	R
99 - Bilbelte	✓
100 - Gulvmatter/-teppe	✓
102 - Laste-/bagasjerom	R
103 - Interiør generelt	R
104 - Varseltrekant	✓



5105743

Måleverdier

Ref.Id	Punkt	Fråse	Måleverdi
3.1	Nøkler / Utstyr	Antall nøkler:	1 stk
6.1	Bremseskiver		Ikke mulig å måle uten demontering
9.1	Bremsevirkning		Skader/avvik som forhindrer vurdering
30.1	Kjølevæske	Kjølevæskens frysepunkt, frostsikker ned til minus:	-40 °C
37.1	Registerreim		Bilen har registerkjede
50.1	Varmeapparat / klimaanlegg (AC)	Temperatur på luft inn i klimaanlegg	22 °C
50.2		Temperatur på luft ut av klimaanlegg	17 °C
58.1	Tilstand 12 volt batteri		Ikke målt grunnet manglende tilgjengelighet
65.1	Dekk	Mønsterdybde VF	8,80 mm
65.2		Mønsterdybde HF	8,40 mm
65.3		Mønsterdybde VB	6,10 mm
65.4		Mønsterdybde HB	6,30 mm
65.5		Bilen er utrustet med:	Piggfrie vinterdekk
66.1	Felg	Felg montert på bilen:	Stålfelg
67.1	Ekstra hjulsett		Ikke målt grunnet manglende tilgjengelighet

Bilder og vedlegg



1. Døråpning



2. Seter



3. Lakk / karosseri utvendig



4. Tilhengerkontakt



5. Interiør generelt



6. Generelt



7. Generelt



8. Generelt



9. Generelt



10. Generelt



11. Generelt



12. Generelt



5105743



13. Generelt



14. Generelt



15. Generelt



16. Generelt



17. Generelt



18. Generelt



19. Generelt



20. Generelt



21. Generelt



22. Generelt



23. Generelt



24. Generelt



5105743

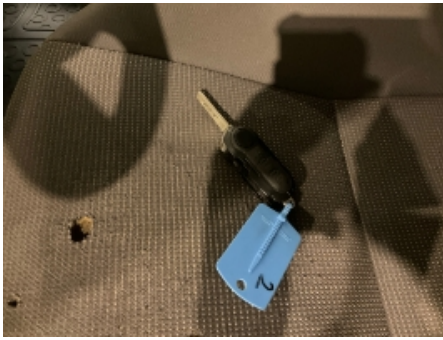

25. Generelt



26. Generelt



27. Generelt



5105743

Leveransebetingelser

1. Testrapporten

Testrapporten inneholder identifikasjon av kjøretøy og kunde samt beskrivelse av testens omfang med måleresultater der det foreligger.

2. Bedømming-vurderingsdefinisjon

Forklaring til bokstavkodene som benyttes ved PDF rapport:

V = Normalt. Tilstand vurdert «normal» iht. kjøretøyets alder og kjørelengde

R = Reparasjon. Anbefaler utbedring iht. kontrollpunkt

O = Opplysning. Informasjon iht. kontrollpunkt og/eller kjøretøy

S = Skiftet. Kontrollpunkt inkl. komponentskifte

J = Justert. Kontrollpunkt inkl. justering

I = Ikkeutført. Kontrollpunkt ikke vurdert

3. Gjennomføring av test.

Test utføres på et NAF Senter hvis ikke annet er beskrevet.

4. Eiendomsrett

Testens resultat tilhører NAFs kunde. Kundens navn er registrert på side 1 i testrapporten, og eventuelle henvendelser i forbindelse med testen må utføres av registrert kunde. Testresultatene leveres ikke ut til andre uten samtykke fra NAFs kunde.

5. Demontering

NAF demonterer ikke for kontroll/vurdering, og kan dermed ikke påpeke feil som kun avdekkes ved demontering. Dersom NAF oppdager avvik der det trengs demontering for kontroll/vurdering, vil dette anmerkes i testrapporten.

6. Prøvekjøring, periodiske feil og fremtidige problemer

NAF anmerker kun feil og avvik som oppdages på testtidspunktet. Periodiske feil/avvik kan forekomme uten at dette avdekkes pga. manglende symptom(fremtredelse) ved testtidspunktet. Det er ikke mulig å forutse fremtidige problemer, feil eller avvik.

NAF prøvekjører bilen kun i begrenset grad.

7. Avlesing av elektronisk lagrede feilkoder via kjøretøyets OBD kontakt

NAF leser feilkoder på de elektroniske styresystemene som bilprodusenten har gitt tilgang til. Tilgang kan variere mellom ulike bilmerker og modeller og systemene leses med det testutstyret som benyttes av NAF. Det skilles ikke mellom permanente og periodiske feilkoder. NAF kan ikke påvise avvik i bilens oppgitte kilometerstand ved hjelp av diagnose.

8. NAFs ansvar

NAF har vurdert alle kontrollpunkter i den aktuelle testrapporten i henhold til NAFs definisjoner og retningslinjer. Kontrollpunkter som ikke omtales i rapporten er ikke inkludert eller vurdert.

Feil/avvik som avdekkes i etterkant av testen, kan ikke lastes NAF uten at det dokumenteres at følgende kumulative vilkår foreligger:

- feil/avvik må anses å ha foreligget ved testtidspunktet
- feil/avvik kan avdekkes etter gjeldende definisjoner og retningslinjer (innhold) av kontrollpunkt ved testtidspunktet
- feil/avvik kan avdekkes ved benyttet testutstyr i NAF ved testtidspunktet
- feil/avvik kan avdekkes ved gjeldende testforutsetninger ved testtidspunktet
- feil/avvik medfører konsekvenstap
- NAF har opptrådt uaktsomt ved testtidspunktet

9. Klageadgang næringsmarked

Testens resultat tilhører NAFs kunde. Kundens navn er registrert på side 1 i testrapporten. Ved eventuelle uoverensstemmelser i forbindelse med levert dokumentasjon, skal kunde ta dette opp med NAF. NAF er forretningsmessig leverandør til kunde og forholder seg kun til denne avtalepart.

Alle reklamasjoner må være NAF i hende skriftlig senest 10 dager etter at testen er utført.

10. Reklamasjonsansvaret til NAF

Ved uoverensstemmelse mellom tekst og bilder i testrapport og ett av disse viser riktig tilstand, er feilen ikke reklamasjonsgrunn.

NAF AS er ikke ansvarlig for feil i opplysninger som er hentet elektronisk fra 3.-part.

NAF AS kan kreve at bilen stilles til disposisjon for kontroll.

Ved reklamasjon kan NAF AS forlange å få mulighet til å reparere på eget verksted.

Hvis kjøper starter reparasjon på annet verksted uten skriftlig godkjenning fra NAF AS bortfaller retten til å kreve utgiften refundert av NAF AS.

Ved reparasjon på kjøpers verksted beregnes priser etter NAF AS sine innkjøpspriser (Meca eller tilsvarende) og selvkost på timepris. Benyttes DBS-systemet som grunnlag for delepriser benyttes importørpriser uten fraktpåslag.

Arbeidstidsettes iht. Haynes Pro med faktor 1

Diagnoserapport vedlegges der kunden har bestilt dette. Diagnoserapporten betraktes som en del av testrapporten.

Reklamasjonskravets størrelse er under alle omstendigheter oppad begrenset til prisen på testen, med mindre noe annet er særskilt avtalt.

NAF AS anbefaler at budgivere selv inspiserer objektet.