



5110011

NAF Bruktbiltest

Testdato
13.12.2024



Kunde

Navn	Auksjonen.no As	Kontaktperson	
Medlemsnummer	94448735	Navn	Auksjonen.no As
Adresse	Døvleveien 23	Telefon	33 30 05 40
Postnummer og -sted	3170 SEM	E-post	
Telefon	33 30 05 40		
Ekstern referanse	445744		



Kjøretøy

Bilmerke	Toyota	Motorstørrelse	1998 cm ³
Modell	AVENSIS	Motoreffekt	93 kW
Type	T27	Aksler i drift	1
Registreringsnr.	SU91537	Drivstofftype	Diesel
Understellsnr.	SB1ED76L10E045895	Kjøretøygruppe	101
Km.stand.	216617	Bruktimportert	Nei
Farge	Svart	Registreringsår	2010
Karosseritype	Flerbruksbil	Registrert første gang	24.08.2010



Informasjon

NAF Bruktbiltest (BBT) er en uavhengig vurdering av kjøretøyets tekniske tilstand iht. definerte kontrollpunkter. De aktuelle kontrollpunktene fremkommer i testen og vurderes / bedømmes etter NAF sine definisjoner og retningslinjer som også hensyntar bilens alder og km-stand.

NAF anmerker kun feil, mangler og avvik som avdekkes på testtidspunktet. Forutsetninger for utført test er angitt på side 2 i denne rapporten. NAF demonterer ikke for kontroll. Det kan være indikasjon knyttet til tekniske forhold som krever ytterligere utredning for å kunne fastslå omfang. Det kan også være periodiske feil som ikke kan avdekkes på testtidspunktet. Se utfyllende leveransebeskrivelse side 6.

NAF Bruktbiltest er utført på oppdrag av bilforhandler. Alle henvendelser til testen og øvrige forhold til bilens tekniske tilstand må avklares mellom kjøper av bilen og bilforhandler testen er utstedt til.



5110011

Testresultater

Ref.Id	Repareres	Resultat	Beskrivelse
4.3	Service/ Dokum.	Iht. servicehefte er ikke alle servicer fulgt	
4.8		Frist for EU kontroll er overskredet	
6.10	Bremeskiver	Rust på bremseskive:	Venstre foran, Høyre foran
6.12		Stor rustskade på bremseskjold:	Venstre foran, Høyre foran
17.1	Lys	Virker ikke:	Høyre skiltlys
23.1	Full systemskann	Det finnes feilkoder, se rapport	
23.2		Diagnoseavlesing ligger i testrapport	
27.16	Motor virkemåte	* Ulyder motor, feilsøking	
50.3	Varmeapparat / klimaanlegg (AC)	Klimaanlegg virker ikke	
65.7	Dekk	Piggdekk med vesentlig avvik (over 50%) i antall pigger:	
77.1	Fjærer / fjærbein	Brudd:	Venstre foran, Høyre foran
78.5	Opphengs- / bærearmer foraksel	Slitt foring / løsnet i vulkanisering:	Fremre høyre nedre
86.3	Lakk / karosseri utvendig	Skadet:	Høyre forskjerm, Støtfanger foran, Panser, Høyre fordør, Høyre bakdør, Høyre bakskjerm, Støtfanger bak
86.8		Rustangrep:	Tak
91.3	Dashbord / midtkonsoll	* Skadet armlene mellom seter foran	
97.1	Døråpning	Sår eller skade:	Høyre bakdør
98.2	Seter	Misfarget/skittent:	Høyre foran
101.3	Bagasjeromstildekning	Mangler:	Hattehylle

Ref.Id	Opplysning	Resultat	Beskrivelse
23.6	Full systemskann	Etter avtale med kunde er feilkode/r slettet, feilsøking må påregnes dersom feilkode dukker opp igjen	
60.7	Tilleggsvarmer / parkeringsvarmer	Ikke funksjonsprøvd	
66.10	Felg	Ripe/slitasje på felg	
81.9	Frontrute	Noe steinsprut	
81.10		Slitt frontrute	
86.17	Lakk / karosseri utvendig	Diverse småbulker/lakkriper	
86.26		Diverse lakkrust	
88.12	Underside	Rustangrep i vognbunn / understell	



5110011

Servicehistorikk

Dato	Km.stand
03.10.2022	204845
28.06.2021	190390
07.11.2019	170305
19.10.2017	136970
13.02.2015	90645
10.01.2014	75634
25.03.2013	66091
19.07.2012	44536
17.02.2012	30600
20.07.2011	15613

Testforhold

Maks hastighet ved prøvekjøring	60 km/t
Utetemperatur ved prøvekjøring	-3 °C
Føreforhold ved prøvekjøring	Isete;Tørt
Bilen ble prøvekjørt:	Driftsvarm motor
Er bilen skitten eller nediset:	Nei
Frist for neste EU kontroll	30.11.2024



5110011

Prøvekjøring

- 1 - Kjøreegenskaper ✓
- 2 - Unormal lyd ✓

Generell informasjon

- 3 - Nøkler / Utstyr ✓
- 4 - Service/ Dokum. **R**

Bremser

- 5 - Bremsbelegg ✓
- 6 - Bremseskiver **R**
- 8 - Parkeringsbrems ✓
- 9 - Bremsvirkning ✓
- 10 - Bremsvæsknivå ✓
- 12 - Bremsørør ✓
- 13 - Bremseslanger ✓
- 14 - Bremskraftforsterker ✓
- 15 - Brems pedal ✓

Lys og signaler

- 17 - Lys **R**
- 19 - Refleks ✓
- 20 - Lyd / lyssignaler ✓
- 21 - Varsellamper ✓
- 22 - Varsellamper utvidet ✓

e-Diagnose

- 23 - Full systemskann **R**

Motor

- 27 - Motor virkemåte **R**
- 28 - Utvendig tilstand motor ✓
- 29 - Oljenivå motor ✓
- 30 - Kjølevæske ✓
- 31 - Kjølevifte ✓
- 32 - Kjølesystem ✓
- 33 - Eksosanlegg ✓
- 35 - Motorfester ✓
- 36 - Drivstofftank, rør, slange ✓
- 37 - Registerreim ✓

Drivverk

- 38 - Clutch ✓
- 39 - Girkasse (manuell) ✓
- 41 - Differensial ✓
- 42 - Drivaksler ✓

Elektriske anlegg

- 44 - Instrument belysning ✓
- 45 - Instrumenter ✓
- 47 - Elektrisk vindusheis ✓
- 48 - Oppvarmet bakrute ✓
- 49 - Kupevifte ✓
- 50 - Varmeapparat / klimaanlegg (AC) **R**
- 51 - Vindusvisker, spyler (foran/bak) ✓
- 53 - Sentrallås ✓
- 54 - Setevarmer ✓
- 55 - Ladespenning generator ✓
- 56 - Drivrem generator ✓
- 57 - Batteri ytre tilstand ✓
- 58 - Tilstand 12 volt batteri ✓
- 59 - Tilhengerkontakt ✓
- 60 - Tilleggsvarmer / parkeringsvarmer **O**

Hjul, dekk, felg

- 65 - Dekk **R**
- 66 - Felg **O**
- 67 - Ekstra hjulsett ✓
- 68 - Hjullager ✓

Styring

- 71 - Ratt, rattaksel, ledd ✓
- 72 - Styresnekke, tannstang ✓
- 73 - Styrestag/ledd ✓
- 74 - Styreservo ✓

Hjuloppheng

- 75 - Støtdempere ✓
- 76 - Stabilisator ✓
- 77 - Fjærer / fjærbein **R**
- 78 - Opphengs- / bærearmer foraksel **R**
- 79 - Opphengs- / bærearmer bakaksel ✓
- 80 - Travers ✓



5110011

Karosseri

81 - Frontrute	○
82 - Siderute/bakrute	✓
83 - Dør-/panseråpner	✓
86 - Lakk / karosseri utvendig	R
87 - Utvendig speil	✓
88 - Underside	○
89 - Understellsnummer	✓
90 - Tilhengerfeste	✓

Interiør

91 - Dashbord / midtkonsoll	R
93 - Taktrekk	✓
94 - Solskjerm	✓
95 - Innvendig speil	✓
97 - Døråpning	R
98 - Seter	R
99 - Bilbelte	✓
101 - Bagasjeromstildekning	R
102 - Laste-/bagasjerom	✓
103 - Interiør generelt	✓
104 - Varseltrekant	✓



5110011

Måleverdier

Ref.Id	Punkt	Fråse	Måleverdi
3.1	Nøkler / Utstyr	Antall nøkler:	2 stk
6.1	Bremsekiver		Kontrollert visuelt
9.1	Bremsevirkning	Bremsevirkning, VF	210,00
9.2		Bremsevirkning, HF	210,00
9.3		Bremsevirkning, VB	140,00
9.4		Bremsevirkning, HB	140,00
30.1	Kjølevæske	Kjølevæskens frysepunkt, frostsikker ned til minus:	35 °C
37.1	Registerreim		Bilen har registerkjede
50.1	Varmeapparat / klimaanlegg (AC)		Ikke målt pga. skader/avvik som forhindrer måling
55.1	Ladespenning generator	Ladespenning med last (V)	14,20 volt
55.2		Ladespenning uten last (V)	14,20 volt
58.1	Tilstand 12 volt batteri	Referanseverdi norm:	EN
58.2		Referanseverdi kaldstart-kapasitet:	680 ampere
58.3		Målt kaldstart-kapasitet:	558 ampere
65.1	Dekk	Mønsterdybde VF	4,50 mm
65.2		Mønsterdybde HF	4,50 mm
65.3		Mønsterdybde VB	4,50 mm
65.4		Mønsterdybde HB	4,50 mm
65.5		Bilen er utrustet med:	Vinterdekk m/pigg
66.1	Felg	Felg montert på bilen:	Lettmetallfelg
67.1	Ekstra hjulsett	Mønsterdybde	5,00 mm
67.2		Mønsterdybde	4,50 mm
67.3		Mønsterdybde	4,50 mm
67.4		Mønsterdybde	4,00 mm
67.5		Ekstra hjulsett er utrustet med:	Sommerdekk
67.6		Felg på ekstra hjulsett:	Lettmetallfelg

Bilder og vedlegg



1. Generelt



2. Generelt



3. Generelt



4. Generelt



5. Generelt



6. Generelt



7. Generelt



8. Generelt



9. Generelt



10. Generelt



11. Generelt



12. Generelt



5110011



13. Generelt



14. Generelt



15. Generelt



16. Generelt



17. Generelt



18. Generelt



19. Generelt



20. Generelt



21. Generelt



22. Generelt



23. Generelt



24. Generelt



25. Generelt



26. Generelt

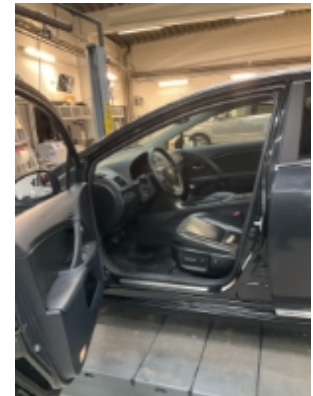

27. Generelt



28. Generelt



29. Generelt



30. Generelt



31. Generelt

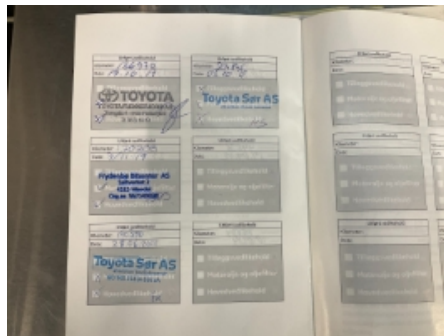

32. Generelt



33. Generelt



34. Generelt



35. Generelt



36. Generelt



5110011



37. Generelt



38. Generelt



5110011

Leveransebetingelser

1. Testrapporten

Testrapporten inneholder identifikasjon av kjøretøy og kunde samt beskrivelse av testens omfang med måleresultater der det foreligger.

2. Bedømming-vurderingsdefinisjon

Forklaring til bokstavkodene som benyttes ved PDF rapport:

V = Normalt. Tilstand vurdert «normal» iht. kjøretøyets alder og kjørelengde

R = Reparasjon. Anbefaler utbedring iht. kontrollpunkt

O = Opplysning. Informasjon iht. kontrollpunkt og/eller kjøretøy

S = Skiftet. Kontrollpunkt inkl. komponentskifte

J = Justert. Kontrollpunkt inkl. justering

I = Ikkeutført. Kontrollpunkt ikke vurdert

3. Gjennomføring av test.

Test utføres på et NAF Senter hvis ikke annet er beskrevet.

4. Eiendomsrett

Testens resultat tilhører NAFs kunde. Kundens navn er registrert på side 1 i testrapporten, og eventuelle henvendelser i forbindelse med testen må utføres av registrert kunde. Testresultatene leveres ikke ut til andre uten samtykke fra NAFs kunde.

5. Demontering

NAF demonterer ikke for kontroll/vurdering, og kan dermed ikke påpeke feil som kun avdekkes ved demontering. Dersom NAF oppdager avvik der det trengs demontering for kontroll/vurdering, vil dette anmerkes i testrapporten.

6. Prøvekjøring, periodiske feil og fremtidige problemer

NAF anmerker kun feil og avvik som oppdages på testtidspunktet. Periodiske feil/avvik kan forekomme uten at dette avdekkes pga. manglende symptom(fremtredelse) ved testtidspunktet. Det er ikke mulig å forutse fremtidige problemer, feil eller avvik.

NAF prøvekjører bilen kun i begrenset grad.

7. Avlesing av elektronisk lagrede feilkoder via kjøretøyets OBD kontakt

NAF leser feilkoder på de elektroniske styresystemene som bilprodusenten har gitt tilgang til. Tilgang kan variere mellom ulike bilmerker og modeller og systemene leses med det testutstyret som benyttes av NAF. Det skilles ikke mellom permanente og periodiske feilkoder. NAF kan ikke påvise avvik i bilens oppgitte kilometerstand ved hjelp av diagnose.

8. NAFs ansvar

NAF har vurdert alle kontrollpunkter i den aktuelle testrapporten i henhold til NAFs definisjoner og retningslinjer. Kontrollpunkter som ikke omtales i rapporten er ikke inkludert eller vurdert.

Feil/avvik som avdekkes i etterkant av testen, kan ikke lastes NAF uten at det dokumenteres at følgende kumulative vilkår foreligger:

- feil/avvik må anses å ha foreligget ved testtidspunktet
- feil/avvik kan avdekkes etter gjeldende definisjoner og retningslinjer (innhold) av kontrollpunkt ved testtidspunktet
- feil/avvik kan avdekkes ved benyttet testutstyr i NAF ved testtidspunktet
- feil/avvik kan avdekkes ved gjeldende testforutsetninger ved testtidspunktet
- feil/avvik medfører konsekvenstap
- NAF har opptrådt uaktsomt ved testtidspunktet

9. Klageadgang næringsmarked

Testens resultat tilhører NAFs kunde. Kundens navn er registrert på side 1 i testrapporten. Ved eventuelle uoverensstemmelser i forbindelse med levert dokumentasjon, skal kunde ta dette opp med NAF. NAF er forretningsmessig leverandør til kunde og forholder seg kun til denne avtalepart.

Alle reklamasjoner må være NAF i hende skriftlig senest 10 dager etter at testen er utført.

10. Reklamasjonsansvaret til NAF

Ved uoverensstemmelse mellom tekst og bilder i testrapport og ett av disse viser riktig tilstand, er feilen ikke reklamasjonsgrunn.

NAF AS er ikke ansvarlig for feil i opplysninger som er hentet elektronisk fra 3.-part.

NAF AS kan kreve at bilen stilles til disposisjon for kontroll.

Ved reklamasjon kan NAF AS forlange å få mulighet til å reparere på eget verksted.

Hvis kjøper starter reparasjon på annet verksted uten skriftlig godkjenning fra NAF AS bortfaller retten til å kreve utgiften refundert av NAF AS.

Ved reparasjon på kjøpers verksted beregnes priser etter NAF AS sine innkjøpspriser (Meca eller tilsvarende) og selvkost på timepris. Benyttes DBS-systemet som grunnlag for delepriser benyttes importørpriser uten fraktpåslag.

Arbeidstidsettes iht. Haynes Pro med faktor 1

Diagnoserapport vedlegges der kunden har bestilt dette. Diagnoserapporten betraktes som en del av testrapporten.

Reklamasjonskravets størrelse er under alle omstendigheter oppad begrenset til prisen på testen, med mindre noe annet er særskilt avtalt.

NAF AS anbefaler at budgivere selv inspiserer objektet.

NAF SEM
Døvleveien 23
3170 SEM
Telefon:
Fax:
E-mail:
Website:



12. des. 2024

Køretøj: Toyota Avensis 2.0 16V D-4D SW
Motorkode: 1 AD-FTV
Produktionsår: 09-11
Kilometerstand: 216617 (skrevet af kontrolløren)
Registrering Nr: SU91537
VIN:
Testet: 12. des. 2024 15:02:01

Fejlkode

OBD	OBD	0 Fejl
Drivlinje	Motor og ECT 1	2 Fejl
Fejlkode: P1604 Startproces Startproces afbrudt.		
Fejlkode: P1604 Startproces Startproces afbrudt.		
Drivlinje	Start/stop-system	ikke tilgængelig
Drivlinje	Ladekontrol	0 Fejl
Drivlinje	SC startkontrol	0 Fejl
bremsesystem	ABS/VSC	2 Fejl
Fejlkode: C1234 Rotationshastighedssensor Signal med fejl.		
Fejlkode: C1241 Spændingsforsyning Strømkreds med fejl.		
bremsesystem	Parkeringsbremsemodul	1 Fejl
Fejlkode: C13AA Elektrisk parkeringsbremse Hella Gutmann Solutions GmbH		

Parkeringsbremse overophedet.

Passiv sikkerhed **SRS Airbag** **0 Fejl**

Termostyring **Klimaanlæg** **2 Fejl**

Fejlkode: B1412
Udetemperatursensor
Strømkreds med fejl.

Fejlkode: B1412
Udetemperatursensor
Strømkreds med fejl.

Komfort **Kombiinstrument** **0 Fejl**

Komfort **BCM Body Control Modul** **0 Fejl**

Komfort **E+S Nøglefri adgang** **0 Fejl**

Komfort **Master Switch** **0 Fejl**

Komfort **Power-modul 1** **0 Fejl**

Komfort **Power-modul 2** **0 Fejl**

Komfort **Førerdørsmodul** **0 Fejl**

Komfort **Passagerdørsmodul** **0 Fejl**

Komfort **RLDM Dørmodul VB** **0 Fejl**

Komfort **RRDM Dørmodul HB** **0 Fejl**

Komfort **Førersæde** **0 Fejl**

Komfort **Fartpilot** **2 Fejl**

Fejlkode: P1604
Startproces
Startproces afbrudt.

Fejlkode: P1604
Startproces
Startproces afbrudt.

Komfort **TT ratstammeindstilling** **2 Fejl**

Fejlkode: B2620
Ratstammeindstilling
Spændingsforsyning med fejl.

Fejlkode: B2620
Ratstammeindstilling
Spændingsforsyning med fejl.

Komfort	Skydetag	ikke tilgængelig
Komfort	Adaptivt kørelys	0 Fejl
Komfort	Batterimanagement	0 Fejl
Gearkasse	automatgear	ikke tilgængelig
Tyverisikring	Startspærre	ikke tilgængelig
Tyverisikring	Entry Start	0 Fejl
Styretøj	EMPS elektromekanisk servostyring	0 Fejl
Infotainmentsystem	Navigation	ikke tilgængelig